



SA/DGAJ/CTODPRIV-SUMINISTRO/963/ADMÓN. 15-18

CONTRATO DE SUMINISTRO E INSTALACIÓN DE MATERIAL Y PUESTA EN MARCHA PARA INTERVENCIÓN DE VIVIENDAS DEL MUNICIPIO DE SAN PEDRO GARZA GARCÍA, QUE CELEBRAN, POR UNA PARTE, EL MUNICIPIO DE SAN PEDRO GARZA GARCÍA, NUEVO LEÓN, A QUIEN EN LO SUCESIVO SE LE DENOMINARÁ "EL MUNICIPIO", REPRESENTADO POR SU PRESIDENTE MUNICIPAL, ING. MAURICIO FERNÁNDEZ GARZA, COMPARECIENDO EN ESTE ACTO EL SECRETARIO DEL REPUBLICANO AYUNTAMIENTO, LIC. HOMERO RICARDO NIÑO DE RIVERA VELA, EL SECRETARIO DE FINANZAS Y TESORERO, C.P. RAFAEL SERNA SÁNCHEZ, LA SECRETARIO DE ADMINISTRACIÓN, LIC. GILDA GABRIELA GUAJARDO GARZA, Y LA SECRETARIO DE DESARROLLO SOCIAL Y HUMANO, LIC. PATRICIA MERCEDES ZORRILLA ALCALÁ, Y POR OTRA PARTE, LA PERSONA MORAL DENOMINADA "TERMEX MATERIALES Y SERVICIOS", S.A. DE C.V., A QUIEN EN LO SUCESIVO SE LE DENOMINARÁ "EL PROVEEDOR"; REPRESENTADA POR EL C. JOSÉ ANTONIO GONZÁLEZ MENDOZA, EN SU CARÁCTER DE ADMINISTRADOR GENERAL ÚNICO DE LA SOCIEDAD; MISMOS QUE SE SUJETAN AL TENOR DE LAS SIGUIENTES DECLARACIONES Y CLÁUSULAS:

DECLARACIONES

I.- DECLARA "EL MUNICIPIO" POR CONDUCTO DE SUS REPRESENTANTES, LO SIGUIENTE:

- A)** Que de conformidad con lo dispuesto por los artículos 115, fracción II de la Constitución Política de los Estados Unidos Mexicanos, 120 de la Constitución Política del Estado de Nuevo León y 2 de la Ley de Gobierno Municipal del Estado de Nuevo León, tiene personalidad jurídica y capacidad legal para contratar y obligarse.



DIRECCIÓN GENERAL DE
ASUNTOS JURÍDICOS

Dirección General de Asuntos Jurídicos

Aldama No. 403

San Pedro Garza García, Nuevo León C.P. 66200

Tels. (81) 8400.4509, 8400.4525, 8400.4526

www.sanpedro.gob.mx



SA/DGAJ/CTODPRIV-SUMINISTRO/963/ADMÓN. 15-18

- B) **EL ING. MAURICIO FERNÁNDEZ GARZA**, en su carácter de Presidente Municipal de San Pedro Garza García, Nuevo León, responsable directo de la Administración Pública Municipal manifiesta que se encuentra facultado para celebrar todos los actos, convenios y contratos necesarios, con fundamento en los artículos 17, fracción I, 34, fracción II, 35, letra B, fracción III y demás relativos de la Ley de Gobierno Municipal del Estado de Nuevo León vigente, en relación con los artículos 15, 16 y 17 del Reglamento Orgánico de la Administración Pública Municipal de San Pedro Garza García, Nuevo León.
- C) **EL LIC. HOMERO RICARDO NIÑO DE RIVERA VELA**, en su carácter de Secretario del Republicano Ayuntamiento, manifiesta en términos de los artículos 86, 88, 89, 92, fracción I, 97 y 98 de la Ley de Gobierno Municipal del Estado de Nuevo León vigente, así como lo previsto en los artículos 17, 18, 19, 24, fracción I y 27, letra A, fracciones XIV, XVI y XXIV del Reglamento Orgánico de la Administración Pública Municipal de San Pedro Garza García, Nuevo León, que tiene la facultad de elaborar y revisar los acuerdos, convenios y contratos que celebre el Municipio, firmar los convenios y contratos en los que intervenga el Municipio y vigilar que los actos de la Administración Pública Municipal se realicen con estricto apego a la normatividad jurídica aplicable.
- D) **EL C.P. RAFAEL SERNA SÁNCHEZ**, en su carácter de Secretario de Finanzas y Tesorero, está facultado para validar presupuestalmente todos aquellos actos que comprometan financieramente al Municipio, apegándose a las políticas, normas y procedimientos establecidos, de conformidad con lo previsto en los artículos 86, 88, 89, 92, fracción II, 99 y 100 de la Ley de Gobierno Municipal del Estado de Nuevo León; artículos 17, 18, 24, fracción II, y 29, letra B, fracción XVIII, todos del Reglamento Orgánico de la Administración Pública Municipal de San Pedro Garza García, Nuevo León y artículo 22 del Reglamento de Adquisiciones, Arrendamientos y Contratación de Servicios del Municipio de San Pedro Garza García, Nuevo León.



DIRECCIÓN GENERAL DE
ASUNTOS JURÍDICOS

Dirección General de Asuntos Jurídicos

Aldama No. 403

San Pedro Garza García, Nuevo León C.P. 66200

Tels. (81) 8400.4509, 8400.4525, 8400.4526

www.sanpedro.gob.mx



SA/DGAJ/CTODPRIV-SUMINISTRO/963/ADMÓN. 15-18

- E) La LIC. GILDA GABRIELA GUAJARDO GARZA, en su carácter de Secretaria de Administración, está facultada para dar seguimiento a los contratos de adquisiciones que requieran las distintas dependencias, órganos y unidades de la Administración Pública Municipal Centralizada y participar en la elaboración de los convenios o contratos que en esta materia comprometen financieramente al Municipio, llevar a cabo las adquisiciones, la contratación de arrendamientos de bienes muebles e inmuebles o la contratación de servicios que requiera la Administración Pública Municipal, de acuerdo con las necesidades descritas y limitadas por los presupuestos autorizados, aplicando las políticas y procedimientos vigentes. Lo anterior de conformidad con el artículo 86, 88, 89, 91 de la Ley de Gobierno Municipal del Estado de Nuevo León vigente y 17,18, 26, fracción I, 41 letra A, fracciones III y VI del Reglamento Orgánico de la Administración Pública Municipal de San Pedro Garza García, Nuevo León.
- F) La LIC. PATRICIA MERCEDES ZORRILLA ALCALÁ, en su carácter de Secretario de Desarrollo Social y Humano, cuenta con las facultades para intervenir en el presente contrato, relativas a promover que la población más vulnerable tenga oportunidad de cubrir las carencias en cuanto a calidad y servicios básicos de la vivienda, de conformidad con lo establecido en los artículos 86, 88, 89 y 91 de la Ley de Gobierno Municipal del Estado de Nuevo León y en términos de lo previsto en los artículos 17, 18, 26, fracción III y 45, letra E, fracción IV del Reglamento Orgánico de la Administración Pública Municipal de San Pedro Garza García, Nuevo León.
- G) Que requiere de la contratación de "EL PROVEEDOR", para el suministro e instalación de material y puesta en marcha (mano de obra) de veinticuatro viviendas del Municipio de San Pedro Garza García, Nuevo León, consistentes en construcción de recámaras, rehabilitación de techos de vivienda, cimentación a base de zapatas, contra cimiento, muro de block, castillos, cerramientos, enrase losa de concreto a base de vigueta y bovedilla, empastado, pretil, instalaciones eléctricas, firme de concreto, acabado estuco y pintura impermeabilizante, puertas y ventanas, entre otros. En lo sucesivo a los productos que serán objeto de instalación para las mejoras de las citadas viviendas se les denominará "LOS MATERIALES".



H) Por tal motivo en fecha 02-dos de agosto de 2017-dos mil diecisiete, la Dirección de Adquisiciones de la Secretaría de Administración de este municipio, de conformidad con el procedimiento de Licitación Pública previsto en los artículos 26 fracción I, 26 bis fracción I, 28 fracción I y 29 de la Ley de Adquisiciones, Arrendamientos y Servicios del Sector Público, lanzó y publicó la Convocatoria, en la que se contiene el Concurso por Licitación Pública Nacional Presencial número SA-DA-CL-31/2017, a las personas físicas y morales a participar en el "Suministro e Instalación de material y puesta en marcha (mano de obra) para intervención de viviendas del municipio de San Pedro Garza García", objeto del presente instrumento e integrada por las siguientes partidas:

- Partida no. 1 "María Esperanza Rodríguez Castillo".
Anexo 1 "Especificaciones Técnicas".
Anexo 2 "Cotización".
- Partida no. 2 "María Elisa Banda Rodríguez".
Anexo 1 "Especificaciones Técnicas".
Anexo 2 "Cotización".
- Partida no. 3 "Luis Cardona Antopia".
Anexo 1 "Especificaciones Técnicas".
Anexo 2 "Cotización".
- Partida no. 4 "Fernando Aguilar Guevara".
Anexo 1 "Especificaciones Técnicas".
Anexo 2 "Cotización".
- Partida no. 5 "Ana Soledad Soto Cisneros".
Anexo 1 "Especificaciones Técnicas".
Anexo 2 "Cotización".
- Partida no. 6 "José Meliton Banda Sifuentes".
Anexo 1 "Especificaciones Técnicas".
Anexo 2 "Cotización".
- Partida no. 7 "José Santos Lozano Cázares".
Anexo 1 "Especificaciones Técnicas".
Anexo 2 "Cotización".
- Partida no. 8 "Rosa María Garibaldi Gutiérrez".
Anexo 1 "Especificaciones Técnicas".
Anexo 2 "Cotización".



DIRECCIÓN GENERAL DE
ASUNTOS JURÍDICOS

Dirección General de Asuntos Jurídicos

Aldama No. 403

San Pedro Garza García, Nuevo León C.P. 66200

Tels. (81) 8400.4509, 8400.4525, 8400.4526

www.sanpedro.gob.mx





SA/DGAJ/CTODPRIV-SUMINISTRO/963/ADMÓN. 15-18

- Partida no. 9 "María del Rosario Reyna Tovar/ Roberto Solís Morales".
Anexo 1 "Especificaciones Técnicas".
Anexo 2 "Cotización".
- Partida no. 10 "Reynalda Monsiváis Aguilar".
Anexo 1 "Especificaciones Técnicas".
Anexo 2 "Cotización".
- Partida no. 11 "José de Jesús Cázares Hernández".
Anexo 1 "Especificaciones Técnicas".
Anexo 2 "Cotización".
- Partida no. 12 "María del Carmen Reyna Gutiérrez".
Anexo 1 "Especificaciones Técnicas".
Anexo 2 "Cotización".
- Partida no. 13 "María de Jesús Delgado Esparza".
Anexo 1 "Especificaciones Técnicas".
Anexo 2 "Cotización".
- Partida no. 14 "María Magdalena Ovalle Zuñiga".
Anexo 1 "Especificaciones Técnicas".
Anexo 2 "Cotización".
- Partida no. 15 "Ma. Guadalupe Álvarez Castro".
Anexo 1 "Especificaciones Técnicas".
Anexo 2 "Cotización".
- Partida no. 16 "Ma. Anita Landeros Alvarado/ J. Ventura Puente Ibarra".
Anexo 1 "Especificaciones Técnicas".
Anexo 2 "Cotización".
- Partida no. 17 "Francisca López Cedillo".
Anexo 1 "Especificaciones Técnicas".
Anexo 2 "Cotización".
- Partida no. 18 "Manuel Ramos Hernández".
Anexo 1 "Especificaciones Técnicas".
Anexo 2 "Cotización".
- Partida no. 19 "José Cuauhtémoc Alonso Carrillo".
Anexo 1 "Especificaciones Técnicas".
Anexo 2 "Cotización".



DIRECCIÓN GENERAL DE
ASUNTOS JURÍDICOS

Dirección General de Asuntos Jurídicos

Aldama No. 403

San Pedro Garza García, Nuevo León C.P. 66200

Tels. (81) 8400.4509, 8400.4525, 8400.4526

www.sanpedro.gob.mx



SA/DGAJ/CTODPRIV-SUMINISTRO/963/ADMÓN. 15-18

- Partida no. 20 "Heliodoro Martínez López".
Anexo 1 "Especificaciones Técnicas".
Anexo 2 "Cotización".
- Partida no. 21 "Ma. Esperanza Cadena Cortez".
Anexo 1 "Especificaciones Técnicas".
Anexo 2 "Cotización".
- Partida no. 22 "Jesús Miguel Pérez Salazar".
Anexo 1 "Especificaciones Técnicas".
Anexo 2 "Cotización".
- Partida no. 23 "Maximino Vera Velásquez".
Anexo 1 "Especificaciones Técnicas".
Anexo 2 "Cotización".
- Partida no. 24 "Miriam Melida Muñoz Mata".
Anexo 1 "Especificaciones Técnicas".
Anexo 2 "Cotización".
- Partida no. 25 "José Jesús Puga Nava/María Guadalupe Venegas García".
Anexo 1 "Especificaciones Técnicas".
Anexo 2 "Cotización".
- Partida no. 26 "Simona Salazar Picón/Pedro Rodríguez Gómez".
Anexo 1 "Especificaciones Técnicas".
Anexo 2 "Cotización".
- Partida no. 27 "María de Jesús Flores Hernández".
Anexo 1 "Especificaciones Técnicas".
Anexo 2 "Cotización".
- Partida no. 28 "Fernando Hernández Zárate".
Anexo 1 "Especificaciones Técnicas".
Anexo 2 "Cotización".
- Partida no. 29 "Benito Cavazos Mejía/María Santos Tovar Cerda".
Anexo 1 "Especificaciones Técnicas".
Anexo 2 "Cotización".
- Partida no. 30 "Pedro Barrón Rodríguez/Ramona Martínez Rodríguez".
Anexo 1 "Especificaciones Técnicas".
Anexo 2 "Cotización".



DIRECCIÓN GENERAL DE
ASUNTOS JURÍDICOS

Dirección General de Asuntos Jurídicos

Aldama No. 403

San Pedro Garza García, Nuevo León C.P. 66200

Tels. (81) 8400.4509, 8400.4525, 8400.4526

www.sanpedro.gob.mx



SA/DGAJ/CTODPRIV-SUMINISTRO/963/ADMÓN. 15-18

- Partida no. 31 "Ofelia Pérez Estrada".
Anexo 1 "Especificaciones Técnicas".
Anexo 2 "Cotización".
- Partida no. 32 "Froylan Reyes de la Rosa".
Anexo 1 "Especificaciones Técnicas".
Anexo 2 "Cotización".
- Partida no. 33 "José Ángel Guerrero Orta/María Teresa García Vargas".
Anexo 1 "Especificaciones Técnicas".
Anexo 2 "Cotización".
- Partida no. 34 "Humberto Rodríguez González".
Anexo 1 "Especificaciones Técnicas".
Anexo 2 "Cotización".
- Partida no. 35 "Juana Valencia Martínez".
Anexo 1 "Especificaciones Técnicas".
Anexo 2 "Cotización".
- Partida no. 36 "Francisco Dimas Cardona".
Anexo 1 "Especificaciones Técnicas".
Anexo 2 "Cotización".
- Partida no. 37 "Juan Alfredo Cedillo Banda".
Anexo 1 "Especificaciones Técnicas".
Anexo 2 "Cotización".
- Partida no. 38 "Rogelio Medrano Rodríguez".
Anexo 1 "Especificaciones Técnicas".
Anexo 2 "Cotización".
- Partida no. 39 "Francisca Siller Santillán".
Anexo 1 "Especificaciones Técnicas".
Anexo 2 "Cotización".
- Partida no. 40 "María del Rosario Alarcón Barrios".
Anexo 1 "Especificaciones Técnicas".
Anexo 2 "Cotización".
- Partida no. 41 "María Elena Monciváiz Olgin".
Anexo 1 "Especificaciones Técnicas".
Anexo 2 "Cotización".



DIRECCIÓN GENERAL DE
ASUNTOS JURÍDICOS

Dirección General de Asuntos Jurídicos

Aldama No. 403

San Pedro Garza García, Nuevo León C.P. 66200

Tels. (81) 8400.4509, 8400.4525, 8400.4526

www.sanpedro.gob.mx



SA/DGAJ/CTODPRIV-SUMINISTRO/963/ADMÓN. 15-18

- Partida no. 42 "Mercedes Ávalos/Gabriela Ibarra Ávalos".
Anexo 1 "Especificaciones Técnicas".
Anexo 2 "Cotización".
- Partida no. 43 "Olga Briseño Martínez".
Anexo 1 "Especificaciones Técnicas".
Anexo 2 "Cotización".
- Partida no. 44 "Raúl López Briseño".
Anexo 1 "Especificaciones Técnicas".
Anexo 2 "Cotización".
- Partida no. 45 "Modesta Grimaldo Becerra".
Anexo 1 "Especificaciones Técnicas".
Anexo 2 "Cotización".
- Partida no. 46 "Susana Micaela Topete Rodríguez".
Anexo 1 "Especificaciones Técnicas".
Anexo 2 "Cotización".
- Partida no. 47 "Felicitas Vázquez Guillén".
Anexo 1 "Especificaciones Técnicas".
Anexo 2 "Cotización".
- Partida no. 48 "Carlos Buentello López".
Anexo 1 "Especificaciones Técnicas".
Anexo 2 "Cotización".
- Partida no. 49 "María del Rosario Rodríguez Coronado".
Anexo 1 "Especificaciones Técnicas".
Anexo 2 "Cotización".
- Partida no. 50 "Francisco Ontiveros Páez".
Anexo 1 "Especificaciones Técnicas".
Anexo 2 "Cotización".

Dicha convocatoria fue debidamente publicada en el Periódico Oficial del Estado y en uno de los diarios de mayor circulación en la entidad, acudiendo a solicitar su inscripción para el concurso de referencia las personas morales denominadas: Grupo Pro Crea S.A. de C.V., la empresa M.S. Comercializadora e Importadora S.A. de C.V. y "EL PROVEEDOR".



DIRECCIÓN GENERAL DE
ASUNTOS JURÍDICOS

Dirección General de Asuntos Jurídicos

Aldama No. 403

San Pedro Garza García, Nuevo León C.P. 66200

Tels. (81) 8400.4509, 8400.4525, 8400.4526

www.sanpedro.gob.mx



SA/DGAJ/CTODPRIV-SUMINISTRO/963/ADMÓN. 15-18

- I) En fecha 17-diecisiete de agosto de 2017-dos mil diecisiete en el Acto de Presentación y Apertura de Propuestas las empresas: Grupo Pro Crea S.A. de C.V., la empresa M.S. Comercializadora e Importadora S.A. de C.V. y "EL PROVEEDOR" presentaron sus propuestas para las cincuenta partidas.
- J) Que derivado del análisis y revisión cuantitativa y cualitativa de las propuestas técnica y económica, realizada con fundamento en la Ley las personas morales denominadas: Grupo Pro Crea S.A. de C.V., la empresa M.S. Comercializadora e Importadora S.A. de C.V. y "EL PROVEEDOR" acreditaron dicha revisión cumpliendo con los requisitos y especificaciones previstas en los puntos 15, 15 inciso a y 15 inciso b, de las bases del concurso. En resumen de lo cotizado en las propuestas presentadas se desprende lo siguiente:

PARTIDA	GRUPO PRO CREA S.A. DE C.V	M.S. COMERCIALIZADORA E IMPORTADORA S.A. DE C.V.	"EL PROVEEDOR"
PARTIDA 1	\$134,699.20	\$ 82,400.00	\$ 98,800.00
PARTIDA 2	\$124,978.40	\$ 84,000.00	\$ 94,000.00
PARTIDA 3	\$171,448.00	\$104,800.00	\$165,000.00
PARTIDA 4	\$113,796.00	\$ 63,900.00	\$ 86,500.00
PARTIDA 5	\$152,308.00	\$114,000.00	\$121,200.00
PARTIDA 6	\$134,560.00	\$ 82,998.00	\$106,800.00
PARTIDA 7	\$144,536.00	\$ 78,000.00	\$119,500.00
PARTIDA 8	\$135,720.00	\$ 76,000.00	\$ 79,900.00
PARTIDA 9	\$166,997.03	\$ 76,000.00	\$132,500.00
PARTIDA 10	\$200,894.60	\$111,000.00	\$157,300.00
PARTIDA 11	\$146,160.00	\$102,000.00	\$122,500.00
PARTIDA 12	\$ 89,969.60	\$ 68,000.00	\$ 72,000.00
PARTIDA 13	\$ 85,840.00	\$ 54,000.00	\$ 92,000.00
PARTIDA 14	\$134,560.00	\$ 87,000.00	\$132,300.00
PARTIDA 15	\$171,680.00	\$115,500.00	\$ 110,000.00
PARTIDA 16	\$104,400.00	\$129,500.00	\$ 60,000.00
PARTIDA 17	\$ 97,440.00	\$ 80,000.00	\$138,200.00
PARTIDA 18	\$ 83,520.00	\$101,000.00	\$100,000.00
PARTIDA 19	\$140,940.00	\$115,000.00	\$115,500.00
PARTIDA 20	\$126,324.00	\$105,000.00	\$152,000.00
PARTIDA 21	\$ 71,920.00	\$ 71,000.00	\$ 81,550.00

DIRECCIÓN GENERAL DE ASUNTOS JURÍDICOS

Dirección General de Asuntos Jurídicos

Aldama No. 403

San Pedro Garza García, Nuevo León C.P. 66200

Tels. (81) 8400.4509, 8400.4525, 8400.4526

www.sanpedro.gob.mx

SA/DGAJ/CTODPRIV-SUMINISTRO/963/ADMÓN. 15-18

PARTIDA 22	\$163,560.00	\$115,000.00	\$117,000.00
PARTIDA 23	\$158,572.00	\$131,500.00	\$138,800.00
PARTIDA 24	\$131,892.00	\$117,000.00	\$112,000.00
PARTIDA 25	\$141,520.00	\$ 92,000.00	\$ 93,000.00
PARTIDA 26	\$171,796.00	\$109,000.00	\$135,600.00
PARTIDA 27	\$197,780.00	\$102,000.00	\$116,800.00
PARTIDA 28	\$126,440.00	\$ 87,000.00	\$ 93,700.00
PARTIDA 29	\$152,737.20	\$103,500.00	\$ 73,500.00
PARTIDA 30	\$143,840.00	\$107,100.00	\$108,000.00
PARTIDA 31	\$ 76,560.00	\$ 70,000.00	\$115,500.00
PARTIDA 32	\$156,252.00	\$111,200.00	\$100,000.00
PARTIDA 33	\$119,677.20	\$112,000.00	\$115,000.00
PARTIDA 34	\$146,160.00	\$124,000.00	\$ 85,000.00
PARTIDA 35	\$ 73,080.00	\$ 69,000.00	\$114,000.00
PARTIDA 36	\$125,280.00	\$ 77,000.00	\$ 85,500.00
PARTIDA 37	\$119,712.00	\$ 77,000.00	\$ 90,500.00
PARTIDA 38	\$168,896.00	\$131,800.00	\$145,000.00
PARTIDA 39	\$201,492.00	\$138,000.00	\$165,000.00
PARTIDA 40	\$146,160.00	\$124,000.00	\$110,000.00
PARTIDA 41	\$137,518.00	\$106,000.00	\$125,000.00
PARTIDA 42	\$151,913.60	\$136,000.00	\$130,000.00
PARTIDA 43	\$165,033.20	\$131,000.00	\$138,000.00
PARTIDA 44	\$ 73,080.00	\$ 66,000.00	\$73,250.00
PARTIDA 45	\$151,960.00	\$136,000.00	\$125,000.00
PARTIDA 46	\$109,620.00	\$102,000.00	\$ 80,500.00
PARTIDA 47	\$137,344.00	\$100,000.00	\$ 58,000.00
PARTIDA 48	\$173,768.00	\$148,000.00	\$128,800.00
PARTIDA 49	\$134,560.00	\$ 94,000.00	\$ 95,000.00
PARTIDA 50	\$137,344.00	\$103,000.00	\$138,800.00
TOTAL	\$6'826,238.03	\$5'021,198.00	\$5'543,800.00

Dichos montos incluyen el I.V.A.

Lo anterior se hace constar en el acta de Presentación y Apertura de Propuestas de fecha 17-diecisiete de agosto de 2017-dos mil diecisiete.

K) Una vez agotado el procedimiento, y previa opinión del Comité de Adquisiciones, según consta en el Acta de Acuerdos de la Vigésima Séptima Sesión Extraordinaria de fecha 21-veintiuno de agosto de 2017-dos



DIRECCIÓN GENERAL DE
ASUNTOS JURÍDICOS

Dirección General de Asuntos Jurídicos
Aldama No. 403
San Pedro Garza García, Nuevo León C.P. 66200
Tels. (81) 8400.4509, 8400.4525, 8400.4526
www.sanpedro.gob.mx





SA/DGAJ/CTODPRIV-SUMINISTRO/963/ADMÓN. 15-18

mil diecisiete, se deduce que: la persona moral denominada M.S. Comercializadora e Importadora S.A. de C.V. ofreció los mejores precios en 36-treinta y seis partidas, sin embargo fue descalificada en la revisión cualitativa por incumplir con el punto 15, inciso a) fracción IX, de conformidad con el numeral 27, inciso a) de las bases, ya que no anexo lo solicitado en cuanto a su propuesta con respecto a los planos de cada vivienda.

Así mismo la Dirección de Adquisiciones con fundamento en el artículo 38 párrafo primero de la Ley de Adquisiciones, Arrendamientos y Servicios del Sector Público y a lo especificado en las bases de la convocatoria que establece el numeral 29) DECLARACIÓN DE LICITACIÓN O PARTIDA DESIERTA. "La Dirección de Adquisiciones podrá declarar desierta la licitación o partida cuando": d) "Cuando las propuestas económicas rebasen el monto autorizado para cada una de las partidas para la adquisición de los bienes objeto de la presente licitación"; lo que en el presente caso se materializó, y tuvo a bien declarar desiertas las siguientes partidas: Partida no. 1 "María Esperanza Rodríguez Castillo", Partida no. 2 "María Elisa Banda Rodríguez", Partida no. 3 "Luis Cardona Antopia", Partida no. 4 "Fernando Aguilar Guevara", Partida no. 6 "José Melitón Banda Sifuentes", Partida no. 7 "José Santos Lozano Cázares", Partida no. 9 "María del Rosario Reyna Tovar/ Roberto Solís Morales", Partida no. 10 "Reynalda Monsiváis Aguilar", Partida no. 11 "José de Jesús Cázares Hernández", Partida no. 13 "María de Jesús Delgado Esparza", Partida no. 14 "María Magdalena Ovalle Zuñiga", Partida no. 17 "Francisca López Cedillo", Partida no. 20 "Heliodoro Martínez López", Partida no. 26 "Simona Salazar Picón/Pedro Rodríguez Gómez", Partida no. 27 "María de Jesús Flores Hernández", Partida no. 28 "Fernando Hernández Zárate", Partida no. 31 "Ofelia Pérez Estrada", Partida no. 35 "Juana Valencia Martínez", Partida no. 36 "Francisco Dimas Cardona", Partida no. 37 "Juan Alfredo Cedillo Banda", Partida no. 41 "María Elena Monciváiz Olgin", Partida no. 44 "Raúl López Briseño", Partida no. 50 "Francisco Ontiveros Páez".

Por otro lado adjudicó las partidas: N°18 "Manuel Ramos Hernández" y N° 21 "Ma. Esperanza Cadena Cortez", para la persona moral denominada Grupo Procrea S.A. de C.V. y las partidas: N°. 5 "Ana Soledad Soto Cisneros", Partida N°. 8 "Rosa María Garibaldi Gutiérrez", Partida N°. 12 "María del Carmen Reyna Gutiérrez", Partida N°. 15 "Ma. Guadalupe Álvarez Castro", Partida N°. 16 "Ma. Anita Landeros Alvarado/ J.



DIRECCIÓN GENERAL DE
ASUNTOS JURÍDICOS

Dirección General de Asuntos Jurídicos

Aldama No. 403

San Pedro Garza García, Nuevo León C.P. 66200

Tels. (81) 8400.4509, 8400.4525, 8400.4526

www.sanpedro.gob.mx



SA/DGAJ/CTODPRIV-SUMINISTRO/963/ADMÓN. 15-18

Ventura Puente Ibarra”, Partida N°. 19 “José Cuauhtémoc Alonso Carrillo”, Partida N°. 22 “Jesús Miguel Pérez Salazar”, Partida N°. 23 “Maximino Vera Velásquez”, Partida N°. 24 “Miriam Melida Muñoz Mata”, Partida N°. 25 “José Jesús Puga Nava/María Guadalupe Venegas García”, Partida N°. 29 “Benito Cavazos Mejía/María Santos Tovar Cerda”, Partida N°. 30 “Pedro Barrón Rodríguez/Ramona Martínez Rodríguez”, Partida N°. 32 “Froylan Reyes de la Rosa”, Partida N°. 34 “Humberto Rodríguez González”, Partida N°. 38 “Rogelio Medrano Rodríguez”, Partida N°. 39 “Francisca Siller Santillán”, Partida N°. 40 “María del Rosario Alarcón Barrios”, Partida N°. 42 “Mercedes Ávalos/Gabriela Ibarra Ávalos”, Partida N°. 43 “Olga Briseño Martínez”, Partida N°. 45 “Modesta Grimaldo Becerra”, Partida N°. 46 “Susana Micaela Topete Rodríguez”, Partida N°. 47 “Felicitas Vázquez Guillén”, Partida N°. 48 “Carlos Buentello López”, Partida N°. 49 “María del Rosario Rodríguez Coronado”. a “EL PROVEEDOR” por ser la más económica y más conveniente para “EL MUNICIPIO”, según el Acta de la Junta del Fallo de fecha 22-veintidós de agosto de 2017-dos mil diecisiete, describiendo estas últimas partidas, objeto del presente contrato, conforme a lo siguiente:

PARTIDA	EL PROVEEDOR
Partida N°. 5 “Ana Soledad Soto Cisneros”	\$121,200.00
Partida N°. 8 “Rosa María Garibaldi Gutiérrez”	\$79,900.00
Partida N°. 12 “María del Carmen Reyna Gutiérrez”	\$72,000.00
Partida N°. 15 “Ma. Guadalupe Álvarez Castro”	\$ 110,000.00
Partida N°. 16 “Ma. Anita Landeros Alvarado/ J. Ventura Puente Ibarra”	\$ 60,000.00
Partida N°. 19 “José Cuauhtémoc Alonso Carrillo”	\$115,500.00
Partida N°. 22 “Jesús Miguel Pérez Salazar”	\$117,000.00
Partida N°. 23 “Maximino Vera Velásquez”	\$138,800.00
Partida N°. 24 “Miriam Melida Muñoz Mata”	\$112,000.00
Partida N°. 25 “José Jesús Puga Nava/María Guadalupe Venegas García”	\$ 93,000.00
Partida N°. 29 “Benito Cavazos Mejía/María Santos Tovar Cerda”	\$ 73,500.00



DIRECCIÓN GENERAL DE ASUNTOS JURÍDICOS

Dirección General de Asuntos Jurídicos

Aldama No. 403

San Pedro Garza García, Nuevo León C.P. 66200

Tels. (81) 8400.4509, 8400.4525, 8400.4526

www.sanpedro.gob.mx



SA/DGAJ/CTODPRIV-SUMINISTRO/963/ADMÓN. 15-18

Partida N°. 30 "Pedro Barrón Rodríguez/Ramona Martínez Rodríguez"	\$108,000.00
Partida N°. 32 "Froylan Reyes de la Rosa"	\$100,000.00
Partida no. 34 "Humberto Rodríguez González".	\$ 85,000.00
Partida no. 38 "Rogelio Medrano Rodríguez".	\$145,000.00
Partida no. 39 "Francisca Siller Santillán".	\$165,000.00
Partida no. 40 "María del Rosario Alarcón Barrios".	\$110,000.00
Partida no. 42 "Mercedes Ávalos/Gabriela Ibarra Ávalos".	\$130,000.00
Partida no. 43 "Olga Briseño Martínez".	\$138,000.00
Partida no. 45 "Modesta Grimaldo Becerra".	\$125,000.00
Partida no. 46 "Susana Micaela Topete Rodríguez".	\$ 80,500.00
Partida no. 47 "Felicitas Vázquez Guillén".	\$ 58,000.00
Partida no. 48 "Carlos Buentello López".	\$128,800.00
Partida no. 49 "María del Rosario Rodríguez Coronado".	\$ 95,000.00
VALOR TOTAL DEL CONTRATO	\$2'561,200.00
	I.V.A.
	INCLUIDO

Con una vigencia a partir de la notificación del 1-primero de septiembre de 2017-dos mil diecisiete al 31-treinta y uno de diciembre de 2017-dos mil diecisiete.

A dichas partidas adjudicadas a "EL PROVEEDOR", en lo sucesivo se le denominará "LOS MATERIALES".

- L) Que su representada se encuentra inscrita en el Registro Federal de Contribuyentes de la Secretaría de Hacienda y Crédito Público con la Clave MSP-821214-3G3.
- M) La presente contratación será ejecutada con recursos provenientes del Ramo 33, Fondo FAISM-Fondo de Aportaciones para la Infraestructura Social Municipal y de las Demarcaciones Territoriales del Distrito Federal 2017, transferidos al Municipio de San Pedro Garza García, Nuevo León.
- N) Que para los efectos de este contrato, señala como domicilio para oír y recibir notificaciones el ubicado en la calle Aldama número 403, Zona Centro, en San Pedro Garza García, Nuevo León.



DIRECCIÓN GENERAL DE
ASUNTOS JURÍDICOS

Dirección General de Asuntos Jurídicos
Aldama No. 403
San Pedro Garza García, Nuevo León C.P. 66200
Tels. (81) 8400.4509, 8400.4525, 8400.4526
www.sanpedro.gob.mx

II.- DECLARA "EL PROVEEDOR", POR CONDUCTO DE SU REPRESENTANTE LEGAL LO SIGUIENTE:

- A) Que su representada es una empresa legalmente constituida conforme a las leyes de la materia, justificándolo con la Escritura Pública número 6,162, de fecha 28-veintiocho de septiembre del año 2015-dos mil quince, pasada ante la fe del Licenciado Raúl Pérez-Maldonado Garza, Notario Público Titular Número 121, con ejercicio en el Primer Distrito Registral en el Estado de Nuevo León, la cual se encuentra inscrita en el Instituto Registral y Catastral del Estado de Nuevo León, bajo el Folio Mercantil Electrónico número 156136*1, Control Interno 8, fecha de registro 20-veinte de octubre de 2015-dos mil quince.
- B) Que justifica su personalidad con la Escritura Pública citada en el inciso anterior, manifestando bajo protesta de decir verdad, que al momento de la celebración del presente instrumento, no le ha sido revocado, ni limitado su nombramiento y que cuenta con las facultades necesarias para suscribir el presente contrato.
- C) Que dentro del objeto social de su representada se encuentran, entre otros, el mantenimiento e instalación a todo tipo de bienes inmuebles, tales como pintura, plomería, electricidad, acabados, recubrimientos, en forma enunciativa más no limitativa, locales comerciales, bodegas, naves industriales y demás edificaciones, y la realización de toda clase de obras.
- D) Que su representada cuenta con la capacidad y experiencia suficiente para suscribir este contrato, así como para suministrar instalar y poner en marcha "LOS MATERIALES" que requiera "EL MUNICIPIO".
- E) Manifiesta bajo protesta de decir verdad que es de nacionalidad mexicana y su propuesta cuenta por lo menos con el 50% de contenido nacional.



DIRECCIÓN GENERAL DE
ASUNTOS JURÍDICOS

Dirección General de Asuntos Jurídicos
Aldama No. 403
San Pedro Garza García, Nuevo León C.P. 66200
Tels. (81) 8400.4509, 8400.4525, 8400.4526
www.sanpedro.gob.mx





SA/DGAJ/CTODPRIV-SUMINISTRO/963/ADMÓN. 15-18

- F) Que se encuentra inscrita en el Servicio de Administración Tributaria de la Secretaría de Hacienda y Crédito Público, con la clave de Registro Federal de Contribuyentes TSM150928CF0, manifestando que cumple con las obligaciones de acuerdo a lo dispuesto en el artículo 32-D del Código Fiscal de la Federación.

- G) Que para efectos del presente instrumento señala como domicilio para oír y recibir notificaciones, el ubicado en la calle Perú, número 1410, de la Colonia Vivienda Digna, en Guadalupe, Nuevo León.

III.- DECLARAN AMBAS PARTES, LO SIGUIENTE:

ÚNICA: Que cuentan con la capacidad legal necesaria para contratar y obligarse, por lo que manifiestan su libre voluntad para celebrar el presente contrato ajustándose al tenor de las siguientes:

CLÁUSULAS

PRIMERA: OBJETO.- "EL PROVEEDOR" se obliga bajo su responsabilidad exclusiva a suministrar; instalar y poner en marcha (mano de obra) "LOS MATERIALES" que le sean solicitados por "EL MUNICIPIO", para efecto de realizar las mejoras previstas en las viviendas que corresponden a las Partidas 5, 8, 12, 15, 16, 19, 22, 23, 24, 25, 29, 30, 32, 34, 38, 39, 40, 42, 43, 45, 46, 47, 48, 49, las cuales se describen en los Anexos que se agregan al presente contrato y que forman parte integrante del mismo.

SEGUNDA: ESPECIFICACIONES TÉCNICAS Y ECONÓMICAS DE "LOS MATERIALES".- "EL PROVEEDOR" se obliga a que "LOS MATERIALES" a utilizar en las mejoras a realizar en cada vivienda, deberán cumplir con las especificaciones técnicas y económicas que se describen en los Anexos del presente contrato.





SA/DGAJ/CTODPRIV-SUMINISTRO/963/ADMÓN. 15-18

TERCERA: CONDICIONES DE ENTREGA DE "LOS MATERIALES".- La aceptación de "LOS MATERIALES" se dará previa verificación de las características y especificaciones de éstos al ser entregados a "EL MUNICIPIO".

Dicha entrega se realizará acorde a la distribución prevista en los Anexos de cada domicilio beneficiado. A más tardar el día 31-treinta y uno de diciembre de 2017-dos mil diecisiete, deberá estar suministrado instalados y puesto en marcha el total de "LOS MATERIALES" objeto del presente contrato por parte de "EL PROVEEDOR" a entera satisfacción de "EL MUNICIPIO".

Así mismo, "EL PROVEEDOR" deberá generar un reporte semanal, en el cual señale los avances de las mejoras correspondientes a cada Partida. Dicho reporte lo hará llegar al personal que la Dirección de Desarrollo Humano y Capital Social, designe para tal efecto.

CUARTA: TRANSPORTACIÓN.- El traslado de "LOS MATERIALES" desde los almacenes de "EL PROVEEDOR" hasta los domicilios correspondientes a las Partidas citadas, y las maniobras de carga y descarga en el lugar de entrega, serán por cuenta y riesgo de "EL PROVEEDOR".

"EL PROVEEDOR" transportará "LOS MATERIALES" por el medio más apropiado en términos de lugar y fecha de entrega, así como en condiciones adecuadas de seguridad.

QUINTA: CASOS DE RECHAZO Y DEVOLUCIONES.- Si durante la entrega de "LOS MATERIALES" se identifican defectos, daños u otros aspectos que afecten el funcionamiento y duración, así como el que los mismos no cumplan con las características especificadas en los Anexos de este contrato, o no corresponda con lo ofrecido por "EL PROVEEDOR", "EL MUNICIPIO" procederá a no aceptar los mismos, obligándose "EL PROVEEDOR" a entregar nuevamente el 100% de "LOS MATERIALES" rechazados, lo anterior no exime a "EL PROVEEDOR" de la aplicación de la sanción por retraso en la entrega.





SA/DGAJ/CTODPRIV-SUMINISTRO/963/ADMÓN. 15-18

SEXTA: PRECIO Y FORMA DE PAGO.- Ambas Partes acuerdan que el pago total que "EL MUNICIPIO" pagará a "EL PROVEEDOR" es la cantidad total de \$2'561,200.00 (Dos millones quinientos sesenta y un mil doscientos pesos 00/100 M.N.) I.V.A. incluido, la cual resulta de la suma del costo individual de las 24-veinticuatro Partidas asignadas a "EL PROVEEDOR". Los pagos se podrán realizar por partidas concluidas según reportes semanales.

El pago se efectuará a los 8-ocho días hábiles posteriores al ingreso de la factura correspondiente en la Secretaría de Finanzas y Tesorería Municipal. La factura deberá contener soporte documental del suministro de los bienes, sello de recibido con los datos del funcionario autorizado por la Dirección de Desarrollo Humano y Capital Social para tal efecto y deberá adjuntar el folio de surtido, que el mismo funcionario genera en el sistema, al momento de recibir la factura correspondiente, deberá también adjuntar la validación de la factura emitida por el sistema SAT, así como también enviar el archivo electrónico .xml al correo electrónico facturas@sanpedro.gob.mx, en caso de que no sea así, "EL MUNICIPIO" no gestionará el pago a "EL PROVEEDOR", hasta en tanto se subsanen dichas omisiones.

En caso de que "EL PROVEEDOR" no presente en tiempo y forma la documentación requerida, la fecha de pago se correrá el mismo número de días que dure el retraso.

SÉPTIMA: IMPUESTOS Y DERECHOS.- Los impuestos y derechos que procedan con motivo del presente contrato, serán pagados por "EL PROVEEDOR". "EL MUNICIPIO" solo pagará lo correspondiente al Impuesto al Valor Agregado.

OCTAVA: CESIÓN DE DERECHOS.- "EL PROVEEDOR" no podrá ceder en forma parcial ni total los derechos y obligaciones que se deriven del presente contrato, a favor de cualquiera otra persona.

NOVENA: PENA CONVENCIONAL.- "EL MUNICIPIO" aplicará una pena convencional a "EL PROVEEDOR" en el caso de no hacer la entrega inmediata de "LOS MATERIALES", consistente en una pena convencional de \$3,000.00



DIRECCIÓN GENERAL DE
ASUNTOS JURÍDICOS

Dirección General de Asuntos Jurídicos

Aldama No. 403

San Pedro Garza García, Nuevo León C.P. 66200

Tels. (81) 8400.4509, 8400.4525, 8400.4526

www.sanpedro.gob.mx



SA/DGAJ/CTODPRIV-SUMINISTRO/963/ADMÓN. 15-18

(tres mil pesos 00/100 M.N.) por día y por producto no entregado, misma que será deducida de las facturas pendientes por pagar a "EL PROVEEDOR", independientemente de que "EL MUNICIPIO" opte por hacer efectiva la garantía de cumplimiento de contrato otorgada.

En el supuesto que sea rescindido el contrato, no procederá la contabilización, de la sanción por cancelación a que hace referencia el párrafo anterior, toda vez que se deberá hacer efectiva la garantía de cumplimiento, de acuerdo a lo establecido en el Artículo 99 del Reglamento de la Ley.

DÉCIMA: DEFECTOS Y VICIOS OCULTOS.- "EL PROVEEDOR" se obliga a responder, de los defectos, vicios ocultos o cualquier otra responsabilidad derivada del suministro de "LOS MATERIALES"; de la misma manera se compromete a solucionar cualquier problema que se presente, con la colaboración de "EL MUNICIPIO".

DÉCIMA PRIMERA: MATERIAL DESCONTINUADO O DESABASTO.- En caso de que "LOS MATERIALES" que sean requeridos por "EL MUNICIPIO" a "EL PROVEEDOR" se encuentren fuera de mercado, discontinuados o en una situación de desabasto crítico por parte del fabricante, "EL PROVEEDOR" deberá comprobar lo anterior con constancia escrita y firmada por el Representante Legal. El bien faltante puede ser sustituido previa autorización de la Dirección de Adquisiciones al mismo o menor precio que el producto faltante o discontinuado que fue solicitado.

DÉCIMA SEGUNDA: RESPONSABILIDAD TOTAL.- "EL PROVEEDOR" asumirá la responsabilidad total para el caso de que, al proporcionar el suministro a "EL MUNICIPIO", infrinja disposiciones referentes a regulaciones, permisos, normas o leyes, quedando obligado a liberar a "EL MUNICIPIO" de toda responsabilidad de carácter civil, penal, mercantil, fiscal o de cualquier otra índole.



DIRECCIÓN GENERAL DE
ASUNTOS JURÍDICOS

Dirección General de Asuntos Jurídicos

Aldama No. 403

San Pedro Garza García, Nuevo León C.P. 66200

Tels. (81) 8400.4509, 8400.4525, 8400.4526

www.sanpedro.gob.mx



SA/DGAJ/CTODPRIV-SUMINISTRO/963/ADMÓN. 15-18

DÉCIMA TERCERA: GARANTÍA DE CUMPLIMIENTO.- "EL PROVEEDOR" deberá garantizar el debido cumplimiento de las obligaciones que se deriven del presente contrato, mediante póliza de fianza emitida por una institución de fianzas debidamente constituida en los términos de la Ley Federal de Instituciones de Fianzas. Dicha póliza deberá ser presentada a más tardar dentro de los 10-diez días naturales siguientes a la formalización del presente contrato, salvo que la entrega de "LOS MATERIALES" se realice dentro del citado plazo y por un importe equivalente al 10% del monto total del contrato, incluido el Impuesto al Valor Agregado. Lo anterior en cumplimiento en lo dispuesto en el artículo 106 del Reglamento de la Ley de Adquisiciones, Arrendamientos y Contratación de Servicios del Estado de Nuevo León.

La póliza de fianza deberá contener, además de lo señalado en las cláusulas que la Ley Federal de Instituciones de Fianzas; las siguientes declaraciones:

- a) Que se otorga a favor de "EL MUNICIPIO".
- b) Que la fianza se otorga para garantizar todas y cada una de las estipulaciones contenidas en el presente contrato.

"EL MUNICIPIO" dará a "EL PROVEEDOR" su autorización por escrito, para que este pueda cancelar la póliza de fianza correspondiente a la garantía de cumplimiento del presente contrato, previa solicitud por escrito en el momento que demuestre plenamente haber cumplido con la totalidad de las obligaciones establecidas en el presente contrato.

DÉCIMA CUARTA: EFECTIVIDAD DE LA GARANTÍA DE CUMPLIMIENTO.- "EL MUNICIPIO" podrá hacer efectiva la garantía de cumplimiento de contrato cuando "EL PROVEEDOR":

- a) No cumpla con el suministro de "LOS MATERIALES" conforme a lo establecido en el presente contrato.
- b) Incumpla con cualquiera de las obligaciones establecidas en el presente contrato.
- c) Se rescinda administrativamente el presente contrato, considerando la parte proporcional al monto de las obligaciones incumplidas.



DIRECCIÓN GENERAL DE
ASUNTOS JURÍDICOS

Dirección General de Asuntos Jurídicos

Aldama No. 403

San Pedro Garza García, Nuevo León C.P. 66200

Tels. (81) 8400.4509, 8400.4525, 8400.4526

www.sanpedro.gob.mx



SA/DGAJ/CTODPRIV-SUMINISTRO/963/ADMÓN. 15-18

DÉCIMA QUINTA: VIGENCIA.- La vigencia del presente contrato será a partir del 01-primer de septiembre de 2017-dos mil diecisiete al 31-treinta y uno de diciembre de 2017-dos mil diecisiete.

DÉCIMA SEXTA: TERMINACIÓN ANTICIPADA.- La Dirección de Adquisiciones podrá dar por terminado anticipadamente el contrato, de acuerdo a lo establecido en el Artículo 114 del Reglamento de la Ley de Adquisiciones, Arrendamientos y Contratación de Servicios del Estado de Nuevo León.

DÉCIMA SÉPTIMA: RESCISIÓN ADMINISTRATIVA.- La Dirección de Adquisiciones rescindirá administrativamente siguiendo los lineamientos establecidos en el Artículo 111 del Reglamento de la Ley de Adquisiciones, Arrendamientos y Contratación de Servicios del Estado de Nuevo León.

DÉCIMA OCTAVA: TRANSPORTE Y PERSONAL.- "EL PROVEEDOR" deberá contar con el transporte y el personal necesario para llevar a cabo la entrega de "LOS MATERIALES" que se le requieran, en virtud de que el precio de los mismos incluye el costo del flete.

DÉCIMA NOVENA: RELACIÓN LABORAL.- Las Partes reconocen que no existe relación laboral entre ellas, así como tampoco entre "EL MUNICIPIO" y los trabajadores o empleados de "EL PROVEEDOR".

VIGÉSIMA.-SUPERVISIÓN.- Ambas Partes aceptan que "EL MUNICIPIO", por conducto de la Dirección de Desarrollo Humano y Capital Social, llevará a cabo todos los trámites administrativos que se generen con motivo de la celebración del presente contrato, pudiendo en todo momento ejercer la inspección o supervisión de la prestación adecuada del suministro, por parte de "EL PROVEEDOR".



DIRECCIÓN GENERAL DE
ASUNTOS JURÍDICOS

Dirección General de Asuntos Jurídicos

Aldama No. 403

San Pedro Garza García, Nuevo León C.P. 66200

Tels. (81) 8400.4509, 8400.4525, 8400.4526

www.sanpedro.gob.mx



SA/DGAJ/CTODPRIV-SUMINISTRO/963/ADMÓN. 15-18

VIGÉSIMA PRIMERA: RESPONSABILIDAD LABORAL.- El presente contrato no podrá interpretarse de manera alguna como constitutivo de cualquier tipo de asociación o vínculo de carácter laboral entre "EL MUNICIPIO" y "EL PROVEEDOR", así como tampoco entre "EL MUNICIPIO" y los trabajadores o empleados que "EL PROVEEDOR" pudiera necesitar para el cumplimiento de las obligaciones de este contrato, por lo que las relaciones laborales se mantendrán en todos los casos entre la parte contratante y sus respectivos trabajadores, aún en los casos de los trabajos realizados conjuntamente y que se desarrollen en las instalaciones o con equipo de cualquiera de las Partes.

En ningún caso podrá considerarse a la otra Parte como patrón sustituto, ni solidario, ni tampoco intermediario, ya sea de carácter individual o colectivo, debiendo la parte que contrató al trabajador de que se trate, asumir y cumplir con todas las responsabilidades que marquen las leyes, por lo que desde este momento libera de las mismas a la otra parte y se obliga a liberarlas de dichas responsabilidades en cualquier caso que se presente, incluso en las controversias individuales de sus empleados o de los conflictos colectivos que pudieran surgir; y de sacarla en paz y a salvo, en caso de conflictos laborales individuales o colectivos provocados por personal de la primera, respondiendo de los daños y perjuicios que resultasen.

"EL PROVEEDOR" se obliga a responder por cualquier demanda o reclamación que se promueva en contra de "EL MUNICIPIO" por parte de sus empleados, así como a pagarle el 100% de todos y cada uno de los gastos que hubiese efectuado con motivo o como consecuencia de la demanda o reclamación derivado de este contrato, ello sin perjuicio de las obligaciones y demás estipulaciones señaladas en el presente instrumento jurídico.

VIGÉSIMA SEGUNDA: DOMICILIOS CONVENCIONALES.- "EL PROVEEDOR" y "EL MUNICIPIO" acuerdan que los domicilios señalados como de cada uno en el capítulo de declaraciones, se consideran como convencionales para todos los efectos a que haya lugar y que se relacionen con el presente contrato, por lo que cualquier notificación que en ellos se practique será válida. Queda entendido que las Partes pueden en lo futuro señalar otro domicilio, con la obligación de comunicarlo fehacientemente a la otra Parte que interviene, las cuales se considerarán como domicilios convencionales para todos los efectos legales.



DIRECCIÓN GENERAL DE
ASUNTOS JURÍDICOS

Dirección General de Asuntos Jurídicos

Aldama No. 403

San Pedro Garza García, Nuevo León C.P. 66200

Tels. (81) 8400.4509, 8400.4525, 8400.4526

www.sanpedro.gob.mx



SA/DGAJ/CTODPRIV-SUMINISTRO/963/ADMÓN. 15-18

VIGÉSIMA TERCERA: OBLIGACIONES PREVISTAS EN LAS BASES Y ACTAS.- "EL MUNICIPIO" y "EL PROVEEDOR" además de cumplir con todo lo previsto en el presente contrato tendrán la obligación de respetar y acatar el contenido y especificaciones de las bases que dieron origen al presente instrumento.

Es decir para lo no estipulado en este contrato se atenderá a lo señalado en las Bases y Actas correspondientes al procedimiento de Licitación Pública Nacional Presencial que dio origen al presente contrato.

VIGÉSIMA CUARTA: TÍTULOS DE LAS CLÁUSULAS Y ENUNCIADOS.- Las Partes convienen en que los títulos de las cláusulas y de los enunciados que aparecen en este contrato son exclusivamente para facilitar su lectura y por consiguiente no se considera que definan o limitan el contenido de las cláusulas del mismo y de las obligaciones adquiridas.

VIGÉSIMA QUINTA: COMPETENCIA.- Para todo lo relativo a la interpretación y cumplimiento de este contrato, se estará a lo dispuesto en la Ley de Adquisiciones, Arrendamientos y Servicios del Sector Público, Código Civil Federal, Código Fiscal de la Federación, Código Federal de Procedimientos Civiles, Ley Federal de Presupuesto y Responsabilidad Hacendaria, Ley Federal de Procedimiento Administrativo, Reglamento de la Ley de Adquisiciones, Arrendamientos y Servicios del Sector Público y demás disposiciones legales vigentes en la materia; asimismo las partes se someten expresamente a los Tribunales Federales en San Pedro Garza García, Nuevo León para conocer de cualquier juicio o reclamación derivado del mismo, renunciando a cualquier competencia o fuero que pudiera corresponderles por razón de su domicilio presente o futuro.

LAS PARTES MANIFIESTAN ESTAR DE ACUERDO CON EL CONTENIDO DEL PRESENTE INSTRUMENTO MEDIANTE SU LECTURA, QUE EN SU TEXTO CONTIENE LA EXPRESIÓN EXACTA DE SU LIBRE VOLUNTAD, POR LO QUE NO EXISTEN VICIOS DEL CONSENTIMIENTO COMO ERROR,



DIRECCIÓN GENERAL DE
ASUNTOS JURÍDICOS

Dirección General de Asuntos Jurídicos

Aldama No. 403

San Pedro Garza García, Nuevo León C.P. 66200

Tels. (81) 8400.4509, 8400.4525, 8400.4526

www.sanpedro.gob.mx



SA/DGAJ/CTODPRIV-SUMINISTRO/963/ADMÓN. 15-18

DOLO, VIOLENCIA, MALA FE O CUALQUIER OTRO QUE PUDIERA INVALIDARLO, POR LO QUE LO FIRMAN DE CONFORMIDAD EN TRIPLICADO, EN EL MUNICIPIO DE SAN PEDRO GARZA, GARCÍA, NUEVO LEÓN, EL DÍA 3-TRES DE OCTUBRE DEL AÑO 2017-DOS MIL DIECISIETE.

“EL MUNICIPIO”



ING. MAURICIO FERNÁNDEZ GARZA
PRESIDENTE MUNICIPAL



LIC. HOMERO RICARDO NIÑO DE RIVERA VELA
SECRETARIO DEL REPUBLICANO AYUNTAMIENTO



C.P. RAFAEL SERNA SÁNCHEZ
SECRETARIO DE FINANZAS Y TESORERO



DIRECCIÓN GENERAL DE
ASUNTOS JURÍDICOS

Dirección General de Asuntos Jurídicos

Aldama No. 403

San Pedro Garza García, Nuevo León C.P. 66200

Tels. (81) 8400.4509, 8400.4525, 8400.4526

www.sanpedro.gob.mx



23



SA/DGAJ/CTODPRIV-SUMINISTRO/963/ADMÓN. 15-18

LIC. GILDA GABRIELA GUAJARDO GARZA
SECRETARIO DE ADMINISTRACIÓN

LIC. PATRICIA MERCEDES ZORRILLA ALCALÁ
SECRETARIO DE DESARROLLO SOCIAL Y HUMANO

"EL PROVEEDOR"
"TERMEX MATERIALES Y SERVICIOS" S.A. DE C.V.

C. JOSÉ ANTONIO GONZÁLEZ MENDOZA
ADMINISTRADOR GENERAL ÚNICO

LAS PRESENTES FIRMAS FORMAN PARTE INTEGRANTE DEL CONTRATO DE SUMINISTRO DE MATERIAL DE CONSTRUCCIÓN CELEBRADO ENTRE TERMEX MATERIALES Y SERVICIOS S.A. DE C.V. Y EL MUNICIPIO DE SAN PEDRO GARZA GARCÍA, NUEVO LEÓN.

DGAJ/AOP/RCCH/MARF CONTRATO DE SUMINISTRO DE MATERIAL DE CONSTRUCCIÓN CELEBRADO ENTRE TERMEX MATERIALES Y SERVICIOS S.A. DE C.V. Y EL MUNICIPIO DE SAN PEDRO GARZA GARCÍA, NUEVO LEÓN.

DIRECCIÓN GENERAL DE
ASUNTOS JURÍDICOS

Dirección General de Asuntos Jurídicos

Aldama No. 403

San Pedro Garza García, Nuevo León C.P. 66200

Tels. (81) 8400.4509, 8400.4525, 8400.4526

www.sanpedro.gob.mx

 24

MUNICIPIO DE SAN PEDRO GARZA GARCÍA, NUEVO LEÓN
 Secretaría de Administración
 Dirección de Adquisiciones

Concurso por Licitación Pública Nacional Presencial N° SA-DA-CL-31/2017
"Suministro e instalación de material y puesta en marcha para intervención de viviendas del municipio de San Pedro Garza García".

Partida no. 5 "Ana Soledad Soto Cisneros".
Anexo no. 1 "Especificaciones Técnicas"

Domicilio ubicado en Lucio Blanco 349, Colonia Luis Echeverría.

No.	CONCEPTO	UNIDAD	CANTIDAD
1	REHABILITACION DE TECHO DE VIVIENDA DE MEDIDAS 3.00 X 4.00 MTS. (O SU EQUIVALENTE A 12.00 M.2) INCLUYE: A) INSTALACION DE SISTEMA ELECTRICO Y DE ILUMINACIÓN A BASE DE: 1 SALIDA EN TECHO CON FOCO AHORRADOR, 1 APAGADOR EN MURO, 1 CONTACTO DOBLE EN MURO. B) OBRA CIVIL A BASE DE : 4 COLUMNAS DE 0.15 X 0.15 X 0.50 MTS HECHAS DE CONCRETO F'C: 200 KG/CMS. Y REFORZADAS CON ARMEX 15-15-4, 7 M.2 DE MURO DE BLOCK DE ENRASE DEL No. 6 PEGADO CON MORTERO CEMENTO-ARENA 1-4 HASTA 2.50 MTS. DE ALTURA, CERRAMIENTO DE 0.15 X 0.15 X 14.00 MTS HECHO DE CONCRETO F'C: 200 KG/CMS. Y REFORZADO CON ARMEX 15-15-4, 12 M.2 DE LOSA DEL SISTEMA VIGUETA Y BOVEDILLA, 12 M.2 EMPASTADO DE LA LOSA PARA DAR PENDIENTES DEL 5%, 14 M.L. DE PRETEL DE 1 CARRERA DE BLOCK DEL No. 6, 14 M.L. DE CHAFLAN DE 10 X 10 CMS, 14 M.L. DE FILETE SUPERIOR EN PRETEL, 82 M.2 DE ESTUCO EN MUROS INTERIORES Y EXTERIORES, 35 M.2 PINTURA VINILICA DE COLOR INTENSO A DOS MANOS EN MUROS EXTERIORES, 47 M.2 PINTURA VINILICA DE COLOR PASTEL A DOS MANOS EN MUROS INTERIORES, 12 M. 2 DE IMPERMEABILIZACION ACRILICA A DOS MANOS DE 3 AÑOS DE GARANTIA, 1 PUERTA DE MADERA DE 2.10 X 90 CMS, 1 VENTANA DE ALUMINIO DE 1.00 X 1.00 MTS. COLOR BLANCO LIMPIEZA FINAL, TODOS LOS MATERIALES, LA MANO DE OBRA Y LA HERRAMIENTA SERAN SUMINISTRADOS POR EL CONTRATISTA.	LOTE	1.00
2	REHABILITACION DE CUARTO DE VIVIENDA DE MEDIDAS 3.00 X 4.00 MTS. (O SU EQUIVALENTE A 12.00 M.2) INCLUYE: A) INSTALACION DE SISTEMA ELECTRICO Y DE ILUMINACIÓN A BASE DE: 1 SALIDA EN TECHO CON FOCO AHORRADOR, 1 APAGADOR EN MURO, 1 CONTACTO DOBLE EN MURO. B) OBRA CIVIL A BASE DE : 4 ZAPATAS DE 50 X 50 X 10 CMS. HECHAS DE CONCRETO F'C: 200 KG/CM.2 Y REFORZADAS CON VARILLA DEL No. 3, 4 COLUMNAS DE 0.15 X 0.15 X 3.00 MTS HECHAS DE CONCRETO F'C: 200 KG/CMS. Y REFORZADAS CON ARMEX 15-15-4, 35 M.2 DE MURO DE BLOCK DEL No. 6 PEGADO CON MORTERO CEMENTO-ARENA 1-4 HASTA 2.50 MTS. DE ALTURA, CERRAMIENTO DE 0.15 X 0.15 X 14.00 MTS HECHO DE CONCRETO F'C: 200 KG/CMS. Y REFORZADO CON ARMEX 15-15-4, 12 M.2 DE LOSA DEL SISTEMA VIGUETA Y BOVEDILLA, 12 M.2 EMPASTADO DE LA LOSA PARA DAR PENDIENTES DEL 5%, 14 M.L. DE PRETEL DE 1 CARRERA DE BLOCK DEL No. 6, 14 M.L. DE CHAFLAN DE 10 X 10 CMS, 14 M.L. DE FILETE SUPERIOR EN PRETEL, 82 M.2 DE ESTUCO EN MUROS INTERIORES Y EXTERIORES, 35 M.2 PINTURA VINILICA DE COLOR INTENSO A DOS MANOS EN MUROS EXTERIORES, 47 M.2 PINTURA VINILICA DE COLOR PASTEL A DOS MANOS EN MUROS INTERIORES, 12 M. 2 DE IMPERMEABILIZACION ACRILICA A DOS MANOS DE 3 AÑOS DE GARANTIA, 1 PUERTA DE MADERA DE 2.10 X 90 CMS, 1 VENTANA DE ALUMINIO DE 1.00 X 1.00 MTS. COLOR BLANCO LIMPIEZA FINAL, TODOS LOS MATERIALES, LA MANO DE OBRA Y LA HERRAMIENTA SERAN SUMINISTRADOS POR EL CONTRATISTA.	LOTE	3.00



DIRECCIÓN GENERAL DE ASUNTOS JURÍDICOS

[Firma manuscrita]

[Firma manuscrita]

[Firma manuscrita]

[Firma manuscrita]

[Firma manuscrita]

MUNICIPIO DE SAN PEDRO GARZA GARCÍA, NUEVO LEÓN
 Secretaría de Administración
 Dirección de Adquisiciones

Concurso por Licitación Pública Nacional Presencial N° SA-DA-CL-31/2017
 "Suministro e instalación de material y puesta en marcha para intervención de viviendas del municipio de San Pedro Garza García".

Partida no. 8 "Rosa María Garibaldi Gutiérrez".
 Anexo no. 1 "Especificaciones Técnicas"

Domicilio ubicado en Lucio Blanco 384 A, Colonia Luis Echeverría.

No.	CONCEPTO	UNIDAD	CANTIDAD
1	REHABILITACION DE TECHO DE VIVIENDA DE MEDIDAS 3.00 X 4.00 MTS. (O SU EQUIVALENTE A 12.00 M.2) INCLUYE: A) INSTALACION DE SISTEMA ELECTRICO Y DE ILUMINACION A BASE DE: 1 SALIDA EN TECHO CON FOCO AHORRADOR, 1 APAGADOR EN MURO, 1 CONTACTO DOBLE EN MURO. B) OBRA CIVIL A BASE DE : 4 COLUMNAS DE 0.15 X 0.15 X 0.50 MTS HECHAS DE CONCRETO F'C: 200 KG/CMS. Y REFORZADAS CON ARMEX 15-15-4, 7 M.2 DE MURO DE BLOCK DE ENRASE DEL No. 6 PEGADO CON MORTERO CEMENTO-ARENA 1-4 HASTA 2.50 MTS. DE ALTURA, CERRAMIENTO DE 0.15 X 0.15 X 14.00 MTS HECHO DE CONCRETO F'C: 200 KG/CMS. Y REFORZADO CON ARMEX 15-15-4, 12 M.2 DE LOSA DEL SISTEMA VIGUETA Y BOVEDILLA, 12 M.2 EMPASTADO DE LA LOSA PARA DAR PENDIENTES DEL 5%, 14 M.L. DE PRETIL DE 1 CARRERA DE BLOCK DEL No. 6, 14 M.L. DE CHAFLAN DE 10 X 10 CMS, 14 M.L. DE FILETE SUPERIOR EN PRETIL, 82 M.2 DE ESTUCO EN MUROS INTERIORES Y EXTERIORES, 35 M.2 PINTURA VINILICA DE COLOR INTENSO A DOS MANOS EN MUROS EXTERIORES, 47 M.2 PINTURA VINILICA DE COLOR PASTEL A DOS MANOS EN MUROS INTERIORES, 12 M. 2 DE IMPERMEABILIZACION ACRILICA A DOS MANOS DE 3 AÑOS DE GARANTIA, 1 PUERTA DE MADERA DE 2.10 X 90 CMS, 1 VENTANA DE ALUMINIO DE 1.00 X 1.00 MTS. COLOR BLANCO LIMPIEZA FINAL, TODOS LOS MATERIALES, LA MANO DE OBRA Y LA HERRAMIENTA SERAN SUMINISTRADOS POR EL CONTRATISTA.	LOTE	3.00
2	REHABILITACION DE CUARTO DE VIVIENDA DE MEDIDAS 3.00 X 4.00 MTS. (O SU EQUIVALENTE A 12.00 M.2) INCLUYE: A) INSTALACION DE SISTEMA ELECTRICO Y DE ILUMINACION A BASE DE: 1 SALIDA EN TECHO CON FOCO AHORRADOR, 1 APAGADOR EN MURO, 1 CONTACTO DOBLE EN MURO. B) OBRA CIVIL A BASE DE : 4 ZAPATAS DE 50 X 50 X 10 CMS. HECHAS DE CONCRETO F'C: 200 KG/CM.2 Y REFORZADAS CON VARILLA DEL No. 3, 4 COLUMNAS DE 0.15 X 0.15 X 3.00 MTS HECHAS DE CONCRETO F'C: 200 KG/CMS. Y REFORZADAS CON ARMEX 15-15-4, 35 M.2 DE MURO DE BLOCK DEL No. 6 PEGADO CON MORTERO CEMENTO-ARENA 1-4 HASTA 2.50 MTS. DE ALTURA, CERRAMIENTO DE 0.15 X 0.15 X 14.00 MTS HECHO DE CONCRETO F'C: 200 KG/CMS. Y REFORZADO CON ARMEX 15-15-4, 12 M.2 DE LOSA DEL SISTEMA VIGUETA Y BOVEDILLA, 12 M.2 EMPASTADO DE LA LOSA PARA DAR PENDIENTES DEL 5%, 14 M.L. DE PRETIL DE 1 CARRERA DE BLOCK DEL No. 6, 14 M.L. DE CHAFLAN DE 10 X 10 CMS, 14 M.L. DE FILETE SUPERIOR EN PRETIL, 82 M.2 DE ESTUCO EN MUROS INTERIORES Y EXTERIORES, 35 M.2 PINTURA VINILICA DE COLOR INTENSO A DOS MANOS EN MUROS EXTERIORES, 47 M.2 PINTURA VINILICA DE COLOR PASTEL A DOS MANOS EN MUROS INTERIORES, 12 M. 2 DE IMPERMEABILIZACION ACRILICA A DOS MANOS DE 3 AÑOS DE GARANTIA, 1 PUERTA DE MADERA DE 2.10 X 90 CMS, 1 VENTANA DE ALUMINIO DE 1.00 X 1.00 MTS. COLOR BLANCO LIMPIEZA FINAL, TODOS LOS MATERIALES, LA MANO DE OBRA Y LA HERRAMIENTA SERAN SUMINISTRADOS POR EL CONTRATISTA.	LOTE	1.00



DIRECCIÓN GENERAL DE ASUNTOS JURÍDICOS

[Handwritten signatures and marks]

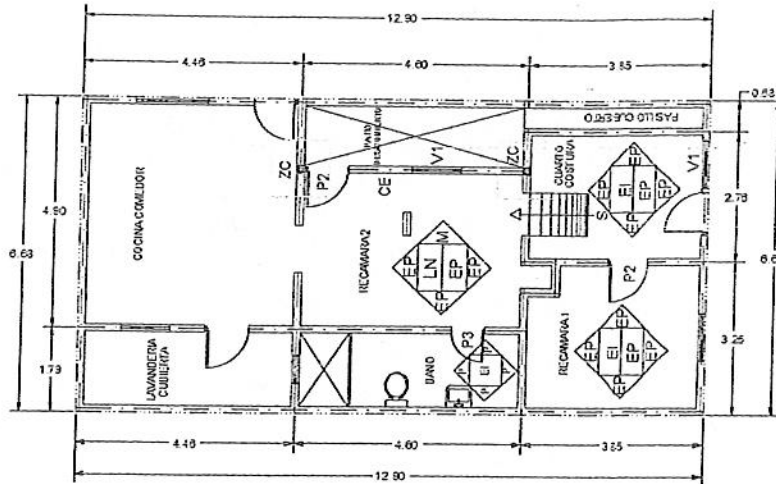

Nota: El retiro de techo, la descacharrización de la vivienda y el retiro de escombros, corren por cuenta del municipio.

ATENTAMENTE

JOSE ANTONIO GONZALEZ MENDOZA



DIRECCIÓN GENERAL DE ASUNTOS JURÍDICOS

MUNICIPIO DE SAN PEDRO GARZA GARCÍA, NUEVO LEÓN
 Secretaría de Administración
 Dirección de Adquisiciones

Concurso por Licitación Pública Nacional Presencial N° SA-DA-CL-31/2017
"Suministro e instalación de material y puesta en marcha para intervención de viviendas del municipio de San Pedro Garza García".

Partida no.12 "María del Carmen Reyna Gutiérrez".
Anexo no. 1 "Especificaciones Técnicas"

Domicilio ubicado en Sodio 220, Colonia San Pedro 400

No.	CONCEPTO	UNIDAD	CANTIDAD
1	REHABILITACION DE TECHO DE VIVIENDA DE MEDIDAS 3.00 X 4.00 MTS. (O SU EQUIVALENTE A 12.00 M.2) INCLUYE: A) INSTALACION DE SISTEMA ELECTRICO Y DE ILUMINACIÓN A BASE DE: 1 SAUDA EN TECHO CON FOCO AHORRADOR, 1 APAGADOR EN MURO, 1 CONTACTO DOBLE EN MURO. B) OBRA CIVIL A BASE DE : 4 COLUMNAS DE 0.15 X 0.15 X 0.50 MTS HECHAS DE CONCRETO F'C: 200 KG/CMS. Y REFORZADAS CON ARMEX 15-15-4, 7 M.2 DE MURO DE BLOCK DE ENRASE DEL No. 6 PEGADO CON MORTERO CEMENTO-ARENA 1-4 HASTA 2.50 MTS. DE ALTURA, CERRAMIENTO DE 0.15 X 0.15 X 14.00 MTS HECHO DE CONCRETO F'C: 200 KG/CMS. Y REFORZADO CON ARMEX 15-15-4, 12 M.2 DE LOSA DEL SISTEMA VIGUETA Y BOVEDILLA, 12 M.2 EMPASTADO DE LA LOSA PARA DAR PENDIENTES DEL 5%, 14 M.L. DE PRETEL DE 1 CARRERA DE BLOCK DEL No. 6, 14 M.L. DE CHAFLAN DE 10 X 10 CMS, 14 M.L. DE FILETE SUPERIOR EN PRETEL, 82 M.2 DE ESTUCO EN MUROS INTERIORES Y EXTERIORES, 35 M.2 PINTURA VINILICA DE COLOR INTENSO A DOS MANOS EN MUROS EXTERIORES, 47 M.2 PINTURA VINILICA DE COLOR PASTEL A DOS MANOS EN MUROS INTERIORES, 12 M. 2 DE IMPERMEABILIZACION ACRILICA A DOS MANOS DE 3 AÑOS DE GARANTIA, 1 PUERTA DE MADERA DE 2.10 X 90 CMS, 1 VENTANA DE ALUMINIO DE 1.00 X 1.00 MTS. COLOR BLANCO LIMPIEZA FINAL, TODOS LOS MATERIALES, LA MANO DE OBRA Y LA HERRAMIENTA SERAN SUMINISTRADOS POR EL CONTRATISTA.	LOTE	0.00
2	REHABILITACION DE CUARTO DE VIVIENDA DE MEDIDAS 3.00 X 4.00 MTS. (O SU EQUIVALENTE A 12.00 M.2) INCLUYE: A) INSTALACION DE SISTEMA ELECTRICO Y DE ILUMINACIÓN A BASE DE: 1 SAUDA EN TECHO CON FOCO AHORRADOR, 1 APAGADOR EN MURO, 1 CONTACTO DOBLE EN MURO. B) OBRA CIVIL A BASE DE : 4 ZAPATAS DE 50 X 50 X 10 CMS. HECHAS DE CONCRETO F'C: 200 KG/CM.2 Y REFORZADAS CON VARILLA DEL No. 3, 4 COLUMNAS DE 0.15 X 0.15 X 3.00 MTS HECHAS DE CONCRETO F'C: 200 KG/CMS. Y REFORZADAS CON ARMEX 15-15-4, 35 M.2 DE MURO DE BLOCK DEL No. 6 PEGADO CON MORTERO CEMENTO-ARENA 1-4 HASTA 2.50 MTS. DE ALTURA, CERRAMIENTO DE 0.15 X 0.15 X 14.00 MTS HECHO DE CONCRETO F'C: 200 KG/CMS. Y REFORZADO CON ARMEX 15-15-4, 12 M.2 DE LOSA DEL SISTEMA VIGUETA Y BOVEDILLA, 12 M.2 EMPASTADO DE LA LOSA PARA DAR PENDIENTES DEL 5%, 14 M.L. DE PRETEL DE 1 CARRERA DE BLOCK DEL No. 6, 14 M.L. DE CHAFLAN DE 10 X 10 CMS, 14 M.L. DE FILETE SUPERIOR EN PRETEL, 82 M.2 DE ESTUCO EN MUROS INTERIORES Y EXTERIORES, 35 M.2 PINTURA VINILICA DE COLOR INTENSO A DOS MANOS EN MUROS EXTERIORES, 47 M.2 PINTURA VINILICA DE COLOR PASTEL A DOS MANOS EN MUROS INTERIORES, 12 M. 2 DE IMPERMEABILIZACION ACRILICA A DOS MANOS DE 3 AÑOS DE GARANTIA, 1 PUERTA DE MADERA DE 2.10 X 90 CMS, 1 VENTANA DE ALUMINIO DE 1.00 X 1.00 MTS. COLOR BLANCO LIMPIEZA FINAL, TODOS LOS MATERIALES, LA MANO DE OBRA Y LA HERRAMIENTA SERAN SUMINISTRADOS POR EL CONTRATISTA.	LOTE	2.00



DIRECCIÓN GENERAL DE ASUNTOS JURÍDICOS

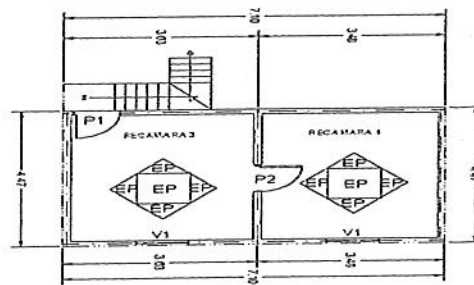
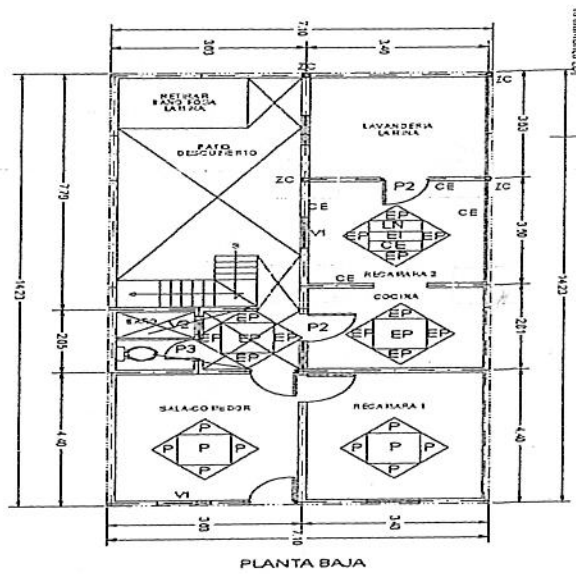

Nota: El retiro de techo, la descacharrización de la vivienda y el retiro de escombros, corren por cuenta del municipio.

ATENTAMENTE

JOSE ANTONIO GONZALEZ MENDOZA



DIRECCIÓN GENERAL DE
ASUNTOS JURÍDICOS

Licitación Pública Nacional Presencial N° SA-DA-CL-31/2017

"Suministro e instalación de material y puesta en marcha para intervención de viviendas del municipio de San Pedro Garza García"

MUNICIPIO DE SAN PEDRO GARZA GARCÍA, NUEVO LEÓN
Secretaría de Administración
Dirección de Adquisiciones

Concurso por Licitación Pública Nacional Presencial N° SA-DA-CL-31/2017
"Suministro e instalación de material y puesta en marcha para intervención de
viviendas del municipio de San Pedro Garza García".

Partida no.15 "Ma. Guadalupe Álvarez Castro".
Anexo no. 1 "Especificaciones Técnicas"

Domicilio ubicado en Oro 326, Colonia San Pedro 400.

No.	CONCEPTO	UNIDAD	CANTIDAD
1	REHABILITACION DE TECHO DE VIVIENDA DE MEDIDAS 3.00 X 4.00 MTS. (O SU EQUIVALENTE A 12.00 M.2) INCLUYE: A) INSTALACION DE SISTEMA ELECTRICO Y DE ILUMINACION A BASE DE: 1 SALIDA EN TECHO CON FOCO AHORRADOR, 1 APAGADOR EN MURO, 1 CONTACTO DOBLE EN MURO. B) OBRA CIVIL A BASE DE : 4 COLUMNAS DE 0.15 X 0.15 X 0.50 MTS HECHAS DE CONCRETO F'C: 200 KG/CMS. Y REFORZADAS CON ARMEX 15-15-4, 7 M.2 DE MURO DE BLOCK DE ENRASE DEL No. 6 PEGADO CON MORTERO CEMENTO-ARENA 1-4 HASTA 2.50 MTS. DE ALTURA, CERRAMIENTO DE 0.15 X 0.15 X 14.00 MTS HECHO DE CONCRETO F'C: 200 KG/CMS. Y REFORZADO CON ARMEX 15-15-4, 12 M.2 DE LOSA DEL SISTEMA VIGUETA Y BOVEDILLA, 12 M.2 EMPASTADO DE LA LOSA PARA DAR PENDIENTES DEL 5%, 14 M.L. DE PRETIL DE 1 CARRERA DE BLOCK DEL No. 6, 14 M.L. DE CHAFLAN DE 10 X 10 CMS, 14 M.L. DE FILETE SUPERIOR EN PRETIL, 82 M.2 DE ESTUCO EN MUROS INTERIORES Y EXTERIORES, 35 M.2 PINTURA VINILICA DE COLOR INTENSO A DOS MANOS EN MUROS EXTERIORES, 47 M.2 PINTURA VINILICA DE COLOR PASTEL A DOS MANOS EN MUROS INTERIORES, 12 M. 2 DE IMPERMEABILIZACION ACRILICA A DOS MANOS DE 3 AÑOS DE GARANTIA, 1 PUERTA DE MADERA DE 2.10 X 90 CMS, 1 VENTANA DE ALUMINIO DE 1.00 X 1.00 MTS. COLOR BLANCO LIMPIEZA FINAL, TODOS LOS MATERIALES, LA MANO DE OBRA Y LA HERRAMIENTA SERAN SUMINISTRADOS POR EL CONTRATISTA.	LOTE	6.00
2	REHABILITACION DE CUARTO DE VIVIENDA DE MEDIDAS 3.00 X 4.00 MTS. (O SU EQUIVALENTE A 12.00 M.2) INCLUYE: A) INSTALACION DE SISTEMA ELECTRICO Y DE ILUMINACION A BASE DE: 1 SALIDA EN TECHO CON FOCO AHORRADOR, 1 APAGADOR EN MURO, 1 CONTACTO DOBLE EN MURO. B) OBRA CIVIL A BASE DE : 4 ZAPATAS DE 50 X 50 X 10 CMS. HECHAS DE CONCRETO F'C: 200 KG/CM.2 Y REFORZADAS CON VARILLA DEL No. 3, 4 COLUMNAS DE 0.15 X 0.15 X 3.00 MTS HECHAS DE CONCRETO F'C: 200 KG/CMS. Y REFORZADAS CON ARMEX 15-15-4, 35 M.2 DE MURO DE BLOCK DEL No. 6 PEGADO CON MORTERO CEMENTO-ARENA 1-4 HASTA 2.50 MTS. DE ALTURA, CERRAMIENTO DE 0.15 X 0.15 X 14.00 MTS HECHO DE CONCRETO F'C: 200 KG/CMS. Y REFORZADO CON ARMEX 15-15-4, 12 M.2 DE LOSA DEL SISTEMA VIGUETA Y BOVEDILLA, 12 M.2 EMPASTADO DE LA LOSA PARA DAR PENDIENTES DEL 5%, 14 M.L. DE PRETIL DE 1 CARRERA DE BLOCK DEL No. 6, 14 M.L. DE CHAFLAN DE 10 X 10 CMS, 14 M.L. DE FILETE SUPERIOR EN PRETIL, 82 M.2 DE ESTUCO EN MUROS INTERIORES Y EXTERIORES, 35 M.2 PINTURA VINILICA DE COLOR INTENSO A DOS MANOS EN MUROS EXTERIORES, 47 M.2 PINTURA VINILICA DE COLOR PASTEL A DOS MANOS EN MUROS INTERIORES, 12 M. 2 DE IMPERMEABILIZACION ACRILICA A DOS MANOS DE 3 AÑOS DE GARANTIA, 1 PUERTA DE MADERA DE 2.10 X 90 CMS, 1 VENTANA DE ALUMINIO DE 1.00 X 1.00 MTS. COLOR BLANCO LIMPIEZA FINAL, TODOS LOS MATERIALES, LA MANO DE OBRA Y LA HERRAMIENTA SERAN SUMINISTRADOS POR EL CONTRATISTA.	LOTE	1.00



DIRECCIÓN GENERAL DE
ASUNTOS JURÍDICOS

Licitación Pública Nacional Presencial N° SA-DA-CL-31/2017

"Suministro e instalación de material y puesta en marcha para intervención de viviendas del municipio de San Pedro Garza García"

termex

MATERIALES
& SERVICIOS

TERMEX MATERIALES Y SERVICIOS, S.A. DE C.V.
termex@telcelmex.com / teléfono: 81 2202 7942
Cristóbal Colón 615, Col. 5to. Centenario, Escobedo, N.L. C.P. 66072

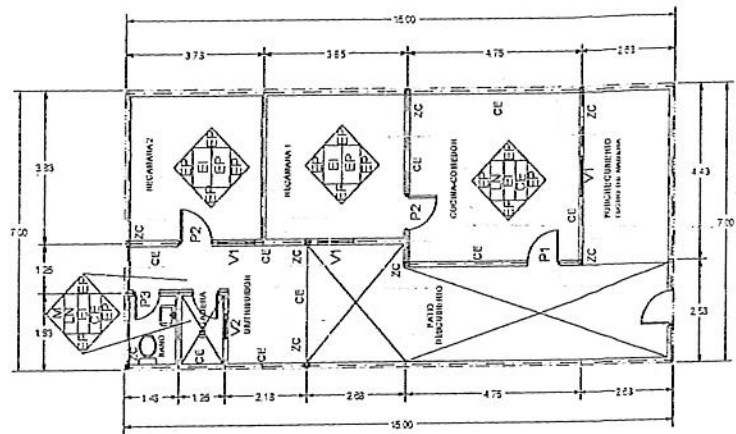

Nota: El retiro de techo, la descacharrización de la vivienda y el retiro de escombros, corren por cuenta del municipio.

ATENTAMENTE

JOSE ANTONIO GONZALEZ MENDOZA



DIRECCIÓN GENERAL DE ASUNTOS JURÍDICOS

MUNICIPIO DE SAN PEDRO GARZA GARCÍA, NUEVO LEÓN
Secretaría de Administración
Dirección de Adquisiciones

Concurso por Licitación Pública Nacional Presencial N° SA-DA-CL-31/2017
"Suministro e instalación de material y puesta en marcha para intervención de viviendas del municipio de San Pedro Garza García".

Partida no.16 "Ma. Anita Landeros Alvarado/J. Ventura Puentes Ibarra".
Anexo no. 1 "Especificaciones Técnicas"

Domicilio ubicado en Plata 126, Colonia San Pedro 400.

No.	CONCEPTO	UNIDAD	CANTIDAD
1	REHABILITACION DE TECHO DE VIVIENDA DE MEDIDAS 3.00 X 4.00 MTS. (O SU EQUIVALENTE A 12.00 M.2) INCLUYE: A) INSTALACION DE SISTEMA ELECTRICO Y DE ILUMINACIÓN A BASE DE: 1 SALIDA EN TECHO CON FOCO AHORRADOR, 1 APAGADOR EN MURO, 1 CONTACTO DOBLE EN MURO. B) OBRA CIVIL A BASE DE : 4 COLUMNAS DE 0.15 X 0.15 X 0.50 MTS HECHAS DE CONCRETO F'C: 200 KG/CM.S. Y REFORZADAS CON ARMEX 15-15-4, 7 M.2 DE MURO DE BLOCK DE ENRASE DEL No. 6 PEGADO CON MORTERO CEMENTO-ARENA 1-4 HASTA 2.50 MTS. DE ALTURA, CERRAMIENTO DE 0.15 X 0.15 X 14.00 MTS HECHO DE CONCRETO F'C: 200 KG/CM.S. Y REFORZADO CON ARMEX 15-15-4, 12 M.2 DE LOSA DEL SISTEMA VIGUETA Y BOVEDILLA, 12 M.2 EMPASTADO DE LA LOSA PARA DAR PENDIENTES DEL 5%, 14 M.L. DE PRETEL DE 1 CARRERA DE BLOCK DEL No. 6, 14 M.L. DE CHAFLAN DE 10 X 10 CMS, 14 M.L. DE FILETE SUPERIOR EN PRETEL, 82 M.2 DE ESTUCO EN MUROS INTERIORES Y EXTERIORES, 35 M.2 PINTURA VINILICA DE COLOR INTENSO A DOS MANOS EN MUROS EXTERIORES, 47 M.2 PINTURA VINILICA DE COLOR PASTEL A DOS MANOS EN MUROS INTERIORES, 12 M.2 DE IMPERMEABILIZACION ACRILICA A DOS MANOS DE 3 AÑOS DE GARANTIA, 1 PUERTA DE MADERA DE 2.10 X 90 CMS, 1 VENTANA DE ALUMINIO DE 1.00 X 1.00 MTS. COLOR BLANCO LIMPIEZA FINAL, TODOS LOS MATERIALES, LA MANO DE OBRA Y LA HERRAMIENTA SERAN SUMINISTRADOS POR EL CONTRATISTA.	LOTE	5.00
2	REHABILITACION DE CUARTO DE VIVIENDA DE MEDIDAS 3.00 X 4.00 MTS. (O SU EQUIVALENTE A 12.00 M.2) INCLUYE: A) INSTALACION DE SISTEMA ELECTRICO Y DE ILUMINACIÓN A BASE DE: 1 SALIDA EN TECHO CON FOCO AHORRADOR, 1 APAGADOR EN MURO, 1 CONTACTO DOBLE EN MURO. B) OBRA CIVIL A BASE DE : 4 ZAPATAS DE 50 X 50 X 10 CMS. HECHAS DE CONCRETO F'C: 200 KG/CM.2 Y REFORZADAS CON VARILLA DEL No. 3, 4 COLUMNAS DE 0.15 X 0.15 X 3.00 MTS HECHAS DE CONCRETO F'C: 200 KG/CM.S. Y REFORZADAS CON ARMEX 15-15-4, 35 M.2 DE MURO DE BLOCK DEL No. 6 PEGADO CON MORTERO CEMENTO-ARENA 1-4 HASTA 2.50 MTS. DE ALTURA, CERRAMIENTO DE 0.15 X 0.15 X 14.00 MTS HECHO DE CONCRETO F'C: 200 KG/CM.S. Y REFORZADO CON ARMEX 15-15-4, 12 M.2 DE LOSA DEL SISTEMA VIGUETA Y BOVEDILLA, 12 M.2 EMPASTADO DE LA LOSA PARA DAR PENDIENTES DEL 5%, 14 M.L. DE PRETEL DE 1 CARRERA DE BLOCK DEL No. 6, 14 M.L. DE CHAFLAN DE 10 X 10 CMS, 14 M.L. DE FILETE SUPERIOR EN PRETEL, 82 M.2 DE ESTUCO EN MUROS INTERIORES Y EXTERIORES, 35 M.2 PINTURA VINILICA DE COLOR INTENSO A DOS MANOS EN MUROS EXTERIORES, 47 M.2 PINTURA VINILICA DE COLOR PASTEL A DOS MANOS EN MUROS INTERIORES, 12 M.2 DE IMPERMEABILIZACION ACRILICA A DOS MANOS DE 3 AÑOS DE GARANTIA, 1 PUERTA DE MADERA DE 2.10 X 90 CMS, 1 VENTANA DE ALUMINIO DE 1.00 X 1.00 MTS. COLOR BLANCO LIMPIEZA FINAL, TODOS LOS MATERIALES, LA MANO DE OBRA Y LA HERRAMIENTA SERAN SUMINISTRADOS POR EL CONTRATISTA.	LOTE	2.00



DIRECCIÓN GENERAL DE ASUNTOS JURÍDICOS

Licitación Pública Nacional Presencial N° SA-DA-CL-31/2017

"Suministro e instalación de material y puesta en marcha para intervención de viviendas del municipio de San Pedro Garza García"

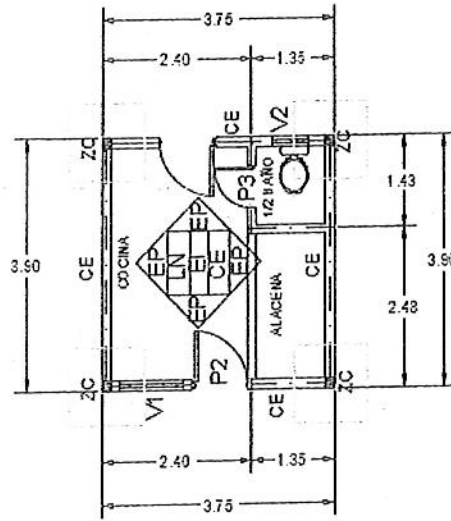

Nota: El retiro de techo, la descacharrización de la vivienda y el retiro de escombros, corren por cuenta del municipio.

ATENTAMENTE

JOSE ANTONIO GONZALEZ MENDOZA



DIRECCIÓN GENERAL DE ASUNTOS JURÍDICOS

MUNICIPIO DE SAN PEDRO GARZA GARCÍA, NUEVO LEÓN
 Secretaría de Administración
 Dirección de Adquisiciones

Concurso por Licitación Pública Nacional Presencial N° SA-DA-CL-31/2017
 "Suministro e instalación de material y puesta en marcha para intervención de viviendas del municipio de San Pedro Garza García".

Partida no.19 "José Cuauhtémoc Alonso Carrillo".
 Anexo no. 1 "Especificaciones Técnicas"

Domicilio ubicado en Tungsteno 1304, Colonia San Pedro 400.

No.	CONCEPTO	UNIDAD	CANTIDAD
1	REHABILITACION DE TECHO DE VIVIENDA DE MEDIDAS 3.00 X 4.00 MTS. (O SU EQUIVALENTE A 12.00 M.2) INCLUYE: A) INSTALACION DE SISTEMA ELECTRICO Y DE ILUMINACIÓN A BASE DE: 1 SALIDA EN TECHO CON FOCO AHORRADOR, 1 APAGADOR EN MURO, 1 CONTACTO DOBLE EN MURO. B) OBRA CIVIL A BASE DE : 4 COLUMNAS DE 0.15 X 0.15 X 0.50 MTS HECHAS DE CONCRETO F'C: 200 KG/CMS. Y REFORZADAS CON ARMEX 15-15-4, 7 M.2 DE MURO DE BLOCK DE ENRASE DEL No. 6 PEGADO CON MORTERO CEMENTO-ARENA 1-4 HASTA 2.50 MTS. DE ALTURA, CERRAMIENTO DE 0.15 X 0.15 X 14.00 MTS HECHO DE CONCRETO F'C: 200 KG/CMS. Y REFORZADO CON ARMEX 15-15-4, 12 M.2 DE LOSA DEL SISTEMA VIGUETA Y BOVEDILLA, 12 M.2 EMPASTADO DE LA LOSA PARA DAR PENDIENTES DEL 5%, 14 M.L. DE PRETEL DE 1 CARRERA DE BLOCK DEL No. 6, 14 M.L. DE CHAFLAN DE 10 X 10 CMS, 14 M.L. DE FILETE SUPERIOR EN PRETEL, 82 M.2 DE ESTUCO EN MUROS INTERIORES Y EXTERIORES, 35 M.2 PINTURA VINILICA DE COLOR INTENSO A DOS MANOS EN MUROS EXTERIORES, 47 M.2 PINTURA VINILICA DE COLOR PASTEL A DOS MANOS EN MUROS INTERIORES, 12 M. 2 DE IMPERMEABILIZACION ACRILICA A DOS MANOS DE 3 AÑOS DE GARANTIA, 1 PUERTA DE MADERA DE 2.10 X 90 CMS, 1 VENTANA DE ALUMINIO DE 1.00 X 1.00 MTS. COLOR BLANCO LIMPIEZA FINAL, TODOS LOS MATERIALES, LA MANO DE OBRA Y LA HERRAMIENTA SERAN SUMINISTRADOS POR EL CONTRATISTA.	LOTE	3.00
2	REHABILITACION DE CUARTO DE VIVIENDA DE MEDIDAS 3.00 X 4.00 MTS. (O SU EQUIVALENTE A 12.00 M.2) INCLUYE: A) INSTALACION DE SISTEMA ELECTRICO Y DE ILUMINACIÓN A BASE DE: 1 SALIDA EN TECHO CON FOCO AHORRADOR, 1 APAGADOR EN MURO, 1 CONTACTO DOBLE EN MURO. B) OBRA CIVIL A BASE DE : 4 ZAPATAS DE 50 X 50 X 10 CMS. HECHAS DE CONCRETO F'C: 200 KG/CM.2 Y REFORZADAS CON VARILLA DEL No. 3, 4 COLUMNAS DE 0.15 X 0.15 X 3.00 MTS HECHAS DE CONCRETO F'C: 200 KG/CMS. Y REFORZADAS CON ARMEX 15-15-4, 35 M.2 DE MURO DE BLOCK DEL No. 6 PEGADO CON MORTERO CEMENTO-ARENA 1-4 HASTA 2.50 MTS. DE ALTURA, CERRAMIENTO DE 0.15 X 0.15 X 14.00 MTS HECHO DE CONCRETO F'C: 200 KG/CMS. Y REFORZADO CON ARMEX 15-15-4, 12 M.2 DE LOSA DEL SISTEMA VIGUETA Y BOVEDILLA, 12 M.2 EMPASTADO DE LA LOSA PARA DAR PENDIENTES DEL 5%, 14 M.L. DE PRETEL DE 1 CARRERA DE BLOCK DEL No. 6, 14 M.L. DE CHAFLAN DE 10 X 10 CMS, 14 M.L. DE FILETE SUPERIOR EN PRETEL, 82 M.2 DE ESTUCO EN MUROS INTERIORES Y EXTERIORES, 35 M.2 PINTURA VINILICA DE COLOR INTENSO A DOS MANOS EN MUROS EXTERIORES, 47 M.2 PINTURA VINILICA DE COLOR PASTEL A DOS MANOS EN MUROS INTERIORES, 12 M. 2 DE IMPERMEABILIZACION ACRILICA A DOS MANOS DE 3 AÑOS DE GARANTIA, 1 PUERTA DE MADERA DE 2.10 X 90 CMS, 1 VENTANA DE ALUMINIO DE 1.00 X 1.00 MTS. COLOR BLANCO LIMPIEZA FINAL, TODOS LOS MATERIALES, LA MANO DE OBRA Y LA HERRAMIENTA SERAN SUMINISTRADOS POR EL CONTRATISTA.	LOTE	2.00



DIRECCIÓN GENERAL DE ASUNTOS JURÍDICOS

[Handwritten signature]

[Handwritten signature]

[Handwritten signature]

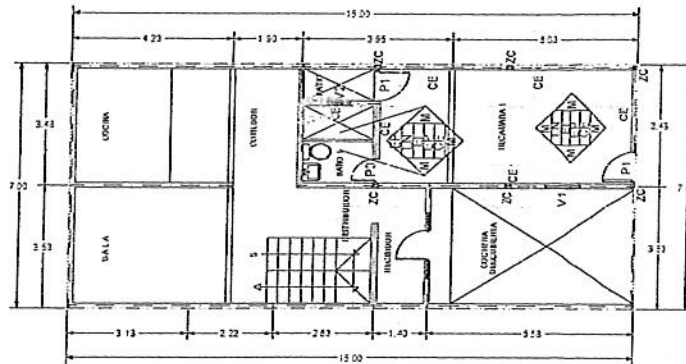
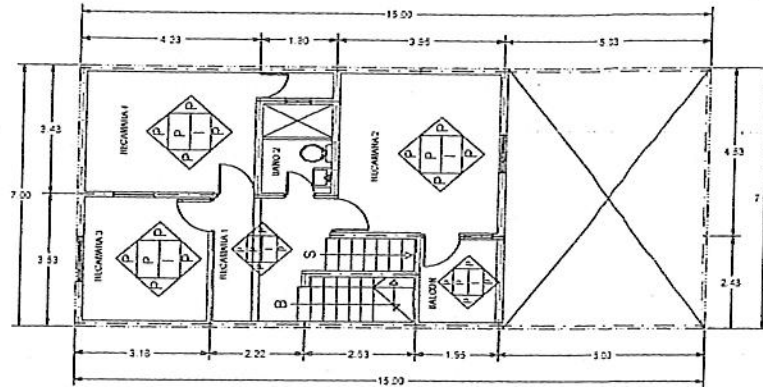

Nota: El retiro de techo, la descacharrización de la vivienda y el retiro de escombros, corren por cuenta del municipio.

ATENTAMENTE

JOSE ANTONIO GONZALEZ MENDOZA



DIRECCIÓN GENERAL DE ASUNTOS JURÍDICOS



MATERIALES
& SERVICIOS

TERMEX MATERIALES Y SERVICIOS, S.A. DE C.V.
termex@termex.com / teléfono: 81 2202 7942
 Cristóbal Colón 615, Col. 5to. Centenario, Escobedo, N.L. C.P. 65072

MUNICIPIO DE SAN PEDRO GARZA GARCÍA, NUEVO LEÓN
 Secretaría de Administración
 Dirección de Adquisiciones

Concurso por Licitación Pública Nacional Presencial N° SA-DA-CL-31/2017
 "Suministro e instalación de material y puesta en marcha para intervención de viviendas del municipio de San Pedro Garza García".

Partida no. 22 "Jesús Miguel Pérez Salazar".
 Anexo no. 1 "Especificaciones Técnicas"

Domicilio ubicado en Carbono 315, Colonia San Pedro 400.

No.	CONCEPTO	UNIDAD	CANTIDAD
1	REHABILITACION DE TECHO DE VIVIENDA DE MEDIDAS 3.00 X 4.00 MTS. (O SU EQUIVALENTE A 12.00 M.2) INCLUYE: A) INSTALACION DE SISTEMA ELECTRICO Y DE ILUMINACIÓN A BASE DE: 1 SALIDA EN TECHO CON FOCO AHORRADOR, 1 APAGADOR EN MURO, 1 CONTACTO DOBLE EN MURO. B) OBRA CIVIL A BASE DE : 4 COLUMNAS DE 0.15 X 0.15 X 0.50 MTS HECHAS DE CONCRETO F'C: 200 KG/CMS. Y REFORZADAS CON ARMEX 15-15-4, 7 M.2 DE MURO DE BLOCK DE ENRASE DEL No. 6 PEGADO CON MORTERO CEMENTO-ARENA 1-4 HASTA 2.50 MTS. DE ALTURA, CERRAMIENTO DE 0.15 X 0.15 X 14.00 MTS HECHO DE CONCRETO F'C: 200 KG/CMS. Y REFORZADO CON ARMEX 15-15-4, 12 M.2 DE LOSA DEL SISTEMA VIGUETA Y BOVEDILLA, 12 M.2 EMPASTADO DE LA LOSA PARA DAR PENDIENTES DEL 5%, 14 M.L. DE PRETEL DE 1 CARRERA DE BLOCK DEL No. 6, 14 M.L. DE CHAFLAN DE 10 X 10 CMS, 14 M.L. DE FILETE SUPERIOR EN PRETEL, 82 M.2 DE ESTUCO EN MUROS INTERIORES Y EXTERIORES, 35 M.2 PINTURA VINILICA DE COLOR INTENSO A DOS MANOS EN MUROS EXTERIORES, 47 M.2 PINTURA VINILICA DE COLOR PASTEL A DOS MANOS EN MUROS INTERIORES, 12 M. 2 DE IMPERMEABILIZACION ACRILICA A DOS MANOS DE 3 AÑOS DE GARANTIA, 1 PUERTA DE MADERA DE 2.10 X 90 CMS, 1 VENTANA DE ALUMINIO DE 1.00 X 1.00 MTS. COLOR BLANCO LIMPIEZA FINAL, TODOS LOS MATERIALES, LA MANO DE OBRA Y LA HERRAMIENTA SERAN SUMINISTRADOS POR EL CONTRATISTA.	LOTE	3.00
2	REHABILITACION DE CUARTO DE VIVIENDA DE MEDIDAS 3.00 X 4.00 MTS. (O SU EQUIVALENTE A 12.00 M.2) INCLUYE: A) INSTALACION DE SISTEMA ELECTRICO Y DE ILUMINACIÓN A BASE DE: 1 SALIDA EN TECHO CON FOCO AHORRADOR, 1 APAGADOR EN MURO, 1 CONTACTO DOBLE EN MURO. B) OBRA CIVIL A BASE DE : 4 ZAPATAS DE 50 X 50 X 10 CMS. HECHAS DE CONCRETO F'C: 200 KG/CM.2 Y REFORZADAS CON VARILLA DEL No. 3, 4 COLUMNAS DE 0.15 X 0.15 X 3.00 MTS HECHAS DE CONCRETO F'C: 200 KG/CMS. Y REFORZADAS CON ARMEX 15-15-4, 35 M.2 DE MURO DE BLOCK DEL No. 6 PEGADO CON MORTERO CEMENTO-ARENA 1-4 HASTA 2.50 MTS. DE ALTURA, CERRAMIENTO DE 0.15 X 0.15 X 14.00 MTS HECHO DE CONCRETO F'C: 200 KG/CMS. Y REFORZADO CON ARMEX 15-15-4, 12 M.2 DE LOSA DEL SISTEMA VIGUETA Y BOVEDILLA, 12 M.2 EMPASTADO DE LA LOSA PARA DAR PENDIENTES DEL 5%, 14 M.L. DE PRETEL DE 1 CARRERA DE BLOCK DEL No. 6, 14 M.L. DE CHAFLAN DE 10 X 10 CMS, 14 M.L. DE FILETE SUPERIOR EN PRETEL, 82 M.2 DE ESTUCO EN MUROS INTERIORES Y EXTERIORES, 35 M.2 PINTURA VINILICA DE COLOR INTENSO A DOS MANOS EN MUROS EXTERIORES, 47 M.2 PINTURA VINILICA DE COLOR PASTEL A DOS MANOS EN MUROS INTERIORES, 12 M. 2 DE IMPERMEABILIZACION ACRILICA A DOS MANOS DE 3 AÑOS DE GARANTIA, 1 PUERTA DE MADERA DE 2.10 X 90 CMS, 1 VENTANA DE ALUMINIO DE 1.00 X 1.00 MTS. COLOR BLANCO LIMPIEZA FINAL, TODOS LOS MATERIALES, LA MANO DE OBRA Y LA HERRAMIENTA SERAN SUMINISTRADOS POR EL CONTRATISTA.	LOTE	2.00



RECCION GENERAL DE
 ASUNTOS JURIDICOS

(Handwritten signatures and stamps)

(Handwritten signature)



MATERIALES
& SERVICIOS

TERMEX MATERIALES Y SERVICIOS, S.A. DE C.V.
termex@telcel.com / teléfono: 81 2202 7942
 Cristóbal Colón 615, Col. Sto. Centenario, Escobedo, N.L. C.P. 66072

MUNICIPIO DE SAN PEDRO GARZA GARCÍA, NUEVO LEÓN
 Secretaría de Administración
 Dirección de Adquisiciones

Concurso por Licitación Pública Nacional Presencial N° SA-DA-CL-31/2017
“Suministro e instalación de material y puesta en marcha para intervención de viviendas del municipio de San Pedro Garza García”.

Partida no. 23 “Maximino Vera Velásquez”.
Anexo no. 1 “Especificaciones Técnicas”

Domicilio ubicado en Cobre 124, Colonia San Pedro 400

No.	CONCEPTO	UNIDAD	CANTIDAD
1	REHABILITACION DE TECHO DE VIVIENDA DE MEDIDAS 3.00 X 4.00 MTS. (O SU EQUIVALENTE A 12.00 M.2) INCLUYE: A) INSTALACION DE SISTEMA ELECTRICO Y DE ILUMINACIÓN A BASE DE: 1 SALIDA EN TECHO CON FOCO AHORRADOR, 1 APAGADOR EN MURO, 1 CONTACTO DOBLE EN MURO. B) OBRA CIVIL A BASE DE : 4 COLUMNAS DE 0.15 X 0.15 X 0.50 MTS HECHAS DE CONCRETO F'C: 200 KG/CMS. Y REFORZADAS CON ARMEX 15-15-4, 7 M.2 DE MURO DE BLOCK DE ENRASE DEL No. 6 PEGADO CON MORTERO CEMENTO-ARENA 1-4 HASTA 2.50 MTS. DE ALTURA, CERRAMIENTO DE 0.15 X 0.15 X 14.00 MTS HECHO DE CONCRETO F'C: 200 KG/CMS. Y REFORZADO CON ARMEX 15-15-4, 12 M.2 DE LOSA DEL SISTEMA VIGUETA Y BOVEDILLA, 12 M.2 EMPASTADO DE LA LOSA PARA DAR PENDIENTES DEL 5%, 14 M.L. DE PRETEL DE 1 CARRERA DE BLOCK DEL No. 6, 14 M.L. DE CHAFLAN DE 10 X 10 CMS, 14 M.L. DE FILETE SUPERIOR EN PRETEL, 82 M.2 DE ESTUCO EN MUROS INTERIORES Y EXTERIORES, 35 M.2 PINTURA VINILICA DE COLOR INTENSO A DOS MANOS EN MUROS EXTERIORES, 47 M.2 PINTURA VINILICA DE COLOR PASTEL A DOS MANOS EN MUROS INTERIORES, 12 M. 2 DE IMPERMEABILIZACION ACRILICA A DOS MANOS DE 3 AÑOS DE GARANTIA, 1 PUERTA DE MADERA DE 2.10 X 90 CMS, 1 VENTANA DE ALUMINIO DE 1.00 X 1.00 MTS. COLOR BLANCO LIMPIEZA FINAL, TODOS LOS MATERIALES, LA MANO DE OBRA Y LA HERRAMIENTA SERAN SUMINISTRADOS POR EL CONTRATISTA.	LOTE	2.00
2	REHABILITACION DE CUARTO DE VIVIENDA DE MEDIDAS 3.00 X 4.00 MTS. (O SU EQUIVALENTE A 12.00 M.2) INCLUYE: A) INSTALACION DE SISTEMA ELECTRICO Y DE ILUMINACIÓN A BASE DE: 1 SALIDA EN TECHO CON FOCO AHORRADOR, 1 APAGADOR EN MURO, 1 CONTACTO DOBLE EN MURO. B) OBRA CIVIL A BASE DE : 4 ZAPATAS DE 50 X 50 X 10 CMS. HECHAS DE CONCRETO F'C: 200 KG/CM.2 Y REFORZADAS CON VARILLA DEL No. 3, 4 COLUMNAS DE 0.15 X 0.15 X 3.00 MTS HECHAS DE CONCRETO F'C: 200 KG/CMS. Y REFORZADAS CON ARMEX 15-15-4, 35 M.2 DE MURO DE BLOCK DEL No. 6 PEGADO CON MORTERO CEMENTO-ARENA 1-4 HASTA 2.50 MTS. DE ALTURA, CERRAMIENTO DE 0.15 X 0.15 X 14.00 MTS HECHO DE CONCRETO F'C: 200 KG/CMS. Y REFORZADO CON ARMEX 15-15-4, 12 M.2 DE LOSA DEL SISTEMA VIGUETA Y BOVEDILLA, 12 M.2 EMPASTADO DE LA LOSA PARA DAR PENDIENTES DEL 5%, 14 M.L. DE PRETEL DE 1 CARRERA DE BLOCK DEL No. 6, 14 M.L. DE CHAFLAN DE 10 X 10 CMS, 14 M.L. DE FILETE SUPERIOR EN PRETEL, 82 M.2 DE ESTUCO EN MUROS INTERIORES Y EXTERIORES, 35 M.2 PINTURA VINILICA DE COLOR INTENSO A DOS MANOS EN MUROS EXTERIORES, 47 M.2 PINTURA VINILICA DE COLOR PASTEL A DOS MANOS EN MUROS INTERIORES, 12 M. 2 DE IMPERMEABILIZACION ACRILICA A DOS MANOS DE 3 AÑOS DE GARANTIA, 1 PUERTA DE MADERA DE 2.10 X 90 CMS, 1 VENTANA DE ALUMINIO DE 1.00 X 1.00 MTS. COLOR BLANCO LIMPIEZA FINAL, TODOS LOS MATERIALES, LA MANO DE OBRA Y LA HERRAMIENTA SERAN SUMINISTRADOS POR EL CONTRATISTA.	LOTE	3.00



RECEPCIÓN GENERAL DE ASUNTOS JURÍDICOS

Licitación Pública Nacional Presencial N° SA-DA-CL-31/2017

“Suministro e instalación de material y puesta en marcha para intervención de viviendas del municipio de San Pedro Garza García”

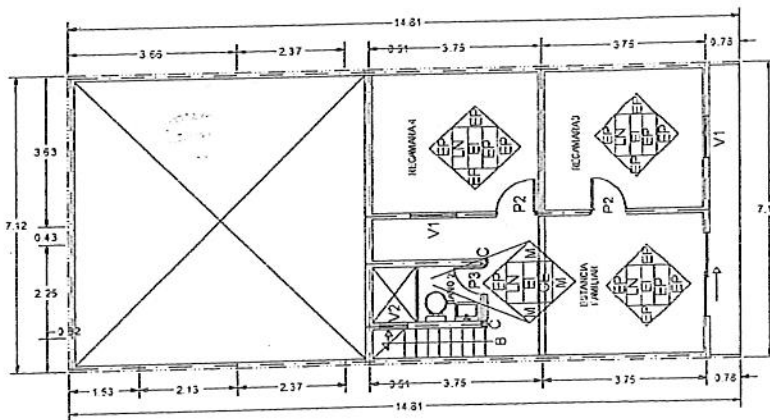
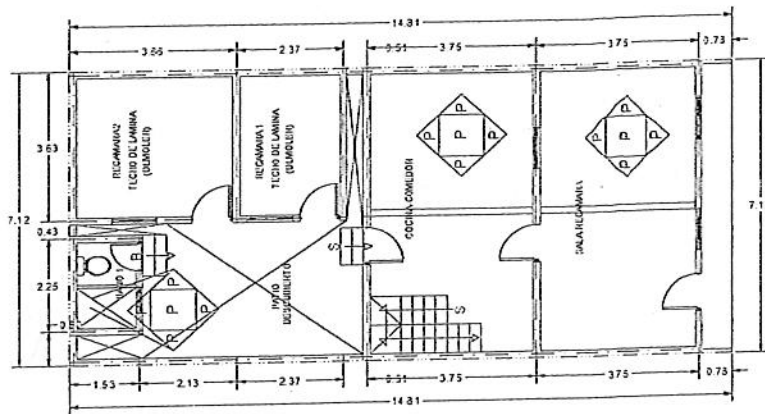

Nota: El retiro de techo, la descacharrización de la vivienda y el retiro de escombros, corren por cuenta del municipio.

ATENTAMENTE

 JOSÉ ANTONIO GONZÁLEZ MENDOZA



DIRECCIÓN GENERAL DE ASUNTOS JURÍDICOS

MUNICIPIO DE SAN PEDRO GARZA GARCÍA, NUEVO LEÓN
 Secretaría de Administración
 Dirección de Adquisiciones

Concurso por Licitación Pública Nacional Presencial N° SA-DA-CL-31/2017
 "Suministro e instalación de material y puesta en marcha para intervención de viviendas del municipio de San Pedro Garza García".

Partida no. 24 "Miriam Melida Muñoz Maña".
 Anexo no. 1 "Especificaciones Técnicas"

Domicilio ubicado en Av. Las Torres 600, Colonia San Pedro 400

No.	CONCEPTO	UNIDAD	CANTIDAD
1	REHABILITACION DE TECHO DE VIVIENDA DE MEDIDAS 3.00 X 4.00 MTS. (O SU EQUIVALENTE A 12.00 M.2) INCLUYE: A) INSTALACION DE SISTEMA ELECTRICO Y DE ILUMINACIÓN A BASE DE: 1 SALIDA EN TECHO CON FOCO AHORRADOR, 1 APAGADOR EN MURO, 1 CONTACTO DOBLE EN MURO. B) OBRA CIVIL A BASE DE : 4 COLUMNAS DE 0.15 X 0.15 X 0.50 MTS HECHAS DE CONCRETO F'C: 200 KG/CMS. Y REFORZADAS CON ARMEX 15-15-4, 7 M.2 DE MURO DE BLOCK DE ENRASE DEL No. 6 PEGADO CON MORTERO CEMENTO-ARENA 1-4 HASTA 2.50 MTS. DE ALTURA, CERRAMIENTO DE 0.15 X 0.15 X 14.00 MTS HECHO DE CONCRETO F'C: 200 KG/CMS. Y REFORZADO CON ARMEX 15-15-4, 12 M.2 DE LOSA DEL SISTEMA VIGUETA Y BOVEDILLA, 12 M.2 EMPASTADO DE LA LOSA PARA DAR PENDIENTES DEL 5%, 14 M.L. DE PRETEL DE 1 CARRERA DE BLOCK DEL No. 6, 14 M.L. DE CHAFLAN DE 10 X 10 CMS, 14 M.L. DE FILETE SUPERIOR EN PRETEL, 82 M.2 DE ESTUCO EN MUROS INTERIORES Y EXTERIORES, 35 M.2 PINTURA VINILICA DE COLOR INTENSO A DOS MANOS EN MUROS EXTERIORES, 47 M.2 PINTURA VINILICA DE COLOR PASTEL A DOS MANOS EN MUROS INTERIORES, 12 M. 2 DE IMPERMEABILIZACION ACRILICA A DOS MANOS DE 3 AÑOS DE GARANTIA, 1 PUERTA DE MADERA DE 2.10 X 90 CMS, 1 VENTANA DE ALUMINIO DE 1.00 X 1.00 MTS. COLOR BLANCO LIMPIEZA FINAL, TODOS LOS MATERIALES, LA MANO DE OBRA Y LA HERRAMIENTA SERAN SUMINISTRADOS POR EL CONTRATISTA.	LOTE	1.00
2	REHABILITACION DE CUARTO DE VIVIENDA DE MEDIDAS 3.00 X 4.00 MTS. (O SU EQUIVALENTE A 12.00 M.2) INCLUYE: A) INSTALACION DE SISTEMA ELECTRICO Y DE ILUMINACIÓN A BASE DE: 1 SALIDA EN TECHO CON FOCO AHORRADOR, 1 APAGADOR EN MURO, 1 CONTACTO DOBLE EN MURO. B) OBRA CIVIL A BASE DE : 4 ZAPATAS DE 50 X 50 X 10 CMS. HECHAS DE CONCRETO F'C: 200 KG/CM.2 Y REFORZADAS CON VARILLA DEL No. 3, 4 COLUMNAS DE 0.15 X 0.15 X 3.00 MTS HECHAS DE CONCRETO F'C: 200 KG/CMS. Y REFORZADAS CON ARMEX 15-15-4, 35 M.2 DE MURO DE BLOCK DEL No. 6 PEGADO CON MORTERO CEMENTO-ARENA 1-4 HASTA 2.50 MTS. DE ALTURA, CERRAMIENTO DE 0.15 X 0.15 X 14.00 MTS HECHO DE CONCRETO F'C: 200 KG/CMS. Y REFORZADO CON ARMEX 15-15-4, 12 M.2 DE LOSA DEL SISTEMA VIGUETA Y BOVEDILLA, 12 M.2 EMPASTADO DE LA LOSA PARA DAR PENDIENTES DEL 5%, 14 M.L. DE PRETEL DE 1 CARRERA DE BLOCK DEL No. 6, 14 M.L. DE CHAFLAN DE 10 X 10 CMS, 14 M.L. DE FILETE SUPERIOR EN PRETEL, 82 M.2 DE ESTUCO EN MUROS INTERIORES Y EXTERIORES, 35 M.2 PINTURA VINILICA DE COLOR INTENSO A DOS MANOS EN MUROS EXTERIORES, 47 M.2 PINTURA VINILICA DE COLOR PASTEL A DOS MANOS EN MUROS INTERIORES, 12 M. 2 DE IMPERMEABILIZACION ACRILICA A DOS MANOS DE 3 AÑOS DE GARANTIA, 1 PUERTA DE MADERA DE 2.10 X 90 CMS, 1 VENTANA DE ALUMINIO DE 1.00 X 1.00 MTS. COLOR BLANCO LIMPIEZA FINAL, TODOS LOS MATERIALES, LA MANO DE OBRA Y LA HERRAMIENTA SERAN SUMINISTRADOS POR EL CONTRATISTA.	LOTE	3.00



DIRECCIÓN GENERAL DE ASUNTOS JURÍDICOS

[Firma manuscrita]

[Firma manuscrita]

[Firma manuscrita]

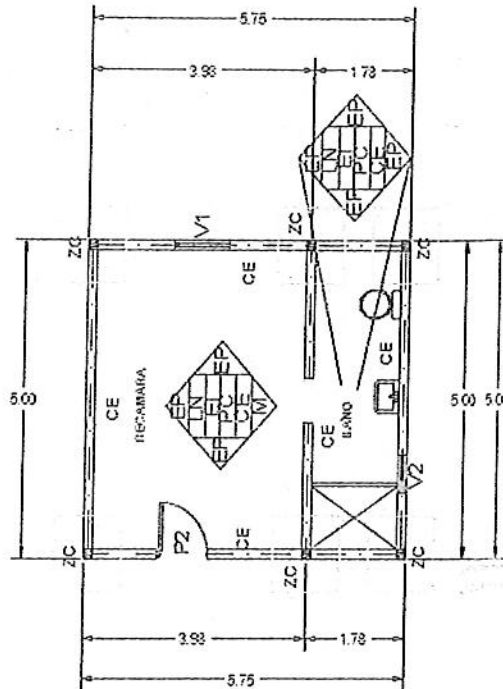

Nota: El retiro de techo, la descacharrización de la vivienda y el retiro de escombros, corren por cuenta del municipio.

ATENTAMENTE

JOSE ANTONIO GONZALEZ MENDOZA



DIRECCIÓN GENERAL DE ASUNTOS JURÍDICOS

MUNICIPIO DE SAN PEDRO GARZA GARCÍA, NUEVO LEÓN
 Secretaría de Administración
 Dirección de Adquisiciones

Concurso por Licitación Pública Nacional Presencial N° SA-DA-CL-31/2017
 "Suministro e instalación de material y puesta en marcha para intervención de viviendas del municipio de San Pedro Garza García".

Partida no. 25 "José Jesús Puga Nava/ María Guadalupe Venegas García".
 Anexo no. 1 "Especificaciones Técnicas"

Domicilio ubicado en Av. Las Torres 704, Colonia San Pedro 400

No.	CONCEPTO	UNIDAD	CANTIDAD
1	REHABILITACION DE TECHO DE VIVIENDA DE MEDIDAS 3.00 X 4.00 MTS. (O SU EQUIVALENTE A 12.00 M.2) INCLUYE: A) INSTALACION DE SISTEMA ELECTRICO Y DE ILUMINACIÓN A BASE DE: 1 SALIDA EN TECHO CON FOCO AHORRADOR, 1 APAGADOR EN MURO, 1 CONTACTO DOBLE EN MURO. B) OBRA CIVIL A BASE DE : 4 COLUMNAS DE 0.15 X 0.15 X 0.50 MTS HECHAS DE CONCRETO F'C: 200 KG/CMS. Y REFORZADAS CON ARMEX 15-15-4, 7 M.2 DE MURO DE BLOCK DE ENRASE DEL No. 6 PEGADO CON MORTERO CEMENTO-ARENA 1-4 HASTA 2.50 MTS. DE ALTURA, CERRAMIENTO DE 0.15 X 0.15 X 14.00 MTS HECHO DE CONCRETO F'C: 200 KG/CMS. Y REFORZADO CON ARMEX 15-15-4, 12 M.2 DE LOSA DEL SISTEMA VIGUETA Y BOVEDILLA, 12 M.2 EMPASTADO DE LA LOSA PARA DAR PENDIENTES DEL 5%, 14 M.L. DE PRETEL DE 1 CARRERA DE BLOCK DEL No. 6, 14 M.L. DE CHAFLAN DE 10 X 10 CMS, 14 M.L. DE FILETE SUPERIOR EN PRETEL, 82 M.2 DE ESTUCO EN MUROS INTERIORES Y EXTERIORES, 35 M.2 PINTURA VINILICA DE COLOR INTENSO A DOS MANOS EN MUROS EXTERIORES, 47 M.2 PINTURA VINILICA DE COLOR PASTEL A DOS MANOS EN MUROS INTERIORES, 12 M. 2 DE IMPERMEABILIZACION ACRILICA A DOS MANOS DE 3 AÑOS DE GARANTIA, 1 PUERTA DE MADERA DE 2.10 X 90 CMS, 1 VENTANA DE ALUMINIO DE 1.00 X 1.00 MTS. COLOR BLANCO LIMPIEZA FINAL, TODOS LOS MATERIALES, LA MANO DE OBRA Y LA HERRAMIENTA SERAN SUMINISTRADOS POR EL CONTRATISTA.	LOTE	4.00
2	REHABILITACION DE CUARTO DE VIVIENDA DE MEDIDAS 3.00 X 4.00 MTS. (O SU EQUIVALENTE A 12.00 M.2) INCLUYE: A) INSTALACION DE SISTEMA ELECTRICO Y DE ILUMINACIÓN A BASE DE: 1 SALIDA EN TECHO CON FOCO AHORRADOR, 1 APAGADOR EN MURO, 1 CONTACTO DOBLE EN MURO. B) OBRA CIVIL A BASE DE : 4 ZAPATAS DE 50 X 50 X 10 CMS. HECHAS DE CONCRETO F'C: 200 KG/CM.2 Y REFORZADAS CON VARILLA DEL No. 3, 4 COLUMNAS DE 0.15 X 0.15 X 3.00 MTS HECHAS DE CONCRETO F'C: 200 KG/CMS. Y REFORZADAS CON ARMEX 15-15-4, 35 M.2 DE MURO DE BLOCK DEL No. 6 PEGADO CON MORTERO CEMENTO-ARENA 1-4 HASTA 2.50 MTS. DE ALTURA, CERRAMIENTO DE 0.15 X 0.15 X 14.00 MTS HECHO DE CONCRETO F'C: 200 KG/CMS. Y REFORZADO CON ARMEX 15-15-4, 12 M.2 DE LOSA DEL SISTEMA VIGUETA Y BOVEDILLA, 12 M.2 EMPASTADO DE LA LOSA PARA DAR PENDIENTES DEL 5%, 14 M.L. DE PRETEL DE 1 CARRERA DE BLOCK DEL No. 6, 14 M.L. DE CHAFLAN DE 10 X 10 CMS, 14 M.L. DE FILETE SUPERIOR EN PRETEL, 82 M.2 DE ESTUCO EN MUROS INTERIORES Y EXTERIORES, 35 M.2 PINTURA VINILICA DE COLOR INTENSO A DOS MANOS EN MUROS EXTERIORES, 47 M.2 PINTURA VINILICA DE COLOR PASTEL A DOS MANOS EN MUROS INTERIORES, 12 M. 2 DE IMPERMEABILIZACION ACRILICA A DOS MANOS DE 3 AÑOS DE GARANTIA, 1 PUERTA DE MADERA DE 2.10 X 90 CMS, 1 VENTANA DE ALUMINIO DE 1.00 X 1.00 MTS. COLOR BLANCO LIMPIEZA FINAL, TODOS LOS MATERIALES, LA MANO DE OBRA Y LA HERRAMIENTA SERAN SUMINISTRADOS POR EL CONTRATISTA.	LOTE	1.00

REGIÓN GENERAL DE ASUNTOS JURÍDICOS

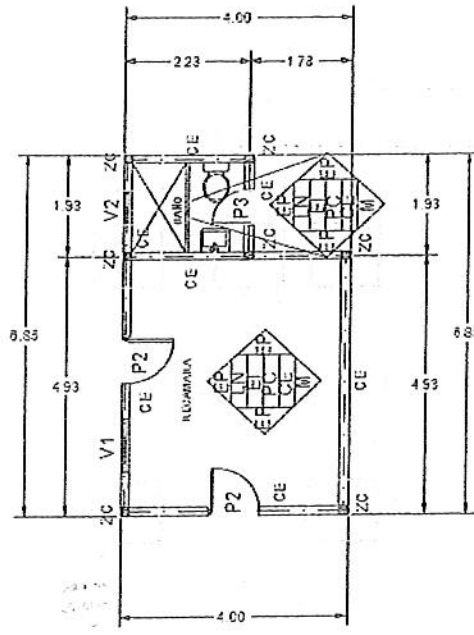

Nota: El retiro de techo, la descacharrización de la vivienda y el retiro de escombros, corren por cuenta del municipio

ATENTAMENTE

JOSE ANTONIO GONZALEZ MENDOZA



DIRECCIÓN GENERAL DE ASUNTOS JURÍDICOS

MUNICIPIO DE SAN PEDRO GARZA GARCÍA, NUEVO LEÓN
 Secretaría de Administración
 Dirección de Adquisiciones

Concurso por Licitación Pública Nacional Presencial N° SA-DA-CL-31/2017
 "Suministro e instalación de material y puesta en marcha para intervención de viviendas del municipio de San Pedro Garza García"

Partida no. 29 "Benito Cavazos Mejía/ María Santos Tovar Cerda".
 Anexo no. 1 "Especificaciones Técnicas"

Domicilio ubicado en Cromo 507, Colonia San Pedro 400

No.	CONCEPTO	UNIDAD	CANTIDAD
1	REHABILITACION DE TECHO DE VIVIENDA DE MEDIDAS 3.00 X 4.00 MTS. (O SU EQUIVALENTE A 12.00 M.2) INCLUYE: A) INSTALACION DE SISTEMA ELECTRICO Y DE ILUMINACIÓN A BASE DE: 1 SALIDA EN TECHO CON FOCO AHORRADOR, 1 APAGADOR EN MURO, 1 CONTACTO DOBLE EN MURO. B) OBRA CIVIL A BASE DE: 4 COLUMNAS DE 0.15 X 0.15 X 0.50 MTS HECHAS DE CONCRETO F'C: 200 KG/CMS. Y REFORZADAS CON ARMEX 15-15-4, 7 M.2 DE MURO DE BLOCK DE ENRASE DEL No. 6 PEGADO CON MORTERO CEMENTO-ARENA 1-4 HASTA 2.50 MTS. DE ALTURA, CERRAMIENTO DE 0.15 X 0.15 X 14.00 MTS HECHO DE CONCRETO F'C: 200 KG/CMS. Y REFORZADO CON ARMEX 15-15-4, 12 M.2 DE LOSA DEL SISTEMA VIGUETA Y BOVEDILLA, 12 M.2 EMPASTADO DE LA LOSA PARA DAR PENDIENTES DEL 5%, 14 M.L. DE FRETEL DE 1 CARRERA DE BLOCK DEL No. 6, 14 M.L. DE CHAFLAN DE 10 X 10 CMS. 14 M.L. DE FILETE SUPERIOR EN PRETEL, 82 M.2 DE ESTUCO EN MUROS INTERIORES Y EXTERIORES, 35 M.2 PINTURA VINILICA DE COLOR INTENSO A DOS MANOS EN MUROS EXTERIORES, 47 M.2 PINTURA VINILICA DE COLOR PASTEL A DOS MANOS EN MUROS INTERIORES, 12 M.2 DE IMPERMEABILIZACION ACRILICA A DOS MANOS DE 3 AÑOS DE GARANTIA, 1 PUERTA DE MADERA DE 2.10 X 90 CMS, 1 VENTANA DE ALUMINIO DE 1.00 X 100 MTS. COLOR BLANCO LIMPIEZA FINAL, TODOS LOS MATERIALES, LA MANO DE OBRA Y LA HERRAMIENTA SERAN SUMINISTRADOS POR EL CONTRATISTA.	LOTE	5.00
2	REHABILITACION DE CUARTO DE VIVIENDA DE MEDIDAS 3.00 X 4.00 MTS. (O SU EQUIVALENTE A 12.00 M.2) INCLUYE: A) INSTALACION DE SISTEMA ELECTRICO Y DE ILUMINACIÓN A BASE DE: 1 SALIDA EN TECHO CON FOCO AHORRADOR, 1 APAGADOR EN MURO, 1 CONTACTO DOBLE EN MURO. B) OBRA CIVIL A BASE DE: 4 ZAPATAS DE 50 X 50 X 10 CMS. HECHAS DE CONCRETO F'C: 200 KG/CM.2 Y REFORZADAS CON VARILLA DEL No. 3, 4 COLUMNAS DE 0.15 X 0.15 X 3.00 MTS HECHAS DE CONCRETO F'C: 200 KG/CMS. Y REFORZADAS CON ARMEX 15-15-4, 35 M.2 DE MURO DE BLOCK DEL No. 6 PEGADO CON MORTERO CEMENTO-ARENA 1-4 HASTA 2.50 MTS. DE ALTURA, CERRAMIENTO DE 0.15 X 0.15 X 14.00 MTS HECHO DE CONCRETO F'C: 200 KG/CMS. Y REFORZADO CON ARMEX 15-15-4, 12 M.2 DE LOSA DEL SISTEMA VIGUETA Y BOVEDILLA, 12 M.2 EMPASTADO DE LA LOSA PARA DAR PENDIENTES DEL 5%, 14 M.L. DE FRETEL DE 1 CARRERA DE BLOCK DEL No. 6, 14 M.L. DE CHAFLAN DE 10 X 10 CMS, 14 M.L. DE FILETE SUPERIOR EN PRETEL, 82 M.2 DE ESTUCO EN MUROS INTERIORES Y EXTERIORES, 35 M.2 PINTURA VINILICA DE COLOR INTENSO A DOS MANOS EN MUROS EXTERIORES, 47 M.2 PINTURA VINILICA DE COLOR PASTEL A DOS MANOS EN MUROS INTERIORES, 12 M.2 DE IMPERMEABILIZACION ACRILICA A DOS MANOS DE 3 AÑOS DE GARANTIA, 1 PUERTA DE MADERA DE 2.10 X 90 CMS, 1 VENTANA DE ALUMINIO DE 1.00 X 100 MTS. COLOR BLANCO LIMPIEZA FINAL, TODOS LOS MATERIALES, LA MANO DE OBRA Y LA HERRAMIENTA SERAN SUMINISTRADOS POR EL CONTRATISTA.	LOTE	1.00



DIRECCIÓN GENERAL DE ASUNTOS JURÍDICOS



MATERIALES
& SERVICIOS

TERMEX MATERIALES Y SERVICIOS, S.A. DE C.V.
termex@hotmail.com / teléfono: 81 2202 7942
Cristóbal Colón 615. Col. Sto. Centenario, Escobedo, N.L. C.P. 66072

MUNICIPIO DE SAN PEDRO GARZA GARCÍA, NUEVO LEÓN
Secretaría de Administración
Dirección de Adquisiciones

Concurso por Licitación Pública Nacional Presencial N° SA-DA-CL-31/2017
"Suministro e instalación de material y puesta en marcha para intervención de viviendas del municipio de San Pedro Garza García"

Partida no. 30 "Pedro Barrón Rodríguez/ Ramona Martínez Rodríguez".
Anexo no. 1 "Especificaciones Técnicas"

Domicilio ubicado en Cromo 709, Colonia San Pedro 400

No.	CONCEPTO	UNIDAD	CANTIDAD
1	REHABILITACION DE TECHO DE VIVIENDA DE MEDIDAS 3.00 X 4.00 MTS. (O SU EQUIVALENTE A 12.00 M.2) INCLUYE: A) INSTALACION DE SISTEMA ELECTRICO Y DE ILUMINACIÓN A BASE DE: 1 SALIDA EN TECHO CON FOCO AHORRADOR, 1 APAGADOR EN MURO, 1 CONTACTO DOBLE EN MURO. B) OBRA CIVIL A BASE DE : 4 COLUMNAS DE 0.15 X 0.15 X 0.50 MTS HECHAS DE CONCRETO F'C: 200 KG/CMS. Y REFORZADAS CON ARMEX 15-15-4, 7 M.2 DE MURO DE BLOCK DE ENRASE DEL No. 6 PEGADO CON MORTERO CEMENTO-ARENA 1-4 HASTA 2.50 MTS. DE ALTURA, CERRAMIENTO DE 0.15 X 0.15 X 14.00 MTS HECHO DE CONCRETO F'C: 200 KG/CMS. Y REFORZADO CON ARMEX 15-15-4, 12 M.2 DE LOSA DEL SISTEMA VIGUETA Y BOVEDILLA, 12 M.2 EMPASTADO DE LA LOSA PARA DAR PENDIENTES DEL 5%, 14 M.L. DE PRETEL DE 1 CARRERA DE BLOCK DEL No. 6, 14 M.L. DE CHAFLAN DE 10 X 10 CMS, 14 M.L. DE FILETE SUPERIOR EN PRETEL, 82 M.2 DE ESTUCO EN MUROS INTERIORES Y EXTERIORES, 35 M.2 PINTURA VINILICA DE COLOR INTENSO A DOS MANOS EN MUROS EXTERIORES, 47 M.2 PINTURA VINILICA DE COLOR PASTEL A DOS MANOS EN MUROS INTERIORES, 12 M. 2 DE IMPERMEABILIZACION ACRILICA A DOS MANOS DE 3 AÑOS DE GARANTIA, 1 PUERTA DE MADERA DE 2.10 X 90 CMS, 1 VENTANA DE ALUMINIO DE 1.00 X 100 MTS. COLOR BLANCO LIMPIEZA FINAL, TODOS LOS MATERIALES, LA MANO DE OBRA Y LA HERRAMIENTA SERAN SUMINISTRADOS POR EL CONTRATISTA.	LOTE	1.00
2	REHABILITACION DE CUARTO DE VIVIENDA DE MEDIDAS 3.00 X 4.00 MTS. (O SU EQUIVALENTE A 12.00 M.2) INCLUYE: A) INSTALACION DE SISTEMA ELECTRICO Y DE ILUMINACIÓN A BASE DE: 1 SALIDA EN TECHO CON FOCO AHORRADOR, 1 APAGADOR EN MURO, 1 CONTACTO DOBLE EN MURO. B) OBRA CIVIL A BASE DE : 4 ZAPATAS DE 50 X 50 X 10 CMS. HECHAS DE CONCRETO F'C: 200 KG/CM.2 Y REFORZADAS CON VARILLA DEL No. 3, 4 COLUMNAS DE 0.15 X 0.15 X 3.00 MTS HECHAS DE CONCRETO F'C: 200 KG/CMS. Y REFORZADAS CON ARMEX 15-15-4, 35 M.2 DE MURO DE BLOCK DEL No. 6 PEGADO CON MORTERO CEMENTO-ARENA 1-4 HASTA 2.50 MTS. DE ALTURA, CERRAMIENTO DE 0.15 X 0.15 X 14.00 MTS HECHO DE CONCRETO F'C: 200 KG/CMS. Y REFORZADO CON ARMEX 15-15-4, 12 M.2 DE LOSA DEL SISTEMA VIGUETA Y BOVEDILLA, 12 M.2 EMPASTADO DE LA LOSA PARA DAR PENDIENTES DEL 5%, 14 M.L. DE PRETEL DE 1 CARRERA DE BLOCK DEL No. 6, 14 M.L. DE CHAFLAN DE 10 X 10 CMS, 14 M.L. DE FILETE SUPERIOR EN PRETEL, 82 M.2 DE ESTUCO EN MUROS INTERIORES Y EXTERIORES, 35 M.2 PINTURA VINILICA DE COLOR INTENSO A DOS MANOS EN MUROS EXTERIORES, 47 M.2 PINTURA VINILICA DE COLOR PASTEL A DOS MANOS EN MUROS INTERIORES, 12 M. 2 DE IMPERMEABILIZACION ACRILICA A DOS MANOS DE 3 AÑOS DE GARANTIA, 1 PUERTA DE MADERA DE 2.10 X 90 CMS, 1 VENTANA DE ALUMINIO DE 1.00 X 100 MTS. COLOR BLANCO LIMPIEZA FINAL, TODOS LOS MATERIALES, LA MANO DE OBRA Y LA HERRAMIENTA SERAN SUMINISTRADOS POR EL CONTRATISTA.	LOTE	3.00



DIRECCIÓN GENERAL DE ASUNTOS JURÍDICOS

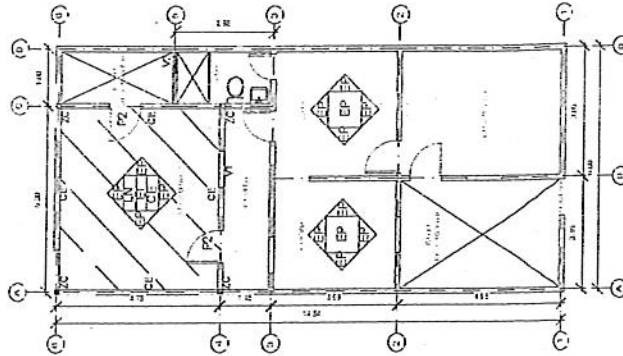

Nota: El retiro de techo, la descacharrización de la vivienda y el retiro de escombros, corren por cuenta del municipio.

ATENTAMENTE

JOSE ANTONIO GÓNZALEZ MENDOZA



DIRECCIÓN GENERAL DE
ASUNTOS JURÍDICOS

MUNICIPIO DE SAN PEDRO GARZA GARCÍA, NUEVO LEÓN
 Secretaría de Administración
 Dirección de Adquisiciones

Concurso por Licitación Pública Nacional Presencial N° SA-DA-CL-31/2017
 "Suministro e instalación de material y puesta en marcha para intervención de viviendas del municipio de San Pedro Garza García"

Partida no. 32 "Froylan Reyes de la Rosa".
 Anexo no. 1 "Especificaciones Técnicas"

Domicilio ubicado en Fierro 125, Colonia San Pedro 400

No.	CONCEPTO	UNIDAD	CANTIDAD
1	REHABILITACION DE TECHO DE VIVIENDA DE MEDIDAS 3.00 X 4.00 MTS. (O SU EQUIVALENTE A 12.00 M.2) INCLUYE: A) INSTALACION DE SISTEMA ELECTRICO Y DE ILUMINACIÓN A BASE DE: 1 SALIDA EN TECHO CON FOCO AHORRADOR, 1 APAGADOR EN MURO, 1 CONTACTO DOBLE EN MURO. B) OBRA CIVIL A BASE DE: 4 COLUMNAS DE 0.15 X 0.15 X 0.50 MTS HECHAS DE CONCRETO F'C: 200 KG/CMS. Y REFORZADAS CON ARMEX 15-15-4, 7 M.2 DE MURO DE BLOCK DE ENRASE DEL No. 6 PEGADO CON MORTERO CEMENTO-ARENA 1-4 HASTA 2.50 MTS. DE ALTURA, CERRAMIENTO DE 0.15 X 0.15 X 14.00 MTS HECHO DE CONCRETO F'C: 200 KG/CMS. Y REFORZADO CON ARMEX 15-15-4, 12 M.2 DE LOSA DEL SISTEMA VIGUETA Y BOVEDILLA, 12 M.2 EMPASTADO DE LA LOSA PARA DAR PENDIENTES DEL 5%, 14 M.L. DE PRETEL DE 1 CARRERA DE BLOCK DEL No. 6, 14 M.L. DE CHAFLAN DE 10 X 10 CMS, 14 M.L. DE FILETE SUPERIOR EN PRETEL, 82 M.2 DE ESTUCO EN MUROS INTERIORES Y EXTERIORES, 35 M.2 PINTURA VINILICA DE COLOR INTENSO A DOS MANOS EN MUROS EXTERIORES, 47 M.2 PINTURA VINILICA DE COLOR PASTEL A DOS MANOS EN MUROS INTERIORES, 12 M. 2 DE IMPERMEABILIZACION ACRILICA A DOS MANOS DE 3 AÑOS DE GARANTIA, 1 PUERTA DE MADERA DE 2.10 X 90 CMS, 1 VENTANA DE ALUMINIO DE 1.00 X 1.00 MTS. COLOR BLANCO LIMPIEZA FINAL, TODOS LOS MATERIALES, LA MANO DE OBRA Y LA HERRAMIENTA SERAN SUMINISTRADOS POR EL CONTRATISTA.	LOTE	3.00
2	REHABILITACION DE CUARTO DE VIVIENDA DE MEDIDAS 3.00 X 4.00 MTS. (O SU EQUIVALENTE A 12.00 M.2) INCLUYE: A) INSTALACION DE SISTEMA ELECTRICO Y DE ILUMINACIÓN A BASE DE: 1 SALIDA EN TECHO CON FOCO AHORRADOR, 1 APAGADOR EN MURO, 1 CONTACTO DOBLE EN MURO. B) OBRA CIVIL A BASE DE: 4 ZAPATAS DE 50 X 50 X 10 CMS. HECHAS DE CONCRETO F'C: 200 KG/CM.2 Y REFORZADAS CON VARILLA DEL No. 3, 4 COLUMNAS DE 0.15 X 0.15 X 3.00 MTS HECHAS DE CONCRETO F'C: 200 KG/CMS. Y REFORZADAS CON ARMEX 15-15-4, 35 M.2 DE MURO DE BLOCK DEL No. 6 PEGADO CON MORTERO CEMENTO-ARENA 1-4 HASTA 2.50 MTS. DE ALTURA, CERRAMIENTO DE 0.15 X 0.15 X 14.00 MTS HECHO DE CONCRETO F'C: 200 KG/CMS. Y REFORZADO CON ARMEX 15-15-4, 12 M.2 DE LOSA DEL SISTEMA VIGUETA Y BOVEDILLA, 12 M.2 EMPASTADO DE LA LOSA PARA DAR PENDIENTES DEL 5%, 14 M.L. DE PRETEL DE 1 CARRERA DE BLOCK DEL No. 6, 14 M.L. DE CHAFLAN DE 10 X 10 CMS, 14 M.L. DE FILETE SUPERIOR EN PRETEL, 82 M.2 DE ESTUCO EN MUROS INTERIORES Y EXTERIORES, 35 M.2 PINTURA VINILICA DE COLOR INTENSO A DOS MANOS EN MUROS EXTERIORES, 47 M.2 PINTURA VINILICA DE COLOR PASTEL A DOS MANOS EN MUROS INTERIORES, 12 M. 2 DE IMPERMEABILIZACION ACRILICA A DOS MANOS DE 3 AÑOS DE GARANTIA, 1 PUERTA DE MADERA DE 2.10 X 90 CMS, 1 VENTANA DE ALUMINIO DE 1.00 X 1.00 MTS. COLOR BLANCO LIMPIEZA FINAL, TODOS LOS MATERIALES, LA MANO DE OBRA Y LA HERRAMIENTA SERAN SUMINISTRADOS POR EL CONTRATISTA.	LOTE	2.00



DIRECCIÓN GENERAL DE ASUNTOS JURÍDICOS

[Handwritten signatures and marks]

termex

MATERIALES
& SERVICIOS

TERMEX MATERIALES Y SERVICIOS, S.A. DE C.V.
termex@telcel.com / teléfono: 81 2202 7942
Cristóbal Colón 615, Col. 5to. Centenario, Escobedo, N.L. C.P. 66072

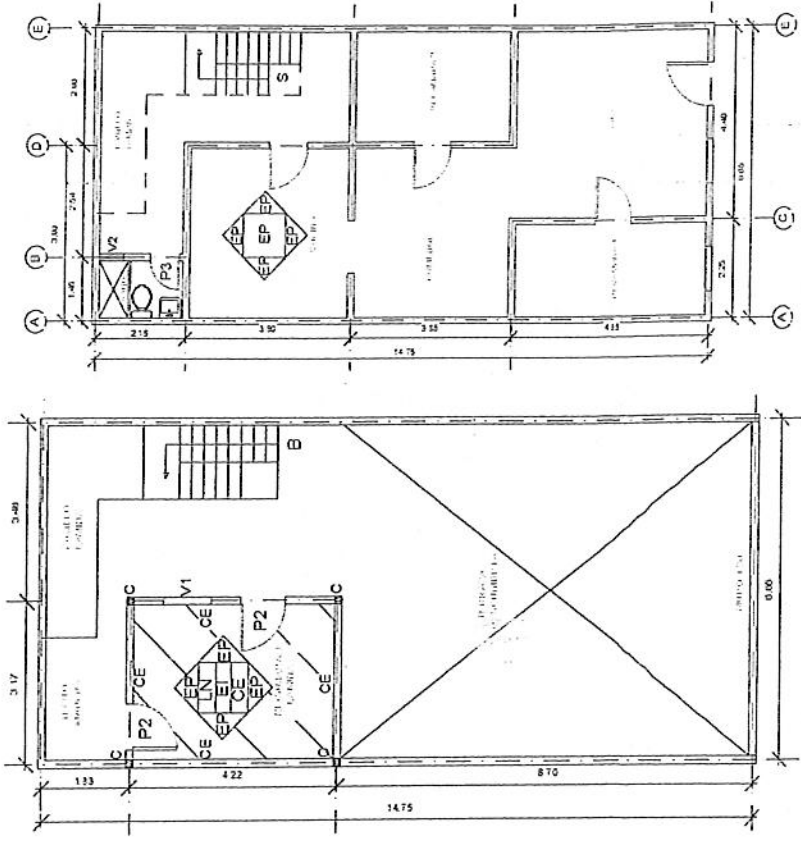

Nota: El retiro de techo, la descacharrización de la vivienda y el retiro de escombros, corren por cuenta del municipio.

ATENTAMENTE

JOSE ANTONIO GONZALEZ MENDOZA



DIRECCIÓN GENERAL DE
ASUNTOS JURÍDICOS

MUNICIPIO DE SAN PEDRO GARZA GARCÍA, NUEVO LEÓN
 Secretaría de Administración
 Dirección de Adquisiciones

Concurso por Licitación Pública Nacional Presencial N° SA-DA-CL-31/2017
 "Suministro e instalación de material y puesta en marcha para intervención de viviendas del municipio de San Pedro Garza García"

Partida no. 34 "Humberto Rodríguez González".
 Anexo no. 1 "Especificaciones Técnicas"

Domicilio ubicado en Uranio 603, Colonia San Pedro 400

No.	CONCEPTO	UNIDAD	CANTIDAD
1	REHABILITACION DE TECHO DE VIVIENDA DE MEDIDAS 3.00 X 4.00 MTS. (O SU EQUIVALENTE A 12.00 M.2) INCLUYE: A) INSTALACION DE SISTEMA ELECTRICO Y DE ILUMINACION A BASE DE: 1 SALIDA EN TECHO CON FOCO AHORRADOR, 1 APAGADOR EN MURO, 1 CONTACTO DOBLE EN MURO. B) OBRA CIVIL A BASE DE : 4 COLUMNAS DE 0.15 X 0.15 X 0.50 MTS HECHAS DE CONCRETO F'C: 200 KG/CMS. Y REFORZADAS CON ARMEX 15-15-4, 7 M.2 DE MURO DE BLOCK DE ENRASE DEL No. 6 PEGADO CON MORTERO CEMENTO-ARENA 1-4 HASTA 2.50 MTS. DE ALTURA, CERRAMIENTO DE 0.15 X 0.15 X 14.00 MTS HECHO DE CONCRETO F'C: 200 KG/CMS. Y REFORZADO CON ARMEX 15-15-4, 12 M.2 DE LOSA DEL SISTEMA VIGUETA Y BOVEDILLA, 12 M.2 EMPASTADO DE LA LOSA PARA DAR PENDIENTES DEL 5%, 14 M.L. DE PRETEL DE 1 CARRERA DE BLOCK DEL No. 6, 14 M.L. DE CHAFLAN DE 10 X 10 CMS, 14 M.L. DE FILETE SUPERIOR EN PRETEL, 82 M.2 DE ESTUCO EN MUROS INTERIORES Y EXTERIORES, 35 M.2 PINTURA VINILICA DE COLOR INTENSO A DOS MANOS EN MUROS EXTERIORES, 47 M.2 PINTURA VINILICA DE COLOR PASTEL A DOS MANOS EN MUROS INTERIORES, 12 M. 2 DE IMPERMEABILIZACION ACRILICA A DOS MANOS DE 3 AÑOS DE GARANTIA, 1 PUERTA DE MADERA DE 2.10 X 90 CMS, 1 VENTANA DE ALUMINIO DE 1.00 X 1.00 MTS. COLOR BLANCO LIMPIEZA FINAL, TODOS LOS MATERIALES, LA MANO DE OBRA Y LA HERRAMIENTA SERAN SUMINISTRADOS POR EL CONTRATISTA.	LOTE	0.00
2	REHABILITACION DE CUARTO DE VIVIENDA DE MEDIDAS 3.00 X 4.00 MTS. (O SU EQUIVALENTE A 12.00 M.2) INCLUYE: A) INSTALACION DE SISTEMA ELECTRICO Y DE ILUMINACION A BASE DE: 1 SALIDA EN TECHO CON FOCO AHORRADOR, 1 APAGADOR EN MURO, 1 CONTACTO DOBLE EN MURO. B) OBRA CIVIL A BASE DE : 4 ZAPATAS DE 50 X 50 X 10 CMS. HECHAS DE CONCRETO F'C: 200 KG/CM.2 Y REFORZADAS CON VARILLA DEL No. 3, 4 COLUMNAS DE 0.15 X 0.15 X 3.00 MTS HECHAS DE CONCRETO F'C: 200 KG/CMS. Y REFORZADAS CON ARMEX 15-15-4, 35 M.2 DE MURO DE BLOCK DEL No. 6 PEGADO CON MORTERO CEMENTO-ARENA 1-4 HASTA 2.50 MTS. DE ALTURA, CERRAMIENTO DE 0.15 X 0.15 X 14.00 MTS HECHO DE CONCRETO F'C: 200 KG/CMS. Y REFORZADO CON ARMEX 15-15-4, 12 M.2 DE LOSA DEL SISTEMA VIGUETA Y BOVEDILLA, 12 M.2 EMPASTADO DE LA LOSA PARA DAR PENDIENTES DEL 5%, 14 M.L. DE PRETEL DE 1 CARRERA DE BLOCK DEL No. 6, 14 M.L. DE CHAFLAN DE 10 X 10 CMS, 14 M.L. DE FILETE SUPERIOR EN PRETEL, 82 M.2 DE ESTUCO EN MUROS INTERIORES Y EXTERIORES, 35 M.2 PINTURA VINILICA DE COLOR INTENSO A DOS MANOS EN MUROS EXTERIORES, 47 M.2 PINTURA VINILICA DE COLOR PASTEL A DOS MANOS EN MUROS INTERIORES, 12 M. 2 DE IMPERMEABILIZACION ACRILICA A DOS MANOS DE 3 AÑOS DE GARANTIA, 1 PUERTA DE MADERA DE 2.10 X 90 CMS, 1 VENTANA DE ALUMINIO DE 1.00 X 1.00 MTS. COLOR BLANCO LIMPIEZA FINAL, TODOS LOS MATERIALES, LA MANO DE OBRA Y LA HERRAMIENTA SERAN SUMINISTRADOS POR EL CONTRATISTA.	LOTE	4.00



DIRECCIÓN GENERAL DE ASUNTOS JURÍDICOS

[Handwritten signatures and stamps]

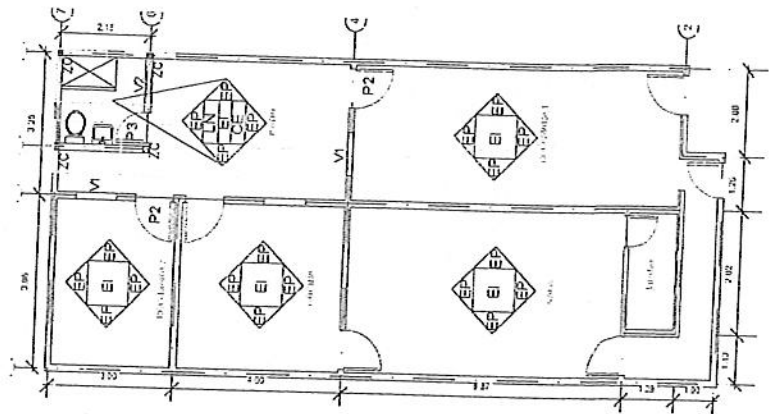

Nota: El retiro de techo, la descacharrización de la vivienda y el retiro de escombros, corren por cuenta del municipio.

ATENTAMENTE

JOSE ANTONIO GONZALEZ MENDOZA





MUNICIPIO DE SAN PEDRO GARZA GARCÍA, NUEVO LEÓN
 Secretaría de Administración
 Dirección de Adquisiciones

Concurso por Licitación Pública Nacional Presencial N° SA-DA-CL-31/2017
 "Suministro e instalación de material y puesta en marcha para intervención de viviendas del municipio de San Pedro Garza García"

Partida no. 38 "Rogelio Medrano Rodríguez".
 Anexo no. 1 "Especificaciones Técnicas"

Domicilio ubicado en Magnesio 113, Colonia San Pedro 400

No.	CONCEPTO	UNIDAD	CANTIDAD
1	REHABILITACION DE TECHO DE VIVIENDA DE MEDIDAS 3.00 X 4.00 MTS. (O SU EQUIVALENTE A 12.00 M.2) INCLUYE: A) INSTALACION DE SISTEMA ELECTRICO Y DE ILUMINACIÓN A BASE DE: 1 SALIDA EN TECHO CON FOCO AHORRADOR, 1 APAGADOR EN MURO, 1 CONTACTO DOBLE EN MURO. B) OBRA CIVIL A BASE DE : 4 COLUMNAS DE 0.15 X 0.15 X 0.50 MTS HECHAS DE CONCRETO F'C: 200 KG/CMS. Y REFORZADAS CON ARMEX 15-15-4, 7 M.2 DE MURO DE BLOCK DE ENRASE DEL No. 6 PEGADO CON MORTERO CEMENTO-ARENA 1-4 HASTA 2.50 MTS. DE ALTURA, CERRAMIENTO DE 0.15 X 0.15 X 14.00 MTS HECHO DE CONCRETO F'C: 200 KG/CMS. Y REFORZADO CON ARMEX 15-15-4, 12 M.2 DE LOSA DEL SISTEMA VIGUETA Y BOVEDILLA, 12 M.2 EMPASTADO DE LA LOSA PARA DAR PENDIENTES DEL 5%, 14 M.L. DE PRETEL DE 1 CARRERA DE BLOCK DEL No. 6, 14 M.L. DE CHAFLAN DE 10 X 10 CMS, 14 M.L. DE FILETE SUPERIOR EN PRETEL, 82 M.2 DE ESTUCO EN MUROS INTERIORES Y EXTERIORES, 35 M.2 PINTURA VINILICA DE COLOR INTENSO A DOS MANOS EN MUROS EXTERIORES, 47 M.2 PINTURA VINILICA DE COLOR PASTEL A DOS MANOS EN MUROS INTERIORES, 12 M. 2 DE IMPERMEABILIZACION ACRILICA A DOS MANOS DE 3 AÑOS DE GARANTIA, 1 PUERTA DE MADERA DE 2.10 X 90 CMS, 1 VENTANA DE ALUMINIO DE 1.00 X 1.00 MTS. COLOR BLANCO LIMPIEZA FINAL, TODOS LOS MATERIALES, LA MANO DE OBRA Y LA HERRAMIENTA SERAN SUMINISTRADOS POR EL CONTRATISTA.	LOTE	1.00
2	REHABILITACION DE CUARTO DE VIVIENDA DE MEDIDAS 3.00 X 4.00 MTS. (O SU EQUIVALENTE A 12.00 M.2) INCLUYE: A) INSTALACION DE SISTEMA ELECTRICO Y DE ILUMINACIÓN A BASE DE: 1 SALIDA EN TECHO CON FOCO AHORRADOR, 1 APAGADOR EN MURO, 1 CONTACTO DOBLE EN MURO. B) OBRA CIVIL A BASE DE : 4 ZAPATAS DE 50 X 50 X 10 CMS. HECHAS DE CONCRETO F'C: 200 KG/CM.2 Y REFORZADAS CON VARILLA DEL No. 3, 4 COLUMNAS DE 0.15 X 0.15 X 3.00 MTS HECHAS DE CONCRETO F'C: 200 KG/CMS. Y REFORZADAS CON ARMEX 15-15-4, 35 M.2 DE MURO DE BLOCK DEL No. 6 PEGADO CON MORTERO CEMENTO-ARENA 1-4 HASTA 2.50 MTS. DE ALTURA, CERRAMIENTO DE 0.15 X 0.15 X 14.00 MTS HECHO DE CONCRETO F'C: 200 KG/CMS. Y REFORZADO CON ARMEX 15-15-4, 12 M.2 DE LOSA DEL SISTEMA VIGUETA Y BOVEDILLA, 12 M.2 EMPASTADO DE LA LOSA PARA DAR PENDIENTES DEL 5%, 14 M.L. DE PRETEL DE 1 CARRERA DE BLOCK DEL No. 6, 14 M.L. DE CHAFLAN DE 10 X 10 CMS, 14 M.L. DE FILETE SUPERIOR EN PRETEL, 82 M.2 DE ESTUCO EN MUROS INTERIORES Y EXTERIORES, 35 M.2 PINTURA VINILICA DE COLOR INTENSO A DOS MANOS EN MUROS EXTERIORES, 47 M.2 PINTURA VINILICA DE COLOR PASTEL A DOS MANOS EN MUROS INTERIORES, 12 M. 2 DE IMPERMEABILIZACION ACRILICA A DOS MANOS DE 3 AÑOS DE GARANTIA, 1 PUERTA DE MADERA DE 2.10 X 90 CMS, 1 VENTANA DE ALUMINIO DE 1.00 X 1.00 MTS. COLOR BLANCO LIMPIEZA FINAL, TODOS LOS MATERIALES, LA MANO DE OBRA Y LA HERRAMIENTA SERAN SUMINISTRADOS POR EL CONTRATISTA.	LOTE	4.00



DIRECCIÓN GENERAL DE ASUNTOS JURÍDICOS

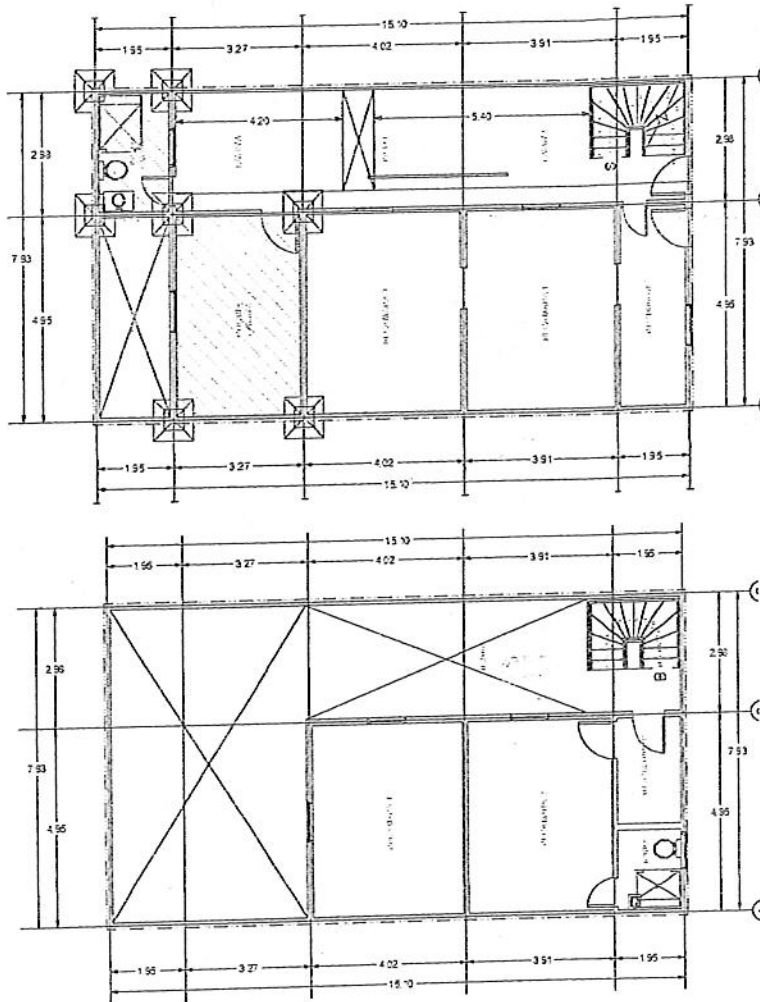

Nota: El retiro de techo, la descacharrización de la vivienda y el retiro de escombros, corren por cuenta del municipio.

ATENTAMENTE

[Signature]
JOSE ANTONIO GONZALEZ MENDOZA



DIRECCIÓN GENERAL DE ASUNTOS JURÍDICOS

[Signature]

MUNICIPIO DE SAN PEDRO GARZA GARCÍA, NUEVO LEÓN
 Secretaría de Administración
 Dirección de Adquisiciones

Concurso por Licitación Pública Nacional Presencial N° SA-DA-CL-31/2017
"Suministro e instalación de material y puesta en marcha para intervención de viviendas del municipio de San Pedro Garza García"

Partida no. 39 "Francisca Siller Santillán".
Anexo no. 1 "Especificaciones Técnicas"

Domicilio ubicado en Nicolás V 812, Colonia Villas del Obispo

No.	CONCEPTO	UNIDAD	CANTIDAD
1	REHABILITACION DE TECHO DE VIVIENDA DE MEDIDAS 3.00 X 4.00 MTS. (O SU EQUIVALENTE A 12.00 M.2) INCLUYE: A) INSTALACION DE SISTEMA ELECTRICO Y DE ILUMINACIÓN A BASE DE: 1 SALIDA EN TECHO CON FOCO AHORRADOR, 1 APAGADOR EN MURO, 1 CONTACTO DOBLE EN MURO. B) OBRA CIVIL A BASE DE : 4 COLUMNAS DE 0.15 X 0.15 X 0.50 MTS HECHAS DE CONCRETO F'C: 200 KG/CMS. Y REFORZADAS CON ARMEX 15-15-4, 7 M.2 DE MURO DE BLOCK DE ENRASE DEL No. 6 PEGADO CON MORTERO CEMENTO-ARENA 1-4 HASTA 2.50 MTS. DE ALTURA, CERRAMIENTO DE 0.15 X 0.15 X 14.00 MTS HECHO DE CONCRETO F'C: 200 KG/CMS. Y REFORZADO CON ARMEX 15-15-4, 12 M.2 DE LOSA DEL SISTEMA VIGUETA Y BOVEDILLA, 12 M.2 EMPASTADO DE LA LOSA PARA DAR PENDIENTES DEL 5%, 14 M.L. DE PRETEL DE 1 CARRERA DE BLOCK DEL No. 6, 14 M.L. DE CHAFLAN DE 10 X 10 CMS, 14 M.L. DE FILETE SUPERIOR EN PRETEL, 82 M.2 DE ESTUCO EN MUROS INTERIORES Y EXTERIORES, 35 M.2 PINTURA VINILICA DE COLOR INTENSO A DOS MANOS EN MUROS EXTERIORES, 47 M.2 PINTURA VINILICA DE COLOR PASTEL A DOS MANOS EN MUROS INTERIORES, 12 M. 2 DE IMPERMEABILIZACION ACRILICA A DOS MANOS DE 3 AÑOS DE GARANTIA, 1 PUERTA DE MADERA DE 2.10 X 90 CMS, 1 VENTANA DE ALUMINIO DE 1.00 X 1.00 MTS. COLOR BLANCO LIMPIEZA FINAL, TODOS LOS MATERIALES, LA MANO DE OBRA Y LA HERRAMIENTA SERAN SUMINISTRADOS POR EL CONTRATISTA.	LOTE	2.00
2	REHABILITACION DE CUARTO DE VIVIENDA DE MEDIDAS 3.00 X 4.00 MTS. (O SU EQUIVALENTE A 12.00 M.2) INCLUYE: A) INSTALACION DE SISTEMA ELECTRICO Y DE ILUMINACIÓN A BASE DE: 1 SALIDA EN TECHO CON FOCO AHORRADOR, 1 APAGADOR EN MURO, 1 CONTACTO DOBLE EN MURO. B) OBRA CIVIL A BASE DE : 4 ZAPATAS DE 50 X 50 X 10 CMS. HECHAS DE CONCRETO F'C: 200 KG/CM.2 Y REFORZADAS CON VARILLA DEL No. 3, 4 COLUMNAS DE 0.15 X 0.15 X 3.00 MTS HECHAS DE CONCRETO F'C: 200 KG/CMS. Y REFORZADAS CON ARMEX 15-15-4, 35 M.2 DE MURO DE BLOCK DEL No. 6 PEGADO CON MORTERO CEMENTO-ARENA 1-4 HASTA 2.50 MTS. DE ALTURA, CERRAMIENTO DE 0.15 X 0.15 X 14.00 MTS HECHO DE CONCRETO F'C: 200 KG/CMS. Y REFORZADO CON ARMEX 15-15-4, 12 M.2 DE LOSA DEL SISTEMA VIGUETA Y BOVEDILLA, 12 M.2 EMPASTADO DE LA LOSA PARA DAR PENDIENTES DEL 5%, 14 M.L. DE PRETEL DE 1 CARRERA DE BLOCK DEL No. 6, 14 M.L. DE CHAFLAN DE 10 X 10 CMS, 14 M.L. DE FILETE SUPERIOR EN PRETEL, 82 M.2 DE ESTUCO EN MUROS INTERIORES Y EXTERIORES, 35 M.2 PINTURA VINILICA DE COLOR INTENSO A DOS MANOS EN MUROS EXTERIORES, 47 M.2 PINTURA VINILICA DE COLOR PASTEL A DOS MANOS EN MUROS INTERIORES, 12 M. 2 DE IMPERMEABILIZACION ACRILICA A DOS MANOS DE 3 AÑOS DE GARANTIA, 1 PUERTA DE MADERA DE 2.10 X 90 CMS, 1 VENTANA DE ALUMINIO DE 1.00 X 1.00 MTS. COLOR BLANCO LIMPIEZA FINAL, TODOS LOS MATERIALES, LA MANO DE OBRA Y LA HERRAMIENTA SERAN SUMINISTRADOS POR EL CONTRATISTA.	LOTE	4.00



DIRECCIÓN GENERAL DE ASUNTOS JURÍDICOS

MUNICIPIO DE SAN PEDRO GARZA GARCÍA, NUEVO LEÓN
 Secretaría de Administración
 Dirección de Adquisiciones

Concurso por Licitación Pública Nacional Presencial N° SA-DA-CL-31/2017
 "Suministro e instalación de material y puesta en marcha para intervención de
 viviendas del municipio de San Pedro Garza García"

Partida no. 40 "María del Rosario Alarcón Barrios".
 Anexo no. 1 "Especificaciones Técnicas"

Domicilio ubicado en Cobre 214, Colonia San Pedro 400

No.	CONCEPTO	UNIDAD	CANTIDAD
1	REHABILITACION DE TECHO DE VIVIENDA DE MEDIDAS 3.00 X 4.00 MTS. (O SU EQUIVALENTE A 12.00 M.2) INCLUYE: A) INSTALACION DE SISTEMA ELECTRICO Y DE ILUMINACIÓN A BASE DE: 1 SALIDA EN TECHO CON FOCO AHORRADOR, 1 APAGADOR EN MURO, 1 CONTACTO DOBLE EN MURO. B) OBRA CIVIL A BASE DE : 4 COLUMNAS DE 0.15 X 0.15 X 0.50 MTS HECHAS DE CONCRETO F'C: 200 KG/CMS. Y REFORZADAS CON ARMEX 15-15-4, 7 M.2 DE MURO DE BLOCK DE ENRASE DEL No. 6 PEGADO CON MORTERO CEMENTO-ARENA 1-4 HASTA 2.50 MTS. DE ALTURA, CERRAMIENTO DE 0.15 X 0.15 X 14.00 MTS HECHO DE CONCRETO F'C: 200 KG/CMS. Y REFORZADO CON ARMEX 15-15-4, 12 M.2 DE LOSA DEL SISTEMA VIGUETA Y BOVEDILLA, 12 M.2 EMPASTADO DE LA LOSA PARA DAR PENDIENTES DEL 5%, 14 M.L. DE PRETEL DE 1 CARRERA DE BLOCK DEL No. 6, 14 M.L. DE CHAFLAN DE 10 X 10 CMS, 14 M.L. DE FILETE SUPERIOR EN PRETEL, 82 M.2 DE ESTUCO EN MUROS INTERIORES Y EXTERIORES, 35 M.2 PINTURA VINILICA DE COLOR INTENSO A DOS MANOS EN MUROS EXTERIORES, 47 M.2 PINTURA VINILICA DE COLOR PASTEL A DOS MANOS EN MUROS INTERIORES, 12 M. 2 DE IMPERMEABILIZACION ACRILICA A DOS MANOS DE 3 AÑOS DE GARANTIA, 1 PUERTA DE MADERA DE 2.10 X 90 CMS, 1 VENTANA DE ALUMINIO DE 1.00 X 1.00 MTS. COLOR BLANCO LIMPIEZA FINAL, TODOS LOS MATERIALES, LA MANO DE OBRA Y LA HERRAMIENTA SERAN SUMINISTRADOS POR EL CONTRATISTA.	LOTE	0.00
2	REHABILITACION DE CUARTO DE VIVIENDA DE MEDIDAS 3.00 X 4.00 MTS. (O SU EQUIVALENTE A 12.00 M.2) INCLUYE: A) INSTALACION DE SISTEMA ELECTRICO Y DE ILUMINACIÓN A BASE DE: 1 SALIDA EN TECHO CON FOCO AHORRADOR, 1 APAGADOR EN MURO, 1 CONTACTO DOBLE EN MURO. B) OBRA CIVIL A BASE DE : 4 ZAPATAS DE 50 X 50 X 10 CMS. HECHAS DE CONCRETO F'C: 200 KG/CM.2 Y REFORZADAS CON VARILLA DEL No. 3, 4 COLUMNAS DE 0.15 X 0.15 X 3.00 MTS HECHAS DE CONCRETO F'C: 200 KG/CMS. Y REFORZADAS CON ARMEX 15-15-4, 35 M.2 DE MURO DE BLOCK DEL No. 6 PEGADO CON MORTERO CEMENTO-ARENA 1-4 HASTA 2.50 MTS. DE ALTURA, CERRAMIENTO DE 0.15 X 0.15 X 14.00 MTS HECHO DE CONCRETO F'C: 200 KG/CMS. Y REFORZADO CON ARMEX 15-15-4, 12 M.2 DE LOSA DEL SISTEMA VIGUETA Y BOVEDILLA, 12 M.2 EMPASTADO DE LA LOSA PARA DAR PENDIENTES DEL 5%, 14 M.L. DE PRETEL DE 1 CARRERA DE BLOCK DEL No. 6, 14 M.L. DE CHAFLAN DE 10 X 10 CMS, 14 M.L. DE FILETE SUPERIOR EN PRETEL, 82 M.2 DE ESTUCO EN MUROS INTERIORES Y EXTERIORES, 35 M.2 PINTURA VINILICA DE COLOR INTENSO A DOS MANOS EN MUROS EXTERIORES, 47 M.2 PINTURA VINILICA DE COLOR PASTEL A DOS MANOS EN MUROS INTERIORES, 12 M. 2 DE IMPERMEABILIZACION ACRILICA A DOS MANOS DE 3 AÑOS DE GARANTIA, 1 PUERTA DE MADERA DE 2.10 X 90 CMS, 1 VENTANA DE ALUMINIO DE 1.00 X 1.00 MTS. COLOR BLANCO LIMPIEZA FINAL, TODOS LOS MATERIALES, LA MANO DE OBRA Y LA HERRAMIENTA SERAN SUMINISTRADOS POR EL CONTRATISTA.	LOTE	4.00



RECCION GENERAL DE
 ASUNTOS JURIDICOS

termex

MATERIALES
& SERVICIOS

TERMEX MATERIALES Y SERVICIOS, S.A. DE C.V.
termex@termex.com / teléfono: 81 2202 7942
Cristóbal Colón 615, Col. 5to. Centenario, Escobedo, N.L. C.P. 66072

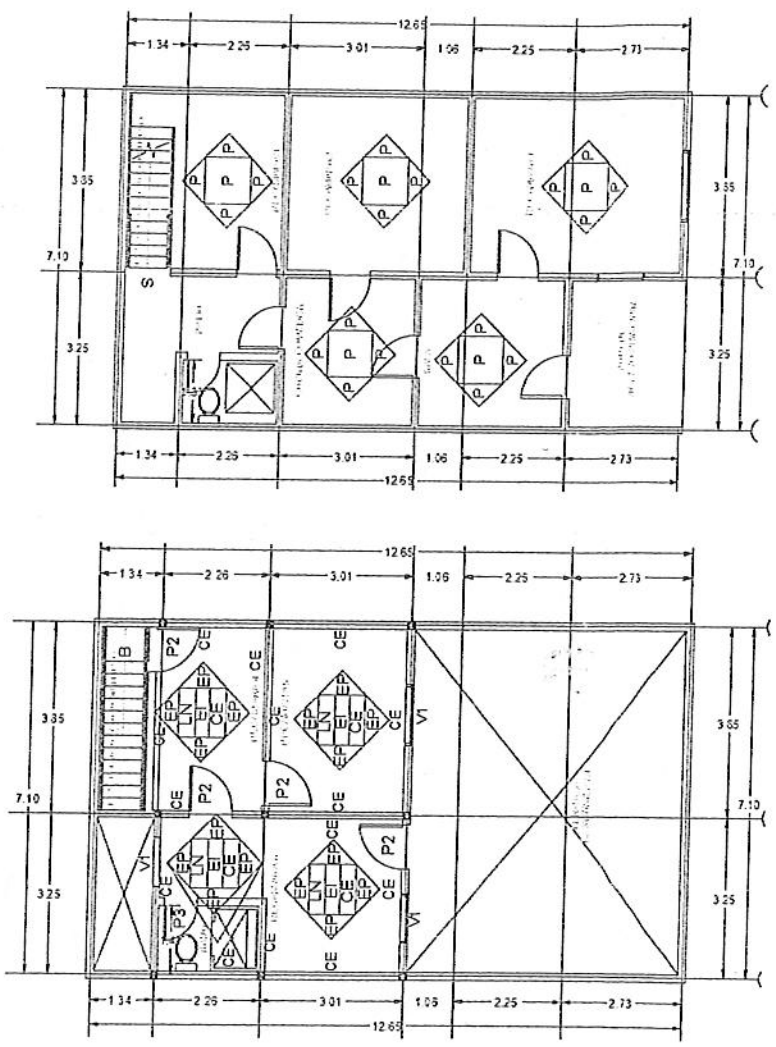

Nota: El retiro de techo, la descacharrización de la vivienda y el retiro de escombros, corren por cuenta del municipio.

ATENTAMENTE

JOSE ANTONIO GONZALEZ MENDOZA



DIRECCIÓN GENERAL DE ASUNTOS JURÍDICOS

Licitación Pública Nacional Presencial N° SA-DA-CL-31/2017

"Suministro e instalación de material y puesta en marcha para intervención de viviendas del municipio de San Pedro Garza García"

MUNICIPIO DE SAN PEDRO GARZA GARCÍA, NUEVO LEÓN
 Secretaría de Administración
 Dirección de Adquisiciones

Concurso por Licitación Pública Nacional Presencial N° SA-DA-CL-31/2017
 "Suministro e instalación de material y puesta en marcha para intervención de viviendas del municipio de San Pedro Garza García"

Partida no. 42 "Mercedes Ávalos/ Gabriela Ibarra Ávalos".
 Anexo no. 1 "Especificaciones Técnicas"

Domicilio ubicado en Mercurio 501, Colonia San Pedro 400

No.	CONCEPTO	UNIDAD	CANTIDAD
1	REHABILITACION DE TECHO DE VIVIENDA DE MEDIDAS 3.00 X 4.00 MTS. (O SU EQUIVALENTE A 12.00 M.2) INCLUYE: A) INSTALACION DE SISTEMA ELECTRICO Y DE ILUMINACIÓN A BASE DE: 1 SALIDA EN TECHO CON FOCO AHORRADOR, 1 APAGADOR EN MURO, 1 CONTACTO DOBLE EN MURO. B) OBRA CIVIL A BASE DE : 4 COLUMNAS DE 0.15 X 0.15 X 0.50 MTS HECHAS DE CONCRETO F'C: 200 KG/CMS. Y REFORZADAS CON ARMEX 15-15-4, 7 M.2 DE MURO DE BLOCK DE ENRASE DEL No. 6 PEGADO CON MORTERO CEMENTO-ARENA 1-4 HASTA 2.50 MTS. DE ALTURA, CERRAMIENTO DE 0.15 X 0.15 X 14.00 MTS HECHO DE CONCRETO F'C: 200 KG/CMS. Y REFORZADO CON ARMEX 15-15-4, 12 M.2 DE LOSA DEL SISTEMA VGUETA Y BOVEDILLA, 12 M.2 EMPASTADO DE LA LOSA PARA DAR PENDIENTES DEL 5%, 14 M.L. DE PRETEL DE 1 CARRERA DE BLOCK DEL No. 6, 14 M.L. DE CHAFLAN DE 10 X 10 CMS, 14 M.L. DE FILETE SUPERIOR EN PRETEL, 82 M.2 DE ESTUCO EN MUROS INTERIORES Y EXTERIORES, 35 M.2 PINTURA VINILICA DE COLOR INTENSO A DOS MANOS EN MUROS EXTERIORES, 47 M.2 PINTURA VINILICA DE COLOR PASTEL A DOS MANOS EN MUROS INTERIORES, 12 M. 2 DE IMPERMEABILIZACION ACRILICA A DOS MANOS DE 3 AÑOS DE GARANTIA, 1 PUERTA DE MADERA DE 2.10 X 90 CMS, 1 VENTANA DE ALUMINIO DE 1.00 X 1.00 MTS. COLOR BLANCO LIMPIEZA FINAL, TODOS LOS MATERIALES, LA MANO DE OBRA Y LA HERRAMIENTA SERAN SUMINISTRADOS POR EL CONTRATISTA.	LOTE	0.00
2	REHABILITACION DE CUARTO DE VIVIENDA DE MEDIDAS 3.00 X 4.00 MTS. (O SU EQUIVALENTE A 12.00 M.2) INCLUYE: A) INSTALACION DE SISTEMA ELECTRICO Y DE ILUMINACIÓN A BASE DE: 1 SALIDA EN TECHO CON FOCO AHORRADOR, 1 APAGADOR EN MURO, 1 CONTACTO DOBLE EN MURO. B) OBRA CIVIL A BASE DE : 4 ZAPATAS DE 50 X 50 X 10 CMS. HECHAS DE CONCRETO F'C: 200 KG/CM.2 Y REFORZADAS CON VARILLA DEL No. 3, 4 COLUMNAS DE 0.15 X 0.15 X 3.00 MTS HECHAS DE CONCRETO F'C: 200 KG/CMS. Y REFORZADAS CON ARMEX 15-15-4, 35 M.2 DE MURO DE BLOCK DEL No. 6 PEGADO CON MORTERO CEMENTO-ARENA 1-4 HASTA 2.50 MTS. DE ALTURA, CERRAMIENTO DE 0.15 X 0.15 X 14.00 MTS HECHO DE CONCRETO F'C: 200 KG/CMS. Y REFORZADO CON ARMEX 15-15-4, 12 M.2 DE LOSA DEL SISTEMA VGUETA Y BOVEDILLA, 12 M.2 EMPASTADO DE LA LOSA PARA DAR PENDIENTES DEL 5%, 14 M.L. DE PRETEL DE 1 CARRERA DE BLOCK DEL No. 6, 14 M.L. DE CHAFLAN DE 10 X 10 CMS, 14 M.L. DE FILETE SUPERIOR EN PRETEL, 82 M.2 DE ESTUCO EN MUROS INTERIORES Y EXTERIORES, 35 M.2 PINTURA VINILICA DE COLOR INTENSO A DOS MANOS EN MUROS EXTERIORES, 47 M.2 PINTURA VINILICA DE COLOR PASTEL A DOS MANOS EN MUROS INTERIORES, 12 M. 2 DE IMPERMEABILIZACION ACRILICA A DOS MANOS DE 3 AÑOS DE GARANTIA, 1 PUERTA DE MADERA DE 2.10 X 90 CMS, 1 VENTANA DE ALUMINIO DE 1.00 X 1.00 MTS. COLOR BLANCO LIMPIEZA FINAL, TODOS LOS MATERIALES, LA MANO DE OBRA Y LA HERRAMIENTA SERAN SUMINISTRADOS POR EL CONTRATISTA.	LOTE	4.00



DIRECCIÓN GENERAL DE ASUNTOS JURÍDICOS

termex

MATERIALES
& SERVICIOS

TERMEX MATERIALES Y SERVICIOS, S.A. DE C.V.
termex@termex.com / teléfono: 81 2202 7942
Cristóbal Colón 615, Col. 5to. Centenario, Escobedo, N.L. C.P. 66072

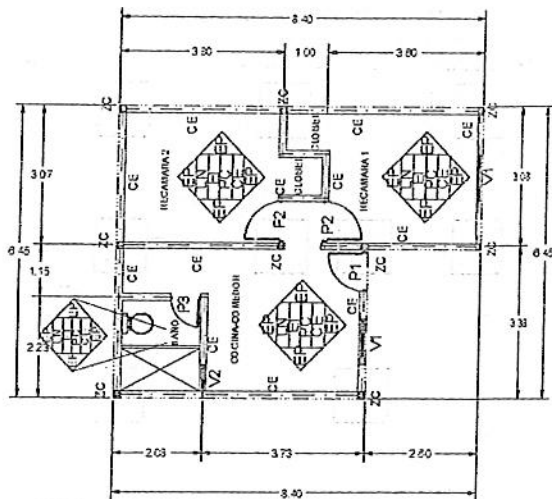

Nota: El retiro de techo, la descacharrización de la vivienda y el retiro de escombros, corren por cuenta del municipio.

ATENTAMENTE

JOSE ANTONIO GONZALEZ MENDOZA



DIRECCIÓN GENERAL DE
ASUNTOS JURÍDICOS

MUNICIPIO DE SAN PEDRO GARZA GARCÍA, NUEVO LEÓN
 Secretaría de Administración
 Dirección de Adquisiciones

Concurso por Licitación Pública Nacional Presencial N° SA-DA-CL-31/2017
 "Suministro e instalación de material y puesta en marcha para intervención de viviendas del municipio de San Pedro Garza García"

Partida no. 43 "Olga Briseño Martínez".
 Anexo no. 1 "Especificaciones Técnicas"

Domicilio ubicado en reforma 138 Int. 3, Colonia Casco San Pedro

No.	CONCEPTO	UNIDAD	CANTIDAD
1	REHABILITACION DE TECHO DE VIVIENDA DE MEDIDAS 3.00 X 4.00 MTS. (O SU EQUIVALENTE A 12.00 M.2) INCLUYE: A) INSTALACION DE SISTEMA ELECTRICO Y DE ILUMINACIÓN A BASE DE: 1 SALIDA EN TECHO CON FOCO AHORRADOR, 1 APAGADOR EN MURO, 1 CONTACTO DOBLE EN MURO. B) OBRA CIVIL A BASE DE : 4 COLUMNAS DE 0.15 X 0.15 X 0.50 MTS HECHAS DE CONCRETO F'C: 200 KG/CMS. Y REFORZADAS CON ARMEX 15-15-4, 7 M.2 DE MURO DE BLOCK DE ENRASE DEL No. 6 PEGADO CON MORTERO CEMENTO-ARENA 1-4 HASTA 2.50 MTS. DE ALTURA, CERRAMIENTO DE 0.15 X 0.15 X 14.00 MTS HECHO DE CONCRETO F'C: 200 KG/CMS. Y REFORZADO CON ARMEX 15-15-4, 12 M.2 DE LOSA DEL SISTEMA VIGUETA Y BOVEDILLA, 12 M.2 EMPASTADO DE LA LOSA PARA DAR PENDIENTES DEL 5%, 14 M.L. DE PRETEL DE 1 CARRERA DE BLOCK DEL No. 6, 14 M.L. DE CHAFLAN DE 10 X 10 CMS, 14 M.L. DE FILETE SUPERIOR EN PRETEL, 82 M.2 DE ESTUCO EN MUROS INTERIORES Y EXTERIORES, 35 M.2 PINTURA VINILICA DE COLOR INTENSO A DOS MANOS EN MUROS EXTERIORES, 47 M.2 PINTURA VINILICA DE COLOR PASTEL A DOS MANOS EN MUROS INTERIORES, 12 M. 2 DE IMPERMEABILIZACION ACRILICA A DOS MANOS DE 3 AÑOS DE GARANTIA, 1 PUERTA DE MADERA DE 2.10 X 90 CMS, 1 VENTANA DE ALUMINIO DE 1.00 X 1.00 MTS. COLOR BLANCO LIMPIEZA FINAL, TODOS LOS MATERIALES, LA MANO DE OBRA Y LA HERRAMENTA SERAN SUMINISTRADOS POR EL CONTRATISTA.	LOTE	2.00
2	REHABILITACION DE CUARTO DE VIVIENDA DE MEDIDAS 3.00 X 4.00 MTS. (O SU EQUIVALENTE A 12.00 M.2) INCLUYE: A) INSTALACION DE SISTEMA ELECTRICO Y DE ILUMINACIÓN A BASE DE: 1 SALIDA EN TECHO CON FOCO AHORRADOR, 1 APAGADOR EN MURO, 1 CONTACTO DOBLE EN MURO. B) OBRA CIVIL A BASE DE : 4 ZAPATAS DE 50 X 50 X 10 CMS. HECHAS DE CONCRETO F'C: 200 KG/CM.2 Y REFORZADAS CON VARILLA DEL No. 3, 4 COLUMNAS DE 0.15 X 0.15 X 3.00 MTS HECHAS DE CONCRETO F'C: 200 KG/CMS. Y REFORZADAS CON ARMEX 15-15-4, 35 M.2 DE MURO DE BLOCK DEL No. 6 PEGADO CON MORTERO CEMENTO-ARENA 1-4 HASTA 2.50 MTS. DE ALTURA, CERRAMIENTO DE 0.15 X 0.15 X 14.00 MTS HECHO DE CONCRETO F'C: 200 KG/CMS. Y REFORZADO CON ARMEX 15-15-4, 12 M.2 DE LOSA DEL SISTEMA VIGUETA Y BOVEDILLA, 12 M.2 EMPASTADO DE LA LOSA PARA DAR PENDIENTES DEL 5%, 14 M.L. DE PRETEL DE 1 CARRERA DE BLOCK DEL No. 6, 14 M.L. DE CHAFLAN DE 10 X 10 CMS, 14 M.L. DE FILETE SUPERIOR EN PRETEL, 82 M.2 DE ESTUCO EN MUROS INTERIORES Y EXTERIORES, 35 M.2 PINTURA VINILICA DE COLOR INTENSO A DOS MANOS EN MUROS EXTERIORES, 47 M.2 PINTURA VINILICA DE COLOR PASTEL A DOS MANOS EN MUROS INTERIORES, 12 M. 2 DE IMPERMEABILIZACION ACRILICA A DOS MANOS DE 3 AÑOS DE GARANTIA, 1 PUERTA DE MADERA DE 2.10 X 90 CMS, 1 VENTANA DE ALUMINIO DE 1.00 X 1.00 MTS. COLOR BLANCO LIMPIEZA FINAL, TODOS LOS MATERIALES, LA MANO DE OBRA Y LA HERRAMENTA SERAN SUMINISTRADOS POR EL CONTRATISTA.	LOTE	3.00



DIRECCIÓN GENERAL DE ASUNTOS JURÍDICOS

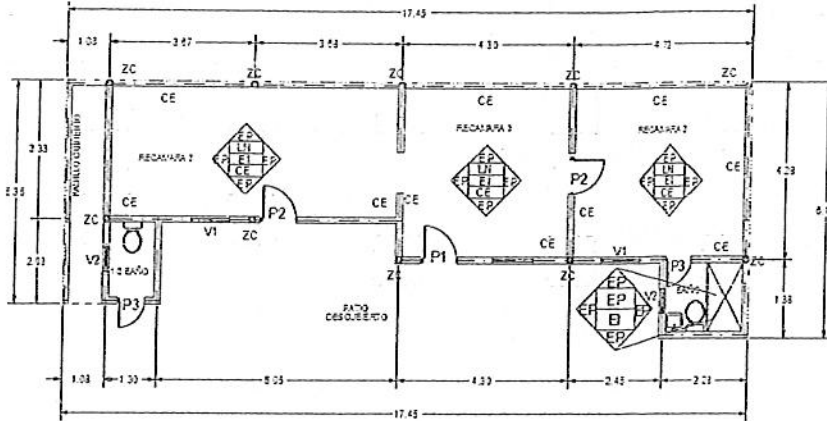

Nota: El retiro de techo, la descacharrización de la vivienda y el retiro de escombros, corren por cuenta del municipio.

ATENTAMENTE

JOSE ANTONIO GONZALEZ MENDOZA



DIRECCIÓN GENERAL DE
ASUNTOS JURÍDICOS

MUNICIPIO DE SAN PEDRO GARZA GARCÍA, NUEVO LEÓN
 Secretaría de Administración
 Dirección de Adquisiciones

Concurso por Licitación Pública Nacional Presencial N° SA-DA-CL-31/2017
 "Suministro e instalación de material y puesta en marcha para intervención de viviendas del municipio de San Pedro Garza García"

Partida no. 45 "Modesta Grimaldo Becerra".
 Anexo no. 1 "Especificaciones Técnicas"

Domicilio ubicado en Potasio 519, Colonia San Pedro 400

No.	CONCEPTO	UNIDAD	CANTIDAD
1	REHABILITACION DE TECHO DE VIVIENDA DE MEDIDAS 3.00 X 4.00 MTS. (O SU EQUIVALENTE A 12.00 M.2) INCLUYE: A) INSTALACION DE SISTEMA ELECTRICO Y DE ILUMINACIÓN A BASE DE: 1 SALIDA EN TECHO CON FOCO AHORRADOR, 1 APAGADOR EN MURO, 1 CONTACTO DOBLE EN MURO. B) OBRA CIVIL A BASE DE : 4 COLUMNAS DE 0.15 X 0.15 X 0.50 MTS HECHAS DE CONCRETO F'C: 200 KG/CMS. Y REFORZADAS CON ARMEX 15-15-4, 7 M.2 DE MURO DE BLOCK DE ENRASE DEL No. 6 PEGADO CON MORTERO CEMENTO-ARENA 1-4 HASTA 2.50 MTS. DE ALTURA, CERRAMIENTO DE 0.15 X 0.15 X 14.00 MTS HECHO DE CONCRETO F'C: 200 KG/CMS. Y REFORZADO CON ARMEX 15-15-4, 12 M.2 DE LOSA DEL SISTEMA VIGUETA Y BOVEDILLA, 13 M.2 EMPASTADO DE LA LOSA PARA DAR PENDIENTES DEL 5%, 14 M.L. DE PRETEL DE 1 CARRERA DE BLOCK DEL No. 6, 14 M.L. DE CHAFLAN DE 10 X 10 CMS, 14 M.L. DE FILETE SUPERIOR EN PRETEL, 82 M.2 DE ESTUCCO EN MUROS INTERIORES Y EXTERIORES, 35 M.2 PINTURA VINILICA DE COLOR INTENSO A DOS MANOS EN MUROS EXTERIORES, 47 M.2 PINTURA VINILICA DE COLOR PASTEL A DOS MANOS EN MUROS INTERIORES, 12 M. 2 DE IMPERMEABILIZACION ACRILICA A DOS MANOS DE 3 AÑOS DE GARANTIA, 1 PUERTA DE MADERA DE 2.10 X 90 CMS, 1 VENTANA DE ALUMINIO DE 1.00 X 1.00 MTS. COLOR BLANCO LIMPIEZA FINAL, TODOS LOS MATERIALES, LA MANO DE OBRA Y LA HERRAMIENTA SERAN SUMINISTRADOS POR EL CONTRATISTA.	LOTE	0.00
2	REHABILITACION DE CUARTO DE VIVIENDA DE MEDIDAS 3.00 X 4.00 MTS. (O SU EQUIVALENTE A 12.00 M.2) INCLUYE: A) INSTALACION DE SISTEMA ELECTRICO Y DE ILUMINACIÓN A BASE DE: 1 SALIDA EN TECHO CON FOCO AHORRADOR, 1 APAGADOR EN MURO, 1 CONTACTO DOBLE EN MURO. B) OBRA CIVIL A BASE DE : 4 ZAPATAS DE 50 X 50 X 10 CMS. HECHAS DE CONCRETO F'C: 200 KG/CM.2 Y REFORZADAS CON VARILLA DEL No. 3, 4 COLUMNAS DE 0.15 X 0.15 X 3.00 MTS HECHAS DE CONCRETO F'C: 200 KG/CMS. Y REFORZADAS CON ARMEX 15-15-4, 35 M.2 DE MURO DE BLOCK DEL No. 6 PEGADO CON MORTERO CEMENTO-ARENA 1-4 HASTA 2.50 MTS. DE ALTURA, CERRAMIENTO DE 0.15 X 0.15 X 14.00 MTS HECHO DE CONCRETO F'C: 200 KG/CMS. Y REFORZADO CON ARMEX 15-15-4, 12 M.2 DE LOSA DEL SISTEMA VIGUETA Y BOVEDILLA, 12 M.2 EMPASTADO DE LA LOSA PARA DAR PENDIENTES DEL 5%, 14 M.L. DE PRETEL DE 1 CARRERA DE BLOCK DEL No. 6, 14 M.L. DE CHAFLAN DE 10 X 10 CMS, 14 M.L. DE FILETE SUPERIOR EN PRETEL, 82 M.2 DE ESTUCCO EN MUROS INTERIORES Y EXTERIORES, 35 M.2 PINTURA VINILICA DE COLOR INTENSO A DOS MANOS EN MUROS EXTERIORES, 47 M.2 PINTURA VINILICA DE COLOR PASTEL A DOS MANOS EN MUROS INTERIORES, 12 M. 2 DE IMPERMEABILIZACION ACRILICA A DOS MANOS DE 3 AÑOS DE GARANTIA, 1 PUERTA DE MADERA DE 2.10 X 90 CMS, 1 VENTANA DE ALUMINIO DE 1.00 X 1.00 MTS. COLOR BLANCO LIMPIEZA FINAL, TODOS LOS MATERIALES, LA MANO DE OBRA Y LA HERRAMIENTA SERAN SUMINISTRADOS POR EL CONTRATISTA.	LOTE	4.00

SECRETARÍA GENERAL DE ASUNTOS JURÍDICOS

[Handwritten signature]

[Handwritten signature]

[Handwritten signature]

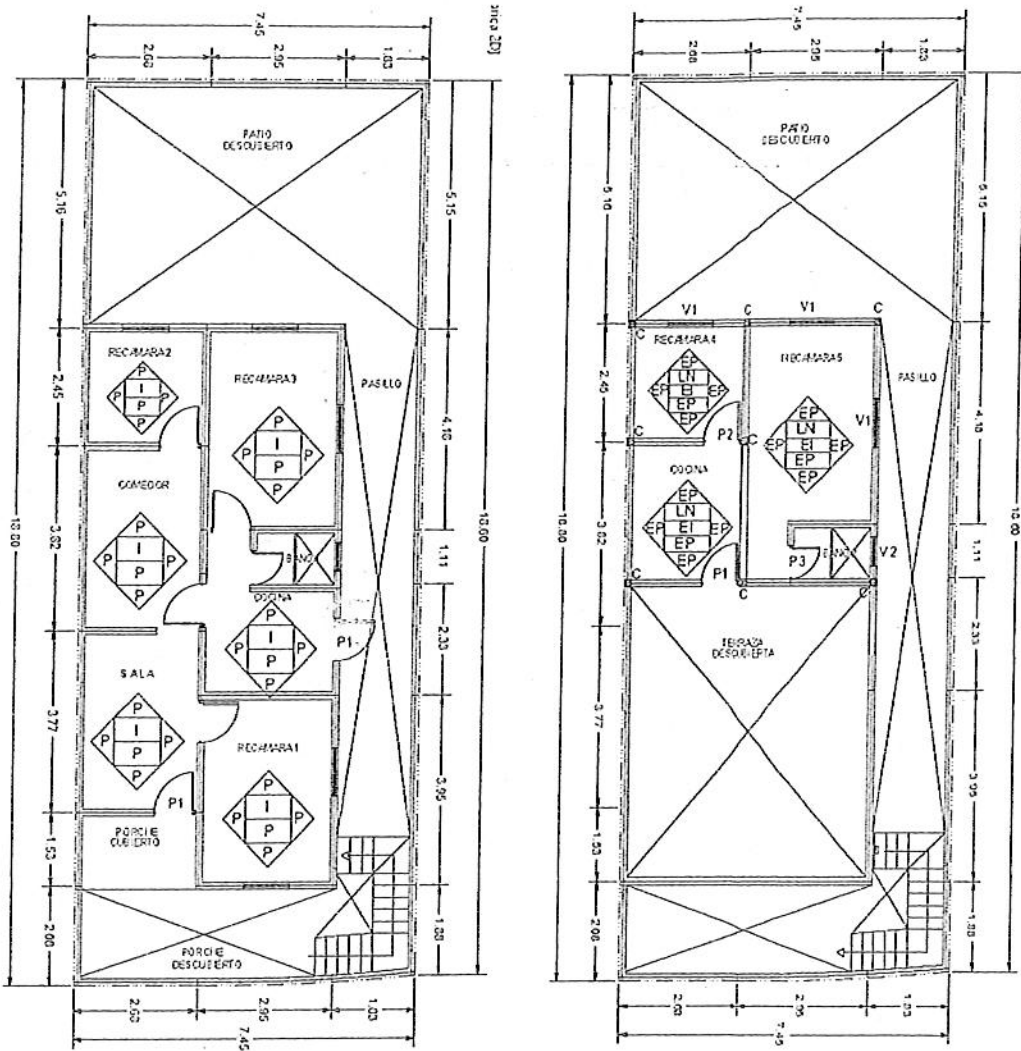

Nota: El retiro de techo, la descacharrización de la vivienda y el retiro de escombros, corren por cuenta del municipio.

ATENTAMENTE

AGL
 JOSE ANTONIO GONZALEZ MENDOZA



AGL



MATERIALES
Y SERVICIOS

TERMEX MATERIALES Y SERVICIOS, S.A. DE C.V.
termex@hondaitalia.com / teléfono: 81 2202 7942
Cristóbal Colón 615, Col. 5to. Centenario, Escobedo, N.L. C.P. 66072

MUNICIPIO DE SAN PEDRO GARZA GARCÍA, NUEVO LEÓN
Secretaría de Administración
Dirección de Adquisiciones

Concurso por Licitación Pública Nacional Presencial N° SA-DA-CL-31/2017
"Suministro e instalación de material y puesta en marcha para intervención de viviendas del municipio de San Pedro Garza García"

Partida no. 46 "Susana Micaela Topete Rodríguez".
Anexo no. 1 "Especificaciones Técnicas"

Domicilio ubicado en Plan del Río 218, Colonia Lucio Blanco 2

No.	CONCEPTO	UNIDAD	CANTIDAD
1	REHABILITACION DE TECHO DE VIVIENDA DE MEDIDAS 3.00 X 4.00 MTS. (O SU EQUIVALENTE A 12.00 M.2) INCLUYE: A) INSTALACION DE SISTEMA ELECTRICO Y DE ILUMINACION A BASE DE: 1 SALIDA EN TECHO CON FOCO AHORRADOR, 1 APAGADOR EN MURO, 1 CONTACTO DOBLE EN MURO. B) OBRA CIVIL A BASE DE : 4 COLUMNAS DE 0.15 X 0.15 X 0.50 MTS HECHAS DE CONCRETO F'C: 200 KG/CMS. Y REFORZADAS CON ARMEX 15-15-4, 7 M.2 DE MURO DE BLOCK DE ENRASE DEL No. 6 PEGADO CON MORTERO CEMENTO-ARENA 1-4 HASTA 2.50 MTS. DE ALTURA, CERRAMIENTO DE 0.15 X 0.15 X 14.00 MTS HECHO DE CONCRETO F'C: 200 KG/CMS. Y REFORZADO CON ARMEX 15-15-4, 12 M.2 DE LOSA DEL SISTEMA VIGUETA Y BOVEDILLA, 12 M.2 EMPASTADO DE LA LOSA PARA DAR PENDIENTES DEL 5%, 14 M.L. DE PRETIL DE 1 CARRERA DE BLOCK DEL No. 6, 14 M.L. DE CHAFLAN DE 10 X 10 CMS, 14 M.L. DE FILETE SUPERIOR EN PRETIL, 82 M.2 DE ESTUCO EN MUROS INTERIORES Y EXTERIORES, 35 M.2 PINTURA VINILICA DE COLOR INTENSO A DOS MANOS EN MUROS EXTERIORES, 47 M.2 PINTURA VINILICA DE COLOR PASTEL A DOS MANOS EN MUROS INTERIORES, 12 M. 2 DE IMPERMEABILIZACION ACRILICA A DOS MANOS DE 3 AÑOS DE GARANTIA, 1 PUERTA DE MADERA DE 2.10 X 90 CMS, 1 VENTANA DE ALUMINIO DE 1.00 X 1.00 MTS. COLOR BLANCO LIMPIEZA FINAL, TODOS LOS MATERIALES, LA MANO DE OBRA Y LA HERRAMIENTA SERAN SUMINISTRADOS POR EL CONTRATISTA.	LOTE	0.00
2	REHABILITACION DE CUARTO DE VIVIENDA DE MEDIDAS 3.00 X 4.00 MTS. (O SU EQUIVALENTE A 12.00 M.2) INCLUYE: A) INSTALACION DE SISTEMA ELECTRICO Y DE ILUMINACION A BASE DE: 1 SALIDA EN TECHO CON FOCO AHORRADOR, 1 APAGADOR EN MURO, 1 CONTACTO DOBLE EN MURO. B) OBRA CIVIL A BASE DE : 4 ZAPATAS DE 50 X 50 X 10 CMS. HECHAS DE CONCRETO F'C: 200 KG/CM.2 Y REFORZADAS CON VARILLA DEL No. 3, 4 COLUMNAS DE 0.15 X 0.15 X 3.00 MTS HECHAS DE CONCRETO F'C: 200 KG/CMS. Y REFORZADAS CON ARMEX 15-15-4, 35 M.2 DE MURO DE BLOCK DEL No. 6 PEGADO CON MORTERO CEMENTO-ARENA 1-4 HASTA 2.50 MTS. DE ALTURA, CERRAMIENTO DE 0.15 X 0.15 X 14.00 MTS HECHO DE CONCRETO F'C: 200 KG/CMS. Y REFORZADO CON ARMEX 15-15-4, 12 M.2 DE LOSA DEL SISTEMA VIGUETA Y BOVEDILLA, 12 M.2 EMPASTADO DE LA LOSA PARA DAR PENDIENTES DEL 5%, 14 M.L. DE PRETIL DE 1 CARRERA DE BLOCK DEL No. 6, 14 M.L. DE CHAFLAN DE 10 X 10 CMS, 14 M.L. DE FILETE SUPERIOR EN PRETIL, 82 M.2 DE ESTUCO EN MUROS INTERIORES Y EXTERIORES, 35 M.2 PINTURA VINILICA DE COLOR INTENSO A DOS MANOS EN MUROS EXTERIORES, 47 M.2 PINTURA VINILICA DE COLOR PASTEL A DOS MANOS EN MUROS INTERIORES, 12 M. 2 DE IMPERMEABILIZACION ACRILICA A DOS MANOS DE 3 AÑOS DE GARANTIA, 1 PUERTA DE MADERA DE 2.10 X 90 CMS, 1 VENTANA DE ALUMINIO DE 1.00 X 1.00 MTS. COLOR BLANCO LIMPIEZA FINAL, TODOS LOS MATERIALES, LA MANO DE OBRA Y LA HERRAMIENTA SERAN SUMINISTRADOS POR EL CONTRATISTA.	LOTE	3.00



DIRECCIÓN GENERAL DE ASUNTOS JURÍDICOS

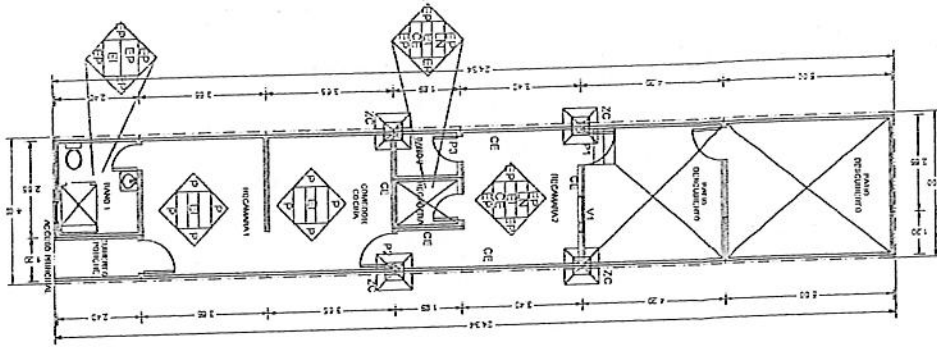

Nota: El retiro de techo, la descacharrización de la vivienda y el retiro de escombros, corren por cuenta del municipio.

ATENTAMENTE

JOSE ANTONIO GONZALEZ MENDOZA



DIRECCIÓN GENERAL DE ASUNTOS JURÍDICOS



TERMEX MATERIALES Y SERVICIOS, S.A. DE C.V.
 termex@hohna.com / teléfono: 81 2202 7942
 Cristóbal Colón 615, Col. Sto. Centenario, Escobedo, N.L. C.P. 66072

MUNICIPIO DE SAN PEDRO GARZA GARCÍA, NUEVO LEÓN
 Secretaría de Administración
 Dirección de Adquisiciones

Concurso por Licitación Pública Nacional Presencial N° SA-DA-CL-31/2017
 "Suministro e instalación de material y puesta en marcha para intervención de viviendas del municipio de San Pedro Garza García"

Partida no. 47 "Felicitas Vázquez Guillen".
 Anexo no. 1 "Especificaciones Técnicas"

Domicilio ubicado en Oro 130, Colonia San Pedro 400

No.	CONCEPTO	UNIDAD	CANTIDAD
1	REHABILITACION DE TECHO DE VIVIENDA DE MEDIDAS 3.00 X 4.00 MTS. (O SU EQUIVALENTE A 12.00 M.2) INCLUYE: A) INSTALACION DE SISTEMA ELECTRICO Y DE ILUMINACIÓN A BASE DE: 1 SALIDA EN TECHO CON FOCO AHORRADOR, 1 APAGADOR EN MURO, 1 CONTACTO DOBLE EN MURO. B) OBRA CIVIL A BASE DE: 4 COLUMNAS DE 0.15 X 0.15 X 0.50 MTS HECHAS DE CONCRETO F'C: 200 KG/CMS. Y REFORZADAS CON ARMEX 15-15-4, 7 M.2 DE MURO DE BLOCK DE ENRASE DEL No. 6 PEGADO CON MORTERO CEMENTO-ARENA 1-4 HASTA 2.50 MTS. DE ALTURA, CERRAMIENTO DE 0.15 X 0.15 X 14.00 MTS HECHO DE CONCRETO F'C: 200 KG/CMS. Y REFORZADO CON ARMEX 15-15-4, 12 M.2 DE LOSA DEL SISTEMA VIGUETA Y BOVEDILLA, 12 M.2 EMPASTADO DE LA LOSA PARA DAR PENDIENTES DEL 5%, 14 M.L. DE PRETIL DE 1 CARRERA DE BLOCK DEL No. 6, 14 M.L. DE CHAFLAN DE 10 X 10 CMS, 14 M.L. DE FILETE SUPERIOR EN PRETIL, 82 M.2 DE ESTUCO EN MUROS INTERIORES Y EXTERIORES, 35 M.2 PINTURA VINILICA DE COLOR INTENSO A DOS MANOS EN MUROS EXTERIORES, 47 M.2 PINTURA VINILICA DE COLOR PASTEL A DOS MANOS EN MUROS INTERIORES, 12 M. 2 DE IMPERMEABILIZACION ACRILICA A DOS MANOS DE 3 AÑOS DE GARANTIA, 1 PUERTA DE MADERA DE 2.10 X 90 CMS, 1 VENTANA DE ALUMINIO DE 1.00 X 1.00 MTS. COLOR BLANCO LIMPIEZA FINAL, TODOS LOS MATERIALES, LA MANO DE OBRA Y LA HERRAMIENTA SERAN SUMINISTRADOS POR EL CONTRATISTA.	LOTE	1.00
2	REHABILITACION DE CUARTO DE VIVIENDA DE MEDIDAS 3.00 X 4.00 MTS. (O SU EQUIVALENTE A 12.00 M.2) INCLUYE: A) INSTALACION DE SISTEMA ELECTRICO Y DE ILUMINACIÓN A BASE DE: 1 SALIDA EN TECHO CON FOCO AHORRADOR, 1 APAGADOR EN MURO, 1 CONTACTO DOBLE EN MURO. B) OBRA CIVIL A BASE DE: 4 ZAPATAS DE 50 X 50 X 10 CMS. HECHAS DE CONCRETO F'C: 200 KG/CM.2 Y REFORZADAS CON VARILLA DEL No. 3, 4 COLUMNAS DE 0.15 X 0.15 X 3.00 MTS HECHAS DE CONCRETO F'C: 200 KG/CMS. Y REFORZADAS CON ARMEX 15-15-4, 35 M.2 DE MURO DE BLOCK DEL No. 6 PEGADO CON MORTERO CEMENTO-ARENA 1-4 HASTA 2.50 MTS. DE ALTURA, CERRAMIENTO DE 0.15 X 0.15 X 14.00 MTS HECHO DE CONCRETO F'C: 200 KG/CMS. Y REFORZADO CON ARMEX 15-15-4, 12 M.2 DE LOSA DEL SISTEMA VIGUETA Y BOVEDILLA, 12 M.2 EMPASTADO DE LA LOSA PARA DAR PENDIENTES DEL 5%, 14 M.L. DE PRETIL DE 1 CARRERA DE BLOCK DEL No. 6, 14 M.L. DE CHAFLAN DE 10 X 10 CMS, 14 M.L. DE FILETE SUPERIOR EN PRETIL, 82 M.2 DE ESTUCO EN MUROS INTERIORES Y EXTERIORES, 35 M.2 PINTURA VINILICA DE COLOR INTENSO A DOS MANOS EN MUROS EXTERIORES, 47 M.2 PINTURA VINILICA DE COLOR PASTEL A DOS MANOS EN MUROS INTERIORES, 12 M. 2 DE IMPERMEABILIZACION ACRILICA A DOS MANOS DE 3 AÑOS DE GARANTIA, 1 PUERTA DE MADERA DE 2.10 X 90 CMS, 1 VENTANA DE ALUMINIO DE 1.00 X 1.00 MTS. COLOR BLANCO LIMPIEZA FINAL, TODOS LOS MATERIALES, LA MANO DE OBRA Y LA HERRAMIENTA SERAN SUMINISTRADOS POR EL CONTRATISTA.	LOTE	3.00

DIRECCIÓN GENERAL DE
 ASUNTOS JURÍDICOS

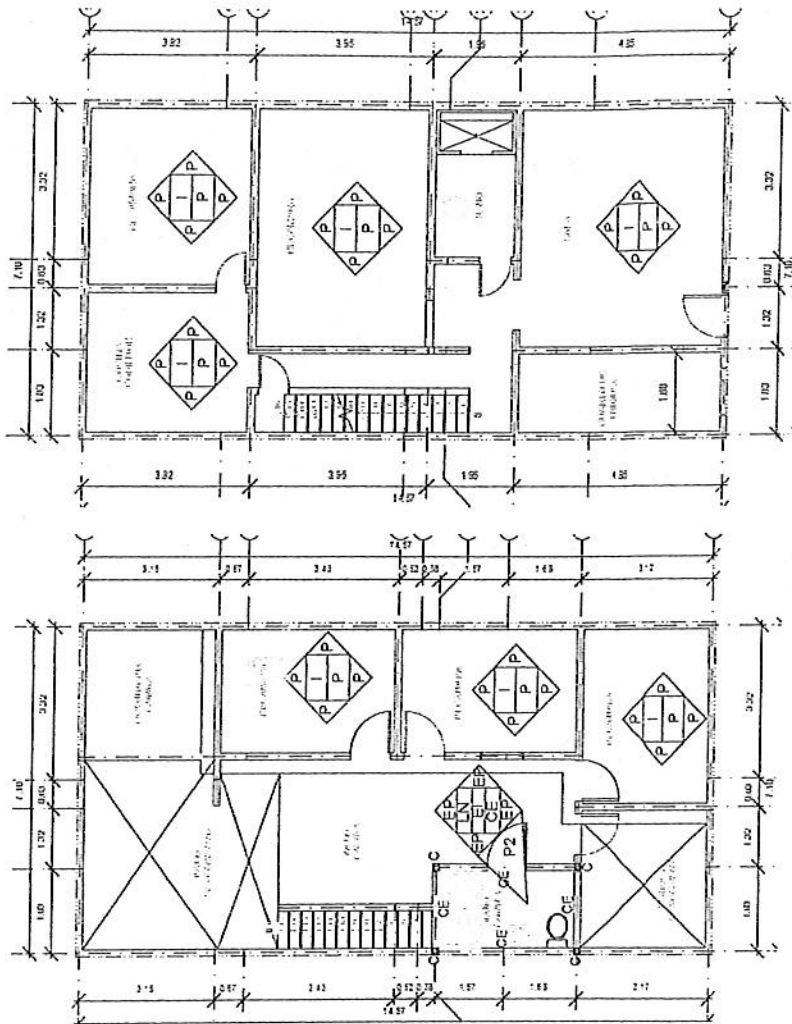

Nota: El retiro de techo, la descacharrización de la vivienda y el retiro de escombros, corren por cuenta del municipio.

ATENTAMENTE

[Signature]
 JOSE ANTONIO GONZALEZ MENDOZA



DIRECCIÓN GENERAL DE ASUNTOS JURÍDICOS

[Signature]

MUNICIPIO DE SAN PEDRO GARZA GARCÍA, NUEVO LEÓN
 Secretaría de Administración
 Dirección de Adquisiciones

Concurso por Licitación Pública Nacional Presencial N° SA-DA-CL-31/2017
“Suministro e instalación de material y puesta en marcha para intervención de viviendas del municipio de San Pedro Garza García”

Partida no. 48 “Carlos Buentello López”.
Anexo no. 1 “Especificaciones Técnicas”

Domicilio ubicado en 21 de marzo 127, Colonia Barrancas del Pedregal

No.	CONCEPTO	UNIDAD	CANTIDAD
1	REHABILITACION DE TECHO DE VIVIENDA DE MEDIDAS 3.00 X 4.00 MTS. (O SU EQUIVALENTE A 12.00 M.2) INCLUYE: A) INSTALACION DE SISTEMA ELECTRICO Y DE ILUMINACIÓN A BASE DE: 1 SALIDA EN TECHO CON FOCO AHORRADOR, 1 APAGADOR EN MURO, 1 CONTACTO DOBLE EN MURO. B) OBRA CIVIL A BASE DE : 4 COLUMNAS DE 0.15 X 0.15 X 0.50 MTS HECHAS DE CONCRETO F'C: 200 KG/CMS. Y REFORZADAS CON ARMEX 15-15-4, 7 M.2 DE MURO DE BLOCK DE ENRASE DEL No. 6 PEGADO CON MORTERO CEMENTO-ARENA 1-4 HASTA 2.50 MTS. DE ALTURA, CERRAMIENTO DE 0.15 X 0.15 X 14.00 MTS HECHO DE CONCRETO F'C: 200 KG/CMS. Y REFORZADO CON ARMEX 15-15-4, 12 M.2 DE LOSA DEL SISTEMA VIGUETA Y BOVEDILLA, 12 M.2 EMPASTADO DE LA LOSA PARA DAR PENDIENTES DEL 5%, 14 M.L. DE PRETEL DE 1 CARRERA DE BLOCK DEL No. 6, 14 M.L. DE CHAFLAN DE 10 X 10 CMS, 14 M.L. DE FILETE SUPERIOR EN PRETEL, 82 M.2 DE ESTUCO EN MUROS INTERIORES Y EXTERIORES, 35 M.2 PINTURA VINILICA DE COLOR INTENSO A DOS MANOS EN MUROS EXTERIORES, 47 M.2 PINTURA VINILICA DE COLOR PASTEL A DOS MANOS EN MUROS INTERIORES, 12 M. 2 DE IMPERMEABILIZACION ACRILICA A DOS MANOS DE 3 AÑOS DE GARANTIA, 1 PUERTA DE MADERA DE 2.10 X 90 CMS, 1 VENTANA DE ALUMINIO DE 1.00 X 1.00 MTS. COLOR BLANCO LIMPIEZA FINAL, TODOS LOS MATERIALES, LA MANO DE OBRA Y LA HERRAMIENTA SERAN SUMINISTRADOS POR EL CONTRATISTA.	LOTE	1.00
2	REHABILITACION DE CUARTO DE VIVIENDA DE MEDIDAS 3.00 X 4.00 MTS. (O SU EQUIVALENTE A 12.00 M.2) INCLUYE: A) INSTALACION DE SISTEMA ELECTRICO Y DE ILUMINACIÓN A BASE DE: 1 SALIDA EN TECHO CON FOCO AHORRADOR, 1 APAGADOR EN MURO, 1 CONTACTO DOBLE EN MURO. B) OBRA CIVIL A BASE DE : 4 ZAPATAS DE 50 X 50 X 10 CMS. HECHAS DE CONCRETO F'C: 200 KG/CM.2 Y REFORZADAS CON VARILLA DEL No. 3, 4 COLUMNAS DE 0.15 X 0.15 X 3.00 MTS HECHAS DE CONCRETO F'C: 200 KG/CMS. Y REFORZADAS CON ARMEX 15-15-4, 35 M.2 DE MURO DE BLOCK DEL No. 6 PEGADO CON MORTERO CEMENTO-ARENA 1-4 HASTA 2.50 MTS. DE ALTURA, CERRAMIENTO DE 0.15 X 0.15 X 14.00 MTS HECHO DE CONCRETO F'C: 200 KG/CMS. Y REFORZADO CON ARMEX 15-15-4, 12 M.2 DE LOSA DEL SISTEMA VIGUETA Y BOVEDILLA, 12 M.2 EMPASTADO DE LA LOSA PARA DAR PENDIENTES DEL 5%, 14 M.L. DE PRETEL DE 1 CARRERA DE BLOCK DEL No. 6, 14 M.L. DE CHAFLAN DE 10 X 10 CMS, 14 M.L. DE FILETE SUPERIOR EN PRETEL, 82 M.2 DE ESTUCO EN MUROS INTERIORES Y EXTERIORES, 35 M.2 PINTURA VINILICA DE COLOR INTENSO A DOS MANOS EN MUROS EXTERIORES, 47 M.2 PINTURA VINILICA DE COLOR PASTEL A DOS MANOS EN MUROS INTERIORES, 12 M. 2 DE IMPERMEABILIZACION ACRILICA A DOS MANOS DE 3 AÑOS DE GARANTIA, 1 PUERTA DE MADERA DE 2.10 X 90 CMS, 1 VENTANA DE ALUMINIO DE 1.00 X 1.00 MTS. COLOR BLANCO LIMPIEZA FINAL, TODOS LOS MATERIALES, LA MANO DE OBRA Y LA HERRAMIENTA SERAN SUMINISTRADOS POR EL CONTRATISTA.	LOTE	4.00

SECCIÓN GENERAL DE
 ASUNTOS JURÍDICOS

[Handwritten signatures and marks]

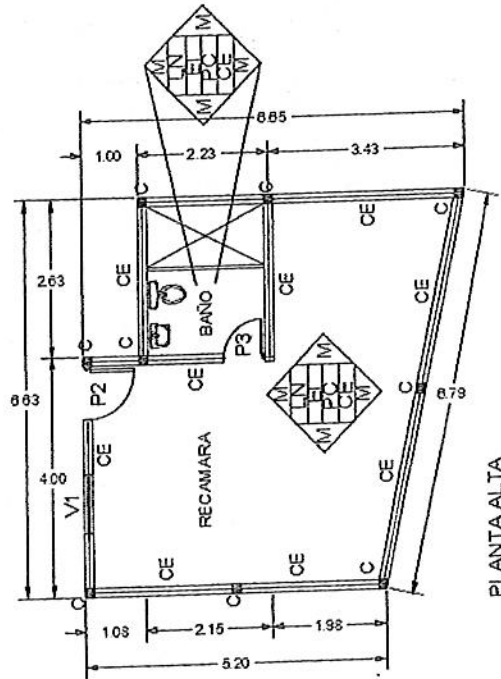

Nota: El retiro de techo, la descacharrización de la vivienda y el retiro de escombros, corren por cuenta del municipio.

ATENTAMENTE

JOSE ANTONIO GONZALEZ MENDOZA



DIRECCIÓN GENERAL DE ASUNTOS JURÍDICOS

MUNICIPIO DE SAN PEDRO GARZA GARCÍA, NUEVO LEÓN
 Secretaría de Administración
 Dirección de Adquisiciones

Concurso por Licitación Pública Nacional Presencial N° SA-DA-CL-31/2017
“Suministro e instalación de material y puesta en marcha para intervención de viviendas del municipio de San Pedro Garza García”

Partida no. 49 “María del Rosario Rodríguez Coronado”.
Anexo no. 1 “Especificaciones Técnicas”

Domicilio ubicado en Corregidora 536-6, Colonia Centro San Pedro

No.	CONCEPTO	UNIDAD	CANTIDAD
1	REHABILITACION DE TECHO DE VIVIENDA DE MEDIDAS 3.00 X 4.00 MTS. (O SU EQUIVALENTE A 12.00 M.2) INCLUYE: A) INSTALACION DE SISTEMA ELECTRICO Y DE ILUMINACIÓN A BASE DE: 1 SALIDA EN TECHO CON FOCO AHORRADOR, 1 APAGADOR EN MURO, 1 CONTACTO DOBLE EN MURO. B) OBRA CIVIL A BASE DE : 4 COLUMNAS DE 0.15 X 0.15 X 0.50 MTS HECHAS DE CONCRETO F'C: 200 KG/CMS. Y REFORZADAS CON ARMEX 15-15-4, 7 M.2 DE MURO DE BLOCK DE ENRASE DEL No. 6 PEGADO CON MORTERO CEMENTO-ARENA 1-4 HASTA 2.50 MTS. DE ALTURA, CERRAMIENTO DE 0.15 X 0.15 X 14.00 MTS HECHO DE CONCRETO F'C: 200 KG/CMS. Y REFORZADO CON ARMEX 15-15-4, 12 M.2 DE LOSA DEL SISTEMA VIGUETA Y BOVEDILLA, 12 M.2 EMPASTADO DE LA LOSA PARA DAR PENDIENTES DEL 5%, 14 M.L. DE PRETEL DE 1 CARRERA DE BLOCK DEL No. 6, 14 M.L. DE CHAFLAN DE 10 X 10 CMS, 14 M.L. DE FILETE SUPERIOR EN PRETEL, 82 M.2 DE ESTUCO EN MUROS INTERIORES Y EXTERIORES, 35 M.2 PINTURA VINILICA DE COLOR INTENSO A DOS MANOS EN MUROS EXTERIORES, 47 M.2 PINTURA VINILICA DE COLOR PASTEL A DOS MANOS EN MUROS INTERIORES, 12 M. 2 DE IMPERMEABILIZACION ACRILICA A DOS MANOS DE 3 AÑOS DE GARANTIA, 1 PUERTA DE MADERA DE 2.10 X 90 CMS, 1 VENTANA DE ALUMINIO DE 1.00 X 1.00 MTS. COLOR BLANCO LIMPIEZA FINAL, TODOS LOS MATERIALES, LA MANO DE OBRA Y LA HERRAMIENTA SERAN SUMINISTRADOS POR EL CONTRATISTA.	LOTE	2.00
2	REHABILITACION DE CUARTO DE VIVIENDA DE MEDIDAS 3.00 X 4.00 MTS. (O SU EQUIVALENTE A 12.00 M.2) INCLUYE: A) INSTALACION DE SISTEMA ELECTRICO Y DE ILUMINACIÓN A BASE DE: 1 SALIDA EN TECHO CON FOCO AHORRADOR, 1 APAGADOR EN MURO, 1 CONTACTO DOBLE EN MURO. B) OBRA CIVIL A BASE DE : 4 ZAPATAS DE 50 X 50 X 10 CMS. HECHAS DE CONCRETO F'C: 200 KG/CM.2 Y REFORZADAS CON VARILLA DEL No. 3, 4 COLUMNAS DE 0.15 X 0.15 X 3.00 MTS HECHAS DE CONCRETO F'C: 200 KG/CMS. Y REFORZADAS CON ARMEX 15-15-4, 35 M.2 DE MURO DE BLOCK DEL No. 6 PEGADO CON MORTERO CEMENTO-ARENA 1-4 HASTA 2.50 MTS. DE ALTURA, CERRAMIENTO DE 0.15 X 0.15 X 14.00 MTS HECHO DE CONCRETO F'C: 200 KG/CMS. Y REFORZADO CON ARMEX 15-15-4, 12 M.2 DE LOSA DEL SISTEMA VIGUETA Y BOVEDILLA, 12 M.2 EMPASTADO DE LA LOSA PARA DAR PENDIENTES DEL 5%, 14 M.L. DE PRETEL DE 1 CARRERA DE BLOCK DEL No. 6, 14 M.L. DE CHAFLAN DE 10 X 10 CMS, 14 M.L. DE FILETE SUPERIOR EN PRETEL, 82 M.2 DE ESTUCO EN MUROS INTERIORES Y EXTERIORES, 35 M.2 PINTURA VINILICA DE COLOR INTENSO A DOS MANOS EN MUROS EXTERIORES, 47 M.2 PINTURA VINILICA DE COLOR PASTEL A DOS MANOS EN MUROS INTERIORES, 12 M. 2 DE IMPERMEABILIZACION ACRILICA A DOS MANOS DE 3 AÑOS DE GARANTIA, 1 PUERTA DE MADERA DE 2.10 X 90 CMS, 1 VENTANA DE ALUMINIO DE 1.00 X 1.00 MTS. COLOR BLANCO LIMPIEZA FINAL, TODOS LOS MATERIALES, LA MANO DE OBRA Y LA HERRAMIENTA SERAN SUMINISTRADOS POR EL CONTRATISTA.	LOTE	2.00

 DIRECCIÓN GENERAL DE
 ASUNTOS JURÍDICOS



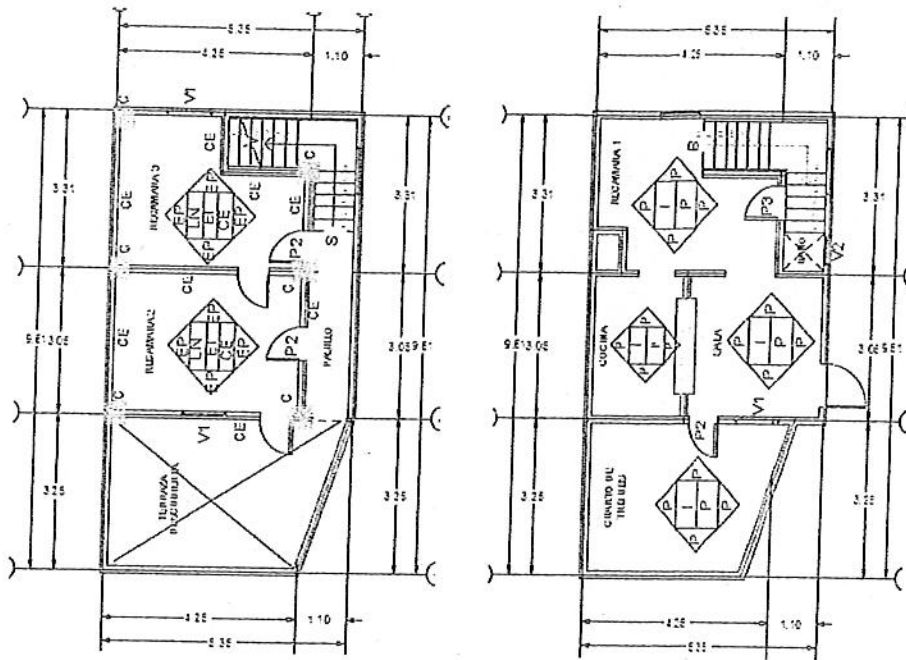

Nota: El retiro de techo, la descacharrización de la vivienda y el retiro de escombros, corren por cuenta del municipio.

ATENTAMENTE

JOSE ANTONIO GONZALEZ MENDOZA



DIRECCIÓN GENERAL DE ASUNTOS JURÍDICOS

Licitación Pública Nacional Presencial N° SA-DA-CL-31/2017

"Suministro e instalación de material y puesta en marcha para intervención de viviendas del municipio de San Pedro Garza García"

Partida no. 5 "Ana Soledad Soto Cisneros".
Anexo no. 2 "Cotización"

Domicilio ubicado en Lucio Blanco 349, Colonia Luis Echeverría.

Nº.	CONCEPTO	UNIDAD	CANTIDAD	P.UNITARIO	IMPORTE
1	REHABILITACION DE TECHO DE VIVIENDA DE MEDIDAS 3.00 X 4.00 MTS. (O SU EQUIVALENTE A 12.00 M.2) INCLUYE: A) INSTALACION DE SISTEMA ELECTRICO Y DE ILUMINACIÓN A BASE DE: 1 SALIDA EN TECHO CON FOCO AHORRADOR, 1 APAGADOR EN MURO, 1 CONTACTO DOBLE EN MURO. B) OBRA CIVIL A BASE DE : 4 COLUMNAS DE 0.15 X 0.15 X 0.50 MTS HECHAS DE CONCRETO F'C: 200 KG/CMS. Y REFORZADAS CON ARMEX 15-15-4, 7 M.2 DE MURO DE BLOCK DE ENRASE DEL No. 6 PEGADO CON MORTERO CEMENTO-ARENA 1-4 HASTA 2.50 MTS. DE ALTURA, CERRAMIENTO DE 0.15 X 0.15 X 14.00 MTS HECHO DE CONCRETO F'C: 200 KG/CMS. Y REFORZADO CON ARMEX 15-15-4, 12 M.2 DE LOSA DEL SISTEMA VIGUETA Y BOVEDILLA, 12 M.2 EMPASTADO DE LA LOSA PARA DAR PENDIENTES DEL 5%, 14 M.L. DE PRETIL DE 1 CARRERA DE BLOCK DEL No. 6, 14 M.L. DE CHAPLAN DE 10 X 10 CMS, 14 M.L. DE FILETE SUPERIOR EN PRETIL, 82 M.2 DE ESTUCO EN MUROS INTERIORES Y EXTERIORES, 35 M.2 PINTURA VINILICA DE COLOR INTENSO A DOS MANOS EN MUROS EXTERIORES, 47 M.2 PINTURA VINILICA DE COLOR PASTEL A DOS MANOS EN MUROS INTERIORES, 12 M. 2 DE IMPERMEABILIZACION ACRILICA A DOS MANOS DE 3 AÑOS DE GARANTIA, 1 PUERTA DE MADERA DE 2.10 X 90 CMS, 1 VENTANA DE ALUMINIO DE 1.00 X 1.00 MTS. COLOR BLANCO LIMPIEZA FINAL, TODOS LOS MATERIALES, LA MANO DE OBRA Y LA HERRAMIENTA SERAN SUMINISTRADOS POR EL CONTRATISTA.	LOTE	1.00	\$ 26,120.69	\$ 26,120.69
2	REHABILITACION DE CUARTO DE VIVIENDA DE MEDIDAS 3.00 X 4.00 MTS. (O SU EQUIVALENTE A 12.00 M.2) INCLUYE: A) INSTALACION DE SISTEMA ELECTRICO Y DE ILUMINACIÓN A BASE DE: 1 SALIDA EN TECHO CON FOCO AHORRADOR, 1 APAGADOR EN MURO, 1 CONTACTO DOBLE EN MURO. B) OBRA CIVIL A BASE DE : 4 ZAPATAS DE 50 X 50 X 10 CMS. HECHAS DE CONCRETO F'C: 200 KG/C.M.2 Y REFORZADAS CON VARILLA DEL No. 3, 4 COLUMNAS DE 0.15 X 0.15 X 3.00 MTS HECHAS DE CONCRETO F'C: 200 KG/CMS. Y REFORZADAS CON ARMEX 15-15-4, 35 M.2 DE MURO DE BLOCK DEL No. 6 PEGADO CON MORTERO CEMENTO-ARENA 1-4 HASTA 2.50 MTS. DE ALTURA, CERRAMIENTO DE 0.15 X 0.15 X 14.00 MTS HECHO DE CONCRETO F'C: 200 KG/CMS. Y REFORZADO CON ARMEX 15-15-4, 12 M.2 DE LOSA DEL SISTEMA VIGUETA Y BOVEDILLA, 12 M.2 EMPASTADO DE LA LOSA PARA DAR PENDIENTES DEL 5%, 14 M.L. DE PRETIL DE 1 CARRERA DE BLOCK DEL No. 6, 14 M.L. DE CHAPLAN DE 10 X 10 CMS, 14 M.L. DE FILETE SUPERIOR EN PRETIL, 82 M.2 DE ESTUCO EN MUROS INTERIORES Y EXTERIORES, 35 M.2 PINTURA VINILICA DE COLOR INTENSO A DOS MANOS EN MUROS EXTERIORES, 47 M.2 PINTURA VINILICA DE COLOR PASTEL A DOS MANOS EN MUROS INTERIORES, 12 M. 2 DE IMPERMEABILIZACION ACRILICA A DOS MANOS DE 3 AÑOS DE GARANTIA, 1 PUERTA DE MADERA DE 2.10 X 90 CMS, 1 VENTANA DE ALUMINIO DE 1.00 X 1.00 MTS. COLOR BLANCO LIMPIEZA FINAL, TODOS LOS MATERIALES, LA MANO DE OBRA Y LA HERRAMIENTA SERAN SUMINISTRADOS POR EL CONTRATISTA.	LOTE	3.00	\$ 26,120.69	\$ 78,362.07
Subtotal					\$ 104,482.76
I.V.A. (16%)					\$ 16,717.24
TOTAL					\$121,200.00



DIRECCIÓN GENERAL DE ASUNTOS JURÍDICOS

José Antonio González Mendoza
Representante legal

Partida no. 8 "Rosa María Garibaldi Gutiérrez".
Anexo no. 2 "Cotización"

Domicilio ubicado en Lucio Blanco 384 A, Colonia Luis Echeverría

No.	CONCEPTO	UNIDAD	CANTIDAD	PUNITARIO	IMPORTE
1	REHABILITACION DE TECHO DE VIVIENDA DE MEDIDAS 3.00 X 4.00 MTS. (O SU EQUIVALENTE A 12.00 M.2) INCLUYE: A) INSTALACION DE SISTEMA ELECTRICO Y DE ILUMINACIÓN A BASE DE: 1 SALIDA EN TECHO CON FOCO AHORRADOR, 1 APAGADOR EN MURO, 1 CONTACTO DOBLE EN MURO. B) OBRA CIVIL A BASE DE : 4 COLUMNAS DE 0.15 X 0.15 X 0.50 MTS HECHAS DE CONCRETO F'c: 200 KG/CMS. Y REFORZADAS CON ARMEX 15-15-4, 7 M.2 DE MURO DE BLOCK DE ENRASE DEL No. 6 PEGADO CON MORTERO CEMENTO-ARENA 1-4 HASTA 2.50 MTS. DE ALTURA, CERRAMIENTO DE 0.15 X 0.15 X 14.00 MTS HECHO DE CONCRETO F'c: 200 KG/CMS. Y REFORZADO CON ARMEX 15-15-4, 12 M.2 DE LOSA DEL SISTEMA VIGUETA Y BOVEDILLA, 12 M.2 EMPASTADO DE LA LOSA PARA DAR PENDIENTES DEL 5%, 14 M.L. DE PRETIL DE 1 CARRERA DE BLOCK DEL No. 6, 14 M.L. DE CHAFLAN DE 10 X 10 CMS, 14 M.L. DE FILETE SUPERIOR EN PRETIL, 82 M.2 DE ESTUCO EN MUROS INTERIORES Y EXTERIORES, 35 M.2 PINTURA VINILICA DE COLOR INTENSO A DOS MANOS EN MUROS EXTERIORES, 47 M.2 PINTURA VINILICA DE COLOR PASTEL A DOS MANOS EN MUROS INTERIORES, 12 M. 2 DE IMPERMEABILIZACION ACRILICA A DOS MANOS DE 3 AÑOS DE GARANTIA, 1 PUERTA DE MADERA DE 2.10 X 90 CMS, 1 VENTANA DE ALUMINIO DE 1.00 X 1.00 MTS. COLOR BLANCO LIMPIEZA FINAL, TODOS LOS MATERIALES, LA MANO DE OBRA Y LA HERRAMIENTA SERAN SUMINISTRADOS POR EL CONTRATISTA.	LOTE	3.00	\$ 17,219.83	\$ 51,659.48
2	REHABILITACION DE CUARTO DE VIVIENDA DE MEDIDAS 3.00 X 4.00 MTS. (O SU EQUIVALENTE A 12.00 M.2) INCLUYE: A) INSTALACION DE SISTEMA ELECTRICO Y DE ILUMINACIÓN A BASE DE: 1 SALIDA EN TECHO CON FOCO AHORRADOR, 1 APAGADOR EN MURO, 1 CONTACTO DOBLE EN MURO. B) OBRA CIVIL A BASE DE : 4 ZAPATAS DE 50 X 50 X 10 CMS. HECHAS DE CONCRETO F'c: 200 KG/CM.2 Y REFORZADAS CON VARILLA DEL No. 3, 4 COLUMNAS DE 0.15 X 0.15 X 3.00 MTS HECHAS DE CONCRETO F'c: 200 KG/CMS. Y REFORZADAS CON ARMEX 15-15-4, 35 M.2 DE MURO DE BLOCK DEL No. 6 PEGADO CON MORTERO CEMENTO-ARENA 1-4 HASTA 2.50 MTS. DE ALTURA, CERRAMIENTO DE 0.15 X 0.15 X 14.00 MTS HECHO DE CONCRETO F'c: 200 KG/CMS. Y REFORZADO CON ARMEX 15-15-4, 12 M.2 DE LOSA DEL SISTEMA VIGUETA Y BOVEDILLA, 12 M.2 EMPASTADO DE LA LOSA PARA DAR PENDIENTES DEL 5%, 14 M.L. DE PRETIL DE 1 CARRERA DE BLOCK DEL No. 6, 14 M.L. DE CHAFLAN DE 10 X 10 CMS, 14 M.L. DE FILETE SUPERIOR EN PRETIL, 82 M.2 DE ESTUCO EN MUROS INTERIORES Y EXTERIORES, 35 M.2 PINTURA VINILICA DE COLOR INTENSO A DOS MANOS EN MUROS EXTERIORES, 47 M.2 PINTURA VINILICA DE COLOR PASTEL A DOS MANOS EN MUROS INTERIORES, 12 M. 2 DE IMPERMEABILIZACION ACRILICA A DOS MANOS DE 3 AÑOS DE GARANTIA, 1 PUERTA DE MADERA DE 2.10 X 90 CMS, 1 VENTANA DE ALUMINIO DE 1.00 X 1.00 MTS. COLOR BLANCO LIMPIEZA FINAL, TODOS LOS MATERIALES, LA MANO DE OBRA Y LA HERRAMIENTA SERAN SUMINISTRADOS POR EL CONTRATISTA.	LOTE	1.00	\$ 17,219.83	\$ 17,219.83
Subtotal					\$ 68,879.31
I.V.A. (16%)					\$ 11,020.69
TOTAL					\$ 79,900.00



DIRECCIÓN GENERAL DE
ASUNTOS JURÍDICOS

José Antonio González Mendoza
Representante legal



Partida no.12 "María del Carmen Reyna Gutiérrez".
Anexo no. 2 "Cotización"

Domicilio ubicado en Sodio 220, Colonia San Pedro 400

No.	CONCEPTO	UNIDAD	CANTIDAD	P.UNITARIO	IMPORTE
1	REHABILITACION DE TECHO DE VIVIENDA DE MEDIDAS 3.00 X 4.00 MTS. (O SU EQUIVALENTE A 12.00 M.2) INCLUYE: A) INSTALACION DE SISTEMA ELECTRICO Y DE ILUMINACION A BASE DE: 1 SALIDA EN TECHO CON FOCO AHORRADOR, 1 APAGADOR EN MURO, 1 CONTACTO DOBLE EN MURO. B) OBRA CIVIL A BASE DE : 4 COLUMNAS DE 0.15 X 0.15 X 0.50 MTS HECHAS DE CONCRETO F'C: 200 KG/CMS. Y REFORZADAS CON ARMEX 15-15-4, 7 M.2 DE MURO DE BLOCK DE ENRASE DEL No. 6 PEGADO CON MORTERO CEMENTO-ARENA 1-4 HASTA 2.50 MTS. DE ALTURA, CERRAMIENTO DE 0.15 X 0.15 X 14.00 MTS HECHO DE CONCRETO F'C: 200 KG/CMS. Y REFORZADO CON ARMEX 15-15-4, 12 M.2 DE LOSA DEL SISTEMA VIGUETA Y BOVEDILLA, 12 M.2 EMPASTADO DE LA LOSA PARA DAR PENDIENTES DEL 5%, 14 M.L. DE PRETIL DE 1 CARRERA DE BLOCK DEL No. 6, 14 M.L. DE CHAFLAN DE 10 X 10 CMS, 14 M.L. DE FILETE SUPERIOR EN PRETIL, 82 M.2 DE ESTUCO EN MUROS INTERIORES Y EXTERIORES, 35 M.2 PINTURA VINILICA DE COLOR INTENSO A DOS MANOS EN MUROS EXTERIORES, 47 M.2 PINTURA VINILICA DE COLOR PASTEL A DOS MANOS EN MUROS INTERIORES, 12 M. 2 DE IMPERMEABILIZACION ACRILICA A DOS MANOS DE 3 AÑOS DE GARANTIA, 1 PUERTA DE MADERA DE 2.10 X 90 CMS, 1 VENTANA DE ALUMINIO DE 1.00 X 1.00 MTS. COLOR BLANCO LIMPIEZA FINAL, TODOS LOS MATERIALES, LA MANO DE OBRA Y LA HERRAMIENTA SERAN SUMINISTRADOS POR EL CONTRATISTA.	LOTE	0.00	\$	\$
2	REHABILITACION DE CUARTO DE VIVIENDA DE MEDIDAS 3.00 X 4.00 MTS. (O SU EQUIVALENTE A 12.00 M.2) INCLUYE: A) INSTALACION DE SISTEMA ELECTRICO Y DE ILUMINACION A BASE DE: 1 SALIDA EN TECHO CON FOCO AHORRADOR, 1 APAGADOR EN MURO, 1 CONTACTO DOBLE EN MURO. B) OBRA CIVIL A BASE DE : 4 ZAPATAS DE 50 X 50 X 10 CMS. HECHAS DE CONCRETO F'C: 200 KG/CMS. Y REFORZADAS CON VARILLA DEL No. 3, 4 COLUMNAS DE 0.15 X 0.15 X 3.00 MTS HECHAS DE CONCRETO F'C: 200 KG/CMS. Y REFORZADAS CON ARMEX 15-15-4, 35 M.2 DE MURO DE BLOCK DEL No. 6 PEGADO CON MORTERO CEMENTO-ARENA 1-4 HASTA 2.50 MTS. DE ALTURA, CERRAMIENTO DE 0.15 X 0.15 X 14.00 MTS HECHO DE CONCRETO F'C: 200 KG/CMS. Y REFORZADO CON ARMEX 15-15-4, 12 M.2 DE LOSA DEL SISTEMA VIGUETA Y BOVEDILLA, 12 M.2 EMPASTADO DE LA LOSA PARA DAR PENDIENTES DEL 5%, 14 M.L. DE PRETIL DE 1 CARRERA DE BLOCK DEL No. 6, 14 M.L. DE CHAFLAN DE 10 X 10 CMS, 14 M.L. DE FILETE SUPERIOR EN PRETIL, 82 M.2 DE ESTUCO EN MUROS INTERIORES Y EXTERIORES, 35 M.2 PINTURA VINILICA DE COLOR INTENSO A DOS MANOS EN MUROS EXTERIORES, 47 M.2 PINTURA VINILICA DE COLOR PASTEL A DOS MANOS EN MUROS INTERIORES, 12 M. 2 DE IMPERMEABILIZACION ACRILICA A DOS MANOS DE 3 AÑOS DE GARANTIA, 1 PUERTA DE MADERA DE 2.10 X 90 CMS, 1 VENTANA DE ALUMINIO DE 1.00 X 1.00 MTS. COLOR BLANCO LIMPIEZA FINAL, TODOS LOS MATERIALES, LA MANO DE OBRA Y LA HERRAMIENTA SERAN SUMINISTRADOS POR EL CONTRATISTA.	LOTE	1.00	\$ 31,034.48	\$ 62,068.97
Subtotal					\$ 62,068.97
I.V.A. (16%)					\$ 9,931.03
TOTAL					\$72,000.00



DIRECCIÓN GENERAL DE ASUNTOS JURÍDICOS

José Antonio González Mendoza
Representante legal

Partida no.15 "Ma. Guadalupe Álvarez Castro".
 Anexo no. 2 "Cotización"

Domicilio ubicado en Oro 326, Colonia San Pedro 400.

No.	CONCEPTO	UNIDAD	CANTIDAD	P.UNITARIO	IMPORTE
1	REHABILITACION DE TECHO DE VIVIENDA DE MEDIDAS 3.00 X 4.00 MTS. (O SU EQUIVALENTE A 12.00 M.2) INCLUYE: A) INSTALACION DE SISTEMA ELECTRICO Y DE ILUMINACION A BASE DE: 1 SALIDA EN TECHO CON FOCO AHORRADOR, 1 APAGADOR EN MURO, 1 CONTACTO DOBLE EN MURO. B) OBRA CIVIL A BASE DE : 4 COLUMNAS DE 0.15 X 0.15 X 0.50 MTS HECHAS DE CONCRETO F'C: 200 KG/CM2. Y REFORZADAS CON ARMEX 15-15-4, 7 M.2 DE MURO DE BLOCK DE ENRASE DEL No. 6 PEGADO CON MORTERO CEMENTO-ARENA 1-4 HASTA 2.50 MTS. DE ALTURA, CERRAMIENTO DE 0.15 X 0.15 X 14.00 MTS HECHO DE CONCRETO F'C: 200 KG/CM2. Y REFORZADO CON ARMEX 15-15-4, 12 M.2 DE LOSA DEL SISTEMA VIGUETA Y BOVEDILLA, 12 M.2 EMPASTADO DE LA LOSA PARA DAR PENDIENTES DEL 5%, 14 M.L. DE PRETIL DE 1 CARRERA DE BLOCK DEL No. 6, 14 M.L. DE CHAFLAN DE 10 X 10 CMS, 14 M.L. DE FILETE SUPERIOR EN PRETIL, 82 M.2 DE ESTUCO EN MUROS INTERIORES Y EXTERIORES, 35 M.2 PINTURA VINILICA DE COLOR INTENSO A DOS MANOS EN MUROS EXTERIORES, 47 M.2 PINTURA VINILICA DE COLOR PASTEL A DOS MANOS EN MUROS INTERIORES, 12 M. 2 DE IMPERMEABILIZACION ACRILICA A DOS MANOS DE 3 AÑOS DE GARANTIA, 1 PUERTA DE MADERA DE 2.10 X 90 CMS, 1 VENTANA DE ALUMINIO DE 1.00 X 1.00 MTS. COLOR BLANCO LIMPIEZA FINAL, TODOS LOS MATERIALES, LA MANO DE OBRA Y LA HERRAMIENTA SERAN SUMINISTRADOS POR EL CONTRATISTA.	LOTE	6.00	\$ 13,546.80	\$ 81,289.79
2	REHABILITACION DE CUARTO DE VIVIENDA DE MEDIDAS 3.00 X 4.00 MTS. (O SU EQUIVALENTE A 12.00 M.2) INCLUYE: A) INSTALACION DE SISTEMA ELECTRICO Y DE ILUMINACION A BASE DE: 1 SALIDA EN TECHO CON FOCO AHORRADOR, 1 APAGADOR EN MURO, 1 CONTACTO DOBLE EN MURO. B) OBRA CIVIL A BASE DE : 4 ZAPATAS DE 50 X 50 X 10 CMS. HECHAS DE CONCRETO F'C: 200 KG/CM.2 Y REFORZADAS CON VARILLA DEL No. 3, 4 COLUMNAS DE 0.15 X 0.15 X 3.00 MTS HECHAS DE CONCRETO F'C: 200 KG/CM2. Y REFORZADAS CON ARMEX 15-15-4, 35 M.2 DE MURO DE BLOCK DEL No. 6 PEGADO CON MORTERO CEMENTO-ARENA 1-4 HASTA 2.50 MTS. DE ALTURA, CERRAMIENTO DE 0.15 X 0.15 X 14.00 MTS HECHO DE CONCRETO F'C: 200 KG/CM2. Y REFORZADO CON ARMEX 15-15-4, 12 M.2 DE LOSA DEL SISTEMA VIGUETA Y BOVEDILLA, 12 M.2 EMPASTADO DE LA LOSA PARA DAR PENDIENTES DEL 5%, 14 M.L. DE PRETIL DE 1 CARRERA DE BLOCK DEL No. 6, 14 M.L. DE CHAFLAN DE 10 X 10 CMS, 14 M.L. DE FILETE SUPERIOR EN PRETIL, 82 M.2 DE ESTUCO EN MUROS INTERIORES Y EXTERIORES, 35 M.2 PINTURA VINILICA DE COLOR INTENSO A DOS MANOS EN MUROS EXTERIORES, 47 M.2 PINTURA VINILICA DE COLOR PASTEL A DOS MANOS EN MUROS INTERIORES, 12 M. 2 DE IMPERMEABILIZACION ACRILICA A DOS MANOS DE 3 AÑOS DE GARANTIA, 1 PUERTA DE MADERA DE 2.10 X 90 CMS, 1 VENTANA DE ALUMINIO DE 1.00 X 1.00 MTS. COLOR BLANCO LIMPIEZA FINAL, TODOS LOS MATERIALES, LA MANO DE OBRA Y LA HERRAMIENTA SERAN SUMINISTRADOS POR EL CONTRATISTA.	LOTE	1.00	\$ 13,546.80	\$ 13,546.80
				Subtotal	\$ 94,827.59
				I.V.A. (16%)	\$ 15,172.41
				TOTAL	\$110,000.00



Partida no.16 "Ma. Anita Landeros Alvarado/J. Ventura Puente Ibarra".
Anexo no. 2 "Cotización"

Domicilio ubicado en Plata 126, Colonia San Pedro 400.

No.	CONCEPTO	UNIDAD	CANTIDAD	P.UNITARIO	IMPORTE
1	REHABILITACION DE TECHO DE VIVIENDA DE MEDIDAS 3.00 X 4.00 MTS. (O SU EQUIVALENTE A 12.00 M.2) INCLUYE: A) INSTALACION DE SISTEMA ELECTRICO Y DE ILUMINACION A BASE DE: 1 SALIDA EN TECHO CON FOCO AHORRADOR, 1 APAGADOR EN MURO, 1 CONTACTO DOBLE EN MURO. B) OBRA CIVIL A BASE DE : 4 COLUMNAS DE 0.15 X 0.15 X 0.50 MTS HECHAS DE CONCRETO F'C: 200 KG/CMS. Y REFORZADAS CON ARMEX 15-15-4, 7 M.2 DE MURO DE BLOCK DE ENRASE DEL No. 6 PEGADO CON MORTERO CEMENTO-ARENA 1-4 HASTA 2.50 MTS. DE ALTURA, CERRAMIENTO DE 0.15 X 0.15 X 14.00 MTS HECHO DE CONCRETO F'C: 200 KG/CMS. Y REFORZADO CON ARMEX 15-15-4, 12 M.2 DE LOSA DEL SISTEMA VIGUETA Y BOVEDILLA, 12 M.2 EMPASTADO DE LA LOSA PARA DAR PENDIENTES DEL 5%, 14 M.L. DE PRETIL DE 1 CARRERA DE BLOCK DEL No. 6, 14 M.L. DE CHAFLAN DE 10 X 10 CMS, 14 M.L. DE FILETE SUPERIOR EN PRETIL, 82 M.2 DE ESTUCO EN MUROS INTERIORES Y EXTERIORES, 35 M.2 PINTURA VINILICA DE COLOR INTENSO A DOS MANOS EN MUROS EXTERIORES, 47 M.2 PINTURA VINILICA DE COLOR PASTEL A DOS MANOS EN MUROS INTERIORES, 12 M. 2 DE IMPERMEABILIZACION ACRILICA A DOS MANOS DE 3 AÑOS DE GARANTIA, 1 PUERTA DE MADERA DE 2.10 X 90 CMS, 1 VENTANA DE ALUMINIO DE 1.00 X 1.00 MTS. COLOR BLANCO LIMPIEZA FINAL, TODOS LOS MATERIALES, LA MANO DE OBRA Y LA HERRAMIENTA SERAN SUMINISTRADOS POR EL CONTRATISTA.	LOTE	5.00	\$ 7,389.16	\$ 36,945.81
2	REHABILITACION DE CUARTO DE VIVIENDA DE MEDIDAS 3.00 X 4.00 MTS. (O SU EQUIVALENTE A 12.00 M.2) INCLUYE: A) INSTALACION DE SISTEMA ELECTRICO Y DE ILUMINACION A BASE DE: 1 SALIDA EN TECHO CON FOCO AHORRADOR, 1 APAGADOR EN MURO, 1 CONTACTO DOBLE EN MURO. B) OBRA CIVIL A BASE DE : 4 ZAPATAS DE 50 X 50 X 10 CMS. HECHAS DE CONCRETO F'C: 200 KG/CMS. Y REFORZADAS CON VARILLA DEL No. 3, 4 COLUMNAS DE 0.15 X 0.15 X 3.00 MTS HECHAS DE CONCRETO F'C: 200 KG/CMS. Y REFORZADAS CON ARMEX 15-15-4, 35 M.2 DE MURO DE BLOCK DEL No. 6 PEGADO CON MORTERO CEMENTO-ARENA 1-4 HASTA 2.50 MTS. DE ALTURA, CERRAMIENTO DE 0.15 X 0.15 X 14.00 MTS HECHO DE CONCRETO F'C: 200 KG/CMS. Y REFORZADO CON ARMEX 15-15-4, 12 M.2 DE LOSA DEL SISTEMA VIGUETA Y BOVEDILLA, 12 M.2 EMPASTADO DE LA LOSA PARA DAR PENDIENTES DEL 5%, 14 M.L. DE PRETIL DE 1 CARRERA DE BLOCK DEL No. 6, 14 M.L. DE CHAFLAN DE 10 X 10 CMS, 14 M.L. DE FILETE SUPERIOR EN PRETIL, 82 M.2 DE ESTUCO EN MUROS INTERIORES Y EXTERIORES, 35 M.2 PINTURA VINILICA DE COLOR INTENSO A DOS MANOS EN MUROS EXTERIORES, 47 M.2 PINTURA VINILICA DE COLOR PASTEL A DOS MANOS EN MUROS INTERIORES, 12 M. 2 DE IMPERMEABILIZACION ACRILICA A DOS MANOS DE 3 AÑOS DE GARANTIA, 1 PUERTA DE MADERA DE 2.10 X 90 CMS, 1 VENTANA DE ALUMINIO DE 1.00 X 1.00 MTS. COLOR BLANCO LIMPIEZA FINAL, TODOS LOS MATERIALES, LA MANO DE OBRA Y LA HERRAMIENTA SERAN SUMINISTRADOS POR EL CONTRATISTA.	LOTE	2.00	\$ 7,389.16	\$ 14,778.33
				Subtotal	\$ 51,724.14
				I.V.A. (16%)	\$ 8,275.86
				TOTAL	\$60,000.00



DIRECCIÓN GENERAL DE ASUNTOS JURÍDICOS

José Antonio González Mendoza
Representante legal



Partida no.19 "José Cuauhtémoc Alonso Carrillo".
 Anexo no. 2 "Cotización"

Domicilio ubicado en Tungsteno 1304, Colonia San Pedro 400.

No.	CONCEPTO	UNIDAD	CANTIDAD	P.UNITARIO	IMPORTE
1	REHABILITACION DE TECHO DE VIVIENDA DE MEDIDAS 3.00 X 4.00 MTS. (O SU EQUIVALENTE A 12.00 M.2) INCLUYE: A) INSTALACION DE SISTEMA ELECTRICO Y DE ILUMINACIÓN A BASE DE: 1 SALIDA EN TECHO CON FOCO AHORRADOR, 1 APAGADOR EN MURO, 1 CONTACTO DOBLE EN MURO. B) OBRA CIVIL A BASE DE : 4 COLUMNAS DE 0.15 X 0.15 X 0.50 MTS HECHAS DE CONCRETO F'c: 200 KG/CMS. Y REFORZADAS CON ARMEX 15-15-4, 7 M.2 DE MURO DE BLOCK DE ENRASE DEL No. 6 PEGADO CON MORTERO CEMENTO-ARENA 1-4 HASTA 2.50 MTS. DE ALTURA, CERRAMIENTO DE 0.15 X 0.15 X 14.00 MTS HECHO DE CONCRETO F'c: 200 KG/CMS. Y REFORZADO CON ARMEX 15-15-4, 12 M.2 DE LOSA DEL SISTEMA VIGUETA Y BOVEDILLA, 12 M.2 EMPASTADO DE LA LOSA PARA DAR PENDIENTES DEL 5%, 14 M.L. DE PRETEL DE 1 CARRERA DE BLOCK DEL No. 6, 14 M.L. DE CHAFLAN DE 10 X 10 CMS, 14 M.L. DE FILETE SUPERIOR EN PRETEL, 82 M.2 DE ESTUCO EN MUROS INTERIORES Y EXTERIORES, 35 M.2 PINTURA VINILICA DE COLOR INTENSO A DOS MANOS EN MUROS EXTERIORES, 47 M.2 PINTURA VINILICA DE COLOR PASTEL A DOS MANOS EN MUROS INTERIORES, 12 M. 2 DE IMPERMEABILIZACION ACRILICA A DOS MANOS DE 3 AÑOS DE GARANTIA, 1 PUERTA DE MADERA DE 2.10 X 90 CMS, 1 VENTANA DE ALUMINIO DE 1.00 X 1.00 MTS. COLOR BLANCO LIMPIEZA FINAL, TODOS LOS MATERIALES, LA MANO DE OBRA Y LA HERRAMIENTA SERAN SUMINISTRADOS POR EL CONTRATISTA.	LOTE	3.00	\$ 19,913.79	\$ 59,741.38
2	REHABILITACION DE CUARTO DE VIVIENDA DE MEDIDAS 3.00 X 4.00 MTS. (O SU EQUIVALENTE A 12.00 M.2) INCLUYE: A) INSTALACION DE SISTEMA ELECTRICO Y DE ILUMINACIÓN A BASE DE: 1 SALIDA EN TECHO CON FOCO AHORRADOR, 1 APAGADOR EN MURO, 1 CONTACTO DOBLE EN MURO. B) OBRA CIVIL A BASE DE : 4 ZAPATAS DE 50 X 50 X 10 CMS. HECHAS DE CONCRETO F'c: 200 KG/CM.2 Y REFORZADAS CON VARILLA DEL No. 3, 4 COLUMNAS DE 0.15 X 0.15 X 3.00 MTS HECHAS DE CONCRETO F'c: 200 KG/CMS. Y REFORZADAS CON ARMEX 15-15-4, 35 M.2 DE MURO DE BLOCK DEL No. 6 PEGADO CON MORTERO CEMENTO-ARENA 1-4 HASTA 2.50 MTS. DE ALTURA, CERRAMIENTO DE 0.15 X 0.15 X 14.00 MTS HECHO DE CONCRETO F'c: 200 KG/CMS. Y REFORZADO CON ARMEX 15-15-4, 12 M.2 DE LOSA DEL SISTEMA VIGUETA Y BOVEDILLA, 12 M.2 EMPASTADO DE LA LOSA PARA DAR PENDIENTES DEL 5%, 14 M.L. DE PRETEL DE 1 CARRERA DE BLOCK DEL No. 6, 14 M.L. DE CHAFLAN DE 10 X 10 CMS, 14 M.L. DE FILETE SUPERIOR EN PRETEL, 82 M.2 DE ESTUCO EN MUROS INTERIORES Y EXTERIORES, 35 M.2 PINTURA VINILICA DE COLOR INTENSO A DOS MANOS EN MUROS EXTERIORES, 47 M.2 PINTURA VINILICA DE COLOR PASTEL A DOS MANOS EN MUROS INTERIORES, 12 M. 2 DE IMPERMEABILIZACION ACRILICA A DOS MANOS DE 3 AÑOS DE GARANTIA, 1 PUERTA DE MADERA DE 2.10 X 90 CMS, 1 VENTANA DE ALUMINIO DE 1.00 X 1.00 MTS. COLOR BLANCO LIMPIEZA FINAL, TODOS LOS MATERIALES, LA MANO DE OBRA Y LA HERRAMIENTA SERAN SUMINISTRADOS POR EL CONTRATISTA.	LOTE	2.00	\$ 19,913.79	\$ 39,827.59
				Subtotal	\$ 99,568.97
				I.V.A. (16%)	\$ 15,931.03
				TOTAL	\$115,500.00

 José Antonio González Mendoza
 Representante legal



Partida no. 22 "Jesús Miguel Pérez Salazar".
 Anexo no. 2 "Cotización"

Domicilio ubicado en Carbono 315, Colonia San Pedro 400.

No.	CONCEPTO	UNIDAD	CANTIDAD	P.UNITARIO	IMPORTE
1	REHABILITACION DE TECHO DE VIVIENDA DE MEDIDAS 3.00 X 4.00 MTS. (O SU EQUIVALENTE A 12.00 M.2) INCLUYE: A) INSTALACION DE SISTEMA ELECTRICO Y DE ILUMINACION A BASE DE: 1 SALIDA EN TECHO CON FOCO AHORRADOR, 1 APAGADOR EN MURO, 1 CONTACTO DOBLE EN MURO. B) OBRA CIVIL A BASE DE : 4 COLUMNAS DE 0.15 X 0.15 X 0.50 MTS HECHAS DE CONCRETO F'C: 200 KG/CMS. Y REFORZADAS CON ARMEX 15-15-4, 7 M.2 DE MURO DE BLOCK DE ENRASE DEL No. 6 PEGADO CON MORTERO CEMENTO-ARENA 1-4 HASTA 2.50 MTS. DE ALTURA, CERRAMIENTO DE 0.15 X 0.15 X 14.00 MTS HECHO DE CONCRETO F'C: 200 KG/CMS. Y REFORZADO CON ARMEX 15-15-4, 12 M.2 DE LOSA DEL SISTEMA VIGUETA Y BOVEDILLA, 12 M.2 EMPASTADO DE LA LOSA PARA DAR PENDIENTES DEL 5%, 14 M.L. DE PRETIL DE 1 CARRERA DE BLOCK DEL No. 6, 14 M.L. DE CHAFLAN DE 10 X 10 CMS, 14 M.L. DE FILETE SUPERIOR EN PRETIL, 82 M.2 DE ESTUCO EN MUROS INTERIORES Y EXTERIORES, 35 M.2 PINTURA VINILICA DE COLOR INTENSO A DOS MANOS EN MUROS EXTERIORES, 47 M.2 PINTURA VINILICA DE COLOR PASTEL A DOS MANOS EN MUROS INTERIORES, 12 M. 2 DE IMPERMEABILIZACION ACRILICA A DOS MANOS DE 3 AÑOS DE GARANTIA, 1 PUERTA DE MADERA DE 2.10 X 90 CMS, 1 VENTANA DE ALUMINIO DE 1.00 X 1.00 MTS. COLOR BLANCO LIMPIEZA FINAL, TODOS LOS MATERIALES, LA MANO DE OBRA Y LA HERRAMIENTA SERAN SUMINISTRADOS POR EL CONTRATISTA.	LOTE	3.00	\$ 20,172.41	\$ 60,517.24
2	REHABILITACION DE CUARTO DE VIVIENDA DE MEDIDAS 3.00 X 4.00 MTS. (O SU EQUIVALENTE A 12.00 M.2) INCLUYE: A) INSTALACION DE SISTEMA ELECTRICO Y DE ILUMINACION A BASE DE: 1 SALIDA EN TECHO CON FOCO AHORRADOR, 1 APAGADOR EN MURO, 1 CONTACTO DOBLE EN MURO. B) OBRA CIVIL A BASE DE : 4 ZAPATAS DE 50 X 50 X 10 CMS. HECHAS DE CONCRETO F'C: 200 KG/CM.2 Y REFORZADAS CON VARILLA DEL No. 3, 4 COLUMNAS DE 0.15 X 0.15 X 3.00 MTS HECHAS DE CONCRETO F'C: 200 KG/CMS. Y REFORZADAS CON ARMEX 15-15-4, 35 M.2 DE MURO DE BLOCK DEL No. 6 PEGADO CON MORTERO CEMENTO-ARENA 1-4 HASTA 2.50 MTS. DE ALTURA, CERRAMIENTO DE 0.15 X 0.15 X 14.00 MTS HECHO DE CONCRETO F'C: 200 KG/CMS. Y REFORZADO CON ARMEX 15-15-4, 12 M.2 DE LOSA DEL SISTEMA VIGUETA Y BOVEDILLA, 12 M.2 EMPASTADO DE LA LOSA PARA DAR PENDIENTES DEL 5%, 14 M.L. DE PRETIL DE 1 CARRERA DE BLOCK DEL No. 6, 14 M.L. DE CHAFLAN DE 10 X 10 CMS, 14 M.L. DE FILETE SUPERIOR EN PRETIL, 82 M.2 DE ESTUCO EN MUROS INTERIORES Y EXTERIORES, 35 M.2 PINTURA VINILICA DE COLOR INTENSO A DOS MANOS EN MUROS EXTERIORES, 47 M.2 PINTURA VINILICA DE COLOR PASTEL A DOS MANOS EN MUROS INTERIORES, 12 M. 2 DE IMPERMEABILIZACION ACRILICA A DOS MANOS DE 3 AÑOS DE GARANTIA, 1 PUERTA DE MADERA DE 2.10 X 90 CMS, 1 VENTANA DE ALUMINIO DE 1.00 X 1.00 MTS. COLOR BLANCO LIMPIEZA FINAL, TODOS LOS MATERIALES, LA MANO DE OBRA Y LA HERRAMIENTA SERAN SUMINISTRADOS POR EL CONTRATISTA.	LOTE	2.00	\$ 20,172.41	\$ 40,344.83
				Subtotal	\$ 100,862.07
				I.V.A. (16%)	\$ 16,137.93
				TOTAL	\$117,000.00



DIRECCION GENERAL DE ASUNTOS JURIDICOS

José Antonio González Mendoza
 Representante legal

Partida no. 23 "Maximino Vera Velásquez".
 Anexo no. 2 "Cotización"

Domicilio ubicado en Cobre 124, Colonia San Pedro 400

No.	CONCEPTO	UNIDAD	CANTIDAD	P.UNITARIO	IMPORTE
1	REHABILITACION DE TECHO DE VIVIENDA DE MEDIDAS 3.00 X 4.00 MTS. (O SU EQUIVALENTE A 12.00 M.2) INCLUYE: A) INSTALACION DE SISTEMA ELECTRICO Y DE ILUMINACION A BASE DE: 1 SALIDA EN TECHO CON FOCO AHORRADOR, 1 APAGADOR EN MURO, 1 CONTACTO DOBLE EN MURO. B) OBRA CIVIL A BASE DE: 4 COLUMNAS DE 0.15 X 0.15 X 0.50 MTS HECHAS DE CONCRETO F'C: 200 KG/CMS. Y REFORZADAS CON ARMEX 15-15-4, 7 M.2 DE MURO DE BLOCK DE ENRASE DEL No. 6 PEGADO CON MORTERO CEMENTO-ARENA 1-4 HASTA 2.50 MTS. DE ALTURA, CERRAMIENTO DE 0.15 X 0.15 X 14.00 MTS HECHO DE CONCRETO F'C: 200 KG/CMS. Y REFORZADO CON ARMEX 15-15-4, 12 M.2 DE LOSA DEL SISTEMA VIGUETA Y BOVEDILLA, 12 M.2 EMPASTADO DE LA LOSA PARA DAR PENDIENTES DEL 5%, 14 M.L. DE PRETIL DE 1 CARRERA DE BLOCK DEL No. 6, 14 M.L. DE CHAFLAN DE 10 X 10 CMS, 14 M.L. DE FILETE SUPERIOR EN PRETIL, 82 M.2 DE ESTUCO EN MUROS INTERIORES Y EXTERIORES, 35 M.2 PINTURA VINILICA DE COLOR INTENSO A DOS MANOS EN MUROS EXTERIORES, 47 M.2 PINTURA VINILICA DE COLOR PASTEL A DOS MANOS EN MUROS INTERIORES, 12 M. 2 DE IMPERMEABILIZACION ACRIUCA A DOS MANOS DE 3 AÑOS DE GARANTIA, 1 PUERTA DE MADERA DE 2.10 X 90 CMS, 1 VENTANA DE ALUMINIO DE 1.00 X 1.00 MTS. COLOR BLANCO LIMPIEZA FINAL, TODOS LOS MATERIALES, LA MANO DE OBRA Y LA HERRAMIENTA SERAN SUMINISTRADOS POR EL CONTRATISTA.	LOTE	2.00	\$ 23,931.03	\$ 47,862.07
2	REHABILITACION DE CUARTO DE VIVIENDA DE MEDIDAS 3.00 X 4.00 MTS. (O SU EQUIVALENTE A 12.00 M.2) INCLUYE: A) INSTALACION DE SISTEMA ELECTRICO Y DE ILUMINACION A BASE DE: 1 SALIDA EN TECHO CON FOCO AHORRADOR, 1 APAGADOR EN MURO, 1 CONTACTO DOBLE EN MURO. B) OBRA CIVIL A BASE DE: 4 ZAPATAS DE 50 X 50 X 10 CMS. HECHAS DE CONCRETO F'C: 200 KG/CM.2 Y REFORZADAS CON VARILLA DEL No. 3, 4 COLUMNAS DE 0.15 X 0.15 X 3.00 MTS HECHAS DE CONCRETO F'C: 200 KG/CMS. Y REFORZADAS CON ARMEX 15-15-4, 35 M.2 DE MURO DE BLOCK DEL No. 6 PEGADO CON MORTERO CEMENTO-ARENA 1-4 HASTA 2.50 MTS. DE ALTURA, CERRAMIENTO DE 0.15 X 0.15 X 14.00 MTS HECHO DE CONCRETO F'C: 200 KG/CMS. Y REFORZADO CON ARMEX 15-15-4, 12 M.2 DE LOSA DEL SISTEMA VIGUETA Y BOVEDILLA, 12 M.2 EMPASTADO DE LA LOSA PARA DAR PENDIENTES DEL 5%, 14 M.L. DE PRETIL DE 1 CARRERA DE BLOCK DEL No. 6, 14 M.L. DE CHAFLAN DE 10 X 10 CMS, 14 M.L. DE FILETE SUPERIOR EN PRETIL, 82 M.2 DE ESTUCO EN MUROS INTERIORES Y EXTERIORES, 35 M.2 PINTURA VINILICA DE COLOR INTENSO A DOS MANOS EN MUROS EXTERIORES, 47 M.2 PINTURA VINILICA DE COLOR PASTEL A DOS MANOS EN MUROS INTERIORES, 12 M. 2 DE IMPERMEABILIZACION ACRIUCA A DOS MANOS DE 3 AÑOS DE GARANTIA, 1 PUERTA DE MADERA DE 2.10 X 90 CMS, 1 VENTANA DE ALUMINIO DE 1.00 X 1.00 MTS. COLOR BLANCO LIMPIEZA FINAL, TODOS LOS MATERIALES, LA MANO DE OBRA Y LA HERRAMIENTA SERAN SUMINISTRADOS POR EL CONTRATISTA.	LOTE	3.00	\$ 23,931.03	\$ 71,793.10
Subtotal					\$ 119,655.17
I.V.A. (16%)					\$ 19,144.83
TOTAL					\$138,800.00



DIRECCIÓN GENERAL DE ASUNTOS JURÍDICOS

 José Antonio González Mendoza
 Representante legal

Partida no. 24 "Miriam Melida Muñoz Mata".

Anexo no. 2 "Cotización"

Domicilio ubicado en Av. Las Torres 600, Colonia San Pedro 400

No.	CONCEPTO	UNIDAD	CANTIDAD	PUNITARIO	IMPORTE
1	REHABILITACION DE TECHO DE VIVIENDA DE MEDIDAS 3.00 X 4.00 MTS. (O SU EQUIVALENTE A 12.00 M.2) INCLUYE: A) INSTALACION DE SISTEMA ELECTRICO Y DE ILUMINACIÓN A BASE DE: 1 SALIDA EN TECHO CON FOCO AHORRADOR, 1 APAGADOR EN MURO, 1 CONTACTO DOBLE EN MURO. B) OBRA CIVIL A BASE DE : 4 COLUMNAS DE 0.15 X 0.15 X 0.50 MTS HECHAS DE CONCRETO F'C: 200 KG/CMS. Y REFORZADAS CON ARMEX 15-15-4, 7 M.2 DE MURO DE BLOCK DE ENRASE DEL No. 6 PEGADO CON MORTERO CEMENTO-ARENA 1-4 HASTA 2.50 MTS. DE ALTURA, CERRAMIENTO DE 0.15 X 0.15 X 14.00 MTS HECHO DE CONCRETO F'C: 200 KG/CMS. Y REFORZADO CON ARMEX 15-15-4, 12 M.2 DE LOSA DEL SISTEMA VIGUETA Y BOVEDILLA, 12 M.2 EMPASTADO DE LA LOSA PARA DAR PENDIENTES DEL 5%, 14 M.L. DE PRETEL DE 1 CARRERA DE BLOCK DEL No. 6, 14 M.L. DE CHAFLAN DE 10 X 10 CMS, 14 M.L. DE FILETE SUPERIOR EN PRETEL, 82 M.2 DE ESTUCO EN MUROS INTERIORES Y EXTERIORES, 35 M.2 PINTURA VINILICA DE COLOR INTENSO A DOS MANOS EN MUROS EXTERIORES, 47 M.2 PINTURA VINILICA DE COLOR PASTEL A DOS MANOS EN MUROS INTERIORES, 12 M. 2 DE IMPERMEABILIZACION ACRIUCA A DOS MANOS DE 3 AÑOS DE GARANTIA, 1 PUERTA DE MADERA DE 2.10 X 90 CMS, 1 VENTANA DE ALUMINIO DE 1.00 X 1.00 MTS. COLOR BLANCO LIMPIEZA FINAL, TODOS LOS MATERIALES, LA MANO DE OBRA Y LA HERRAMIENTA SERAN SUMINISTRADOS POR EL CONTRATISTA.	LOTE	1.00	\$ 24,137.93	\$ 24,137.93
2	REHABILITACION DE CUARTO DE VIVIENDA DE MEDIDAS 3.00 X 4.00 MTS. (O SU EQUIVALENTE A 12.00 M.2) INCLUYE: A) INSTALACION DE SISTEMA ELECTRICO Y DE ILUMINACIÓN A BASE DE: 1 SALIDA EN TECHO CON FOCO AHORRADOR, 1 APAGADOR EN MURO, 1 CONTACTO DOBLE EN MURO. B) OBRA CIVIL A BASE DE : 4 ZAPATAS DE 50 X 50 X 10 CMS. HECHAS DE CONCRETO F'C: 200 KG/CM.2 Y REFORZADAS CON VARILLA DEL No. 3, 4 COLUMNAS DE 0.15 X 0.15 X 3.00 MTS HECHAS DE CONCRETO F'C: 200 KG/CMS. Y REFORZADAS CON ARMEX 15-15-4, 35 M.2 DE MURO DE BLOCK DEL No. 6 PEGADO CON MORTERO CEMENTO-ARENA 1-4 HASTA 2.50 MTS. DE ALTURA, CERRAMIENTO DE 0.15 X 0.15 X 14.00 MTS HECHO DE CONCRETO F'C: 200 KG/CMS. Y REFORZADO CON ARMEX 15-15-4, 12 M.2 DE LOSA DEL SISTEMA VIGUETA Y BOVEDILLA, 12 M.2 EMPASTADO DE LA LOSA PARA DAR PENDIENTES DEL 5%, 14 M.L. DE PRETEL DE 1 CARRERA DE BLOCK DEL No. 6, 14 M.L. DE CHAFLAN DE 10 X 10 CMS, 14 M.L. DE FILETE SUPERIOR EN PRETEL, 82 M.2 DE ESTUCO EN MUROS INTERIORES Y EXTERIORES, 35 M.2 PINTURA VINILICA DE COLOR INTENSO A DOS MANOS EN MUROS EXTERIORES, 47 M.2 PINTURA VINILICA DE COLOR PASTEL A DOS MANOS EN MUROS INTERIORES, 12 M. 2 DE IMPERMEABILIZACION ACRIUCA A DOS MANOS DE 3 AÑOS DE GARANTIA, 1 PUERTA DE MADERA DE 2.10 X 90 CMS, 1 VENTANA DE ALUMINIO DE 1.00 X 1.00 MTS. COLOR BLANCO LIMPIEZA FINAL, TODOS LOS MATERIALES, LA MANO DE OBRA Y LA HERRAMIENTA SERAN SUMINISTRADOS POR EL CONTRATISTA.	LOTE	3.00	\$ 24,137.93	\$ 72,413.79
Subtotal					\$ 96,551.72
I.V.A. (16%)					\$ 15,448.28
TOTAL					\$112,000.00



DIRECCIÓN GENERAL DE ASUNTOS JURÍDICOS

José Antonio González Mendoza
 Representante legal

Partida no. 25 "José Jesús Puga Nava/ María Guadalupe Venegas García".

Anexo no. 2 "Cotización"

Domicilio ubicado en Av. Las Torres 704, Colonia San Pedro 400

No.	CONCEPTO	UNIDAD	CANTIDAD	P.UNITARIO	IMPORTE
1	REHABILITACION DE TECHO DE VIVIENDA DE MEDIDAS 3.00 X 4.00 MTS. (O SU EQUIVALENTE A 12.00 M.2) INCLUYE: A) INSTALACION DE SISTEMA ELECTRICO Y DE ILUMINACIÓN A BASE DE: 1 SALIDA EN TECHO CON FOCO AHORRADOR, 1 APAGADOR EN MURO, 1 CONTACTO DOBLE EN MURO. B) OBRA CIVIL A BASE DE : 4 COLUMNAS DE 0.15 X 0.15 X 0.50 MTS HECHAS DE CONCRETO F'C: 200 KG/CMS. Y REFORZADAS CON ARMEX 15-15-4, 7 M.2 DE MURO DE BLOCK DE ENRASE DEL No. 6 PEGADO CON MORTERO CEMENTO-ARENA 1-4 HASTA 2.50 MTS. DE ALTURA, CERRAMIENTO DE 0.15 X 0.15 X 14.00 MTS HECHO DE CONCRETO F'C: 200 KG/CMS. Y REFORZADO CON ARMEX 15-15-4, 12 M.2 DE LOSA DEL SISTEMA VIGUETA Y BOVEDILLA, 12 M.2 EMPASTADO DE LA LOSA PARA DAR PENDIENTES DEL 5%, 14 M.L. DE PRETIL DE 1 CARRERA DE BLOCK DEL No. 6, 14 M.L. DE CHAFLAN DE 10 X 10 CMS, 14 M.L. DE FILETE SUPERIOR EN PRETIL, 82 M.2 DE ESTUCO EN MUROS INTERIORES Y EXTERIORES, 35 M.2 PINTURA VINILICA DE COLOR INTENSO A DOS MANOS EN MUROS EXTERIORES, 47 M.2 PINTURA VINILICA DE COLOR PASTEL A DOS MANOS EN MUROS INTERIORES, 12 M. 2 DE IMPERMEABILIZACION ACRILICA A DOS MANOS DE 3 AÑOS DE GARANTIA, 1 PUERTA DE MADERA DE 2.10 X 90 CMS, 1 VENTANA DE ALUMINIO DE 1.00 X 1.00 MTS. COLOR BLANCO LIMPIEZA FINAL, TODOS LOS MATERIALES, LA MANO DE OBRA Y LA HERRAMIENTA SERAN SUMINISTRADOS POR EL CONTRATISTA.	LOTE	4.00	\$ 16,034.48	\$ 64,137.93
2	REHABILITACION DE CUARTO DE VIVIENDA DE MEDIDAS 3.00 X 4.00 MTS. (O SU EQUIVALENTE A 12.00 M.2) INCLUYE: A) INSTALACION DE SISTEMA ELECTRICO Y DE ILUMINACIÓN A BASE DE: 1 SALIDA EN TECHO CON FOCO AHORRADOR, 1 APAGADOR EN MURO, 1 CONTACTO DOBLE EN MURO. B) OBRA CIVIL A BASE DE : 4 ZAPATAS DE 50 X 50 X 10 CMS. HECHAS DE CONCRETO F'C: 200 KG/CM.2 Y REFORZADAS CON VARILLA DEL No. 3, 4 COLUMNAS DE 0.15 X 0.15 X 3.00 MTS HECHAS DE CONCRETO F'C: 200 KG/CMS. Y REFORZADAS CON ARMEX 15-15-4, 35 M.2 DE MURO DE BLOCK DEL No. 6 PEGADO CON MORTERO CEMENTO-ARENA 1-4 HASTA 2.50 MTS. DE ALTURA, CERRAMIENTO DE 0.15 X 0.15 X 14.00 MTS HECHO DE CONCRETO F'C: 200 KG/CMS. Y REFORZADO CON ARMEX 15-15-4, 12 M.2 DE LOSA DEL SISTEMA VIGUETA Y BOVEDILLA, 12 M.2 EMPASTADO DE LA LOSA PARA DAR PENDIENTES DEL 5%, 14 M.L. DE PRETIL DE 1 CARRERA DE BLOCK DEL No. 6, 14 M.L. DE CHAFLAN DE 10 X 10 CMS, 14 M.L. DE FILETE SUPERIOR EN PRETIL, 82 M.2 DE ESTUCO EN MUROS INTERIORES Y EXTERIORES, 35 M.2 PINTURA VINILICA DE COLOR INTENSO A DOS MANOS EN MUROS EXTERIORES, 47 M.2 PINTURA VINILICA DE COLOR PASTEL A DOS MANOS EN MUROS INTERIORES, 12 M. 2 DE IMPERMEABILIZACION ACRILICA A DOS MANOS DE 3 AÑOS DE GARANTIA, 1 PUERTA DE MADERA DE 2.10 X 90 CMS, 1 VENTANA DE ALUMINIO DE 1.00 X 1.00 MTS. COLOR BLANCO LIMPIEZA FINAL, TODOS LOS MATERIALES, LA MANO DE OBRA Y LA HERRAMIENTA SERAN SUMINISTRADOS POR EL CONTRATISTA.	LOTE	1.00	\$ 16,034.48	\$ 16,034.48
				Subtotal	\$ 80,172.41
				I.V.A. (16%)	\$ 12,827.59
				TOTAL	\$93,000.00



DIRECCIÓN GENERAL DE ASUNTOS JURÍDICOS

José Antonio González Mendoza
 Representante legal

Partida no. 29 "Benito Cavazos Mejía/ María Santos Tovar Cerda".

Anexo no. 2 "Cotización"

Domicilio ubicado en Cromo 507, Colonia San Pedro 400

No.	CONCEPTO	UNIDAD	CANTIDAD	P.UNITARIO	IMPORTE
1	REHABILITACION DE TECHO DE VIVIENDA DE MEDIDAS 3.00 X 4.00 MTS. (O SU EQUIVALENTE A 12.00 M.2) INCLUYE: A) INSTALACION DE SISTEMA ELECTRICO Y DE ILUMINACIÓN A BASE DE: 1 SALIDA EN TECHO CON FOCO AHORRADOR, 1 APAGADOR EN MURO, 1 CONTACTO DOBLE EN MURO. B) OBRA CIVIL A BASE DE : 4 COLUMNAS DE 0.15 X 0.15 X 0.50 MTS HECHAS DE CONCRETO F'c: 200 KG/CMS. Y REFORZADAS CON ARMEX 15-15-4, 7 M.2 DE MURO DE BLOCK DE ENRASE DEL No. 6 PEGADO CON MORTERO CEMENTO-ARENA 1-4 HASTA 2.50 MTS. DE ALTURA, CERRAMIENTO DE 0.15 X 0.15 X 14.00 MTS HECHO DE CONCRETO F'c: 200 KG/CMS. Y REFORZADO CON ARMEX 15-15-4, 12 M.2 DE LOSA DEL SISTEMA VIGUETA Y BOVEDILLA, 12 M.2 EMPASTADO DE LA LOSA PARA DAR PENDIENTES DEL 5%, 14 M.L. DE PRETEL DE 1 CARRERA DE BLOCK DEL No. 6, 14 M.L. DE CHAFLAN DE 10 X 10 CMS, 14 M.L. DE FILETE SUPERIOR EN PRETEL, 82 M.2 DE ESTUCO EN MUROS INTERIORES Y EXTERIORES, 35 M.2 PINTURA VINILICA DE COLOR INTENSO A DOS MANOS EN MUROS EXTERIORES, 47 M.2 PINTURA VINILICA DE COLOR PASTEL A DOS MANOS EN MUROS INTERIORES, 12 M. 2 DE IMPERMEABILIZACION ACRILICA A DOS MANOS DE 3 AÑOS DE GARANTIA, 1 PUERTA DE MADERA DE 2.10 X 90 CMS, 1 VENTANA DE ALUMINIO DE 1.00 X 1.00 MTS. COLOR BLANCO LIMPIEZA FINAL, TODOS LOS MATERIALES, LA MANO DE OBRA Y LA HERRAMIENTA SERAN SUMINISTRADOS POR EL CONTRATISTA.	LOTE	500	\$ 10,560.34	\$ 52,801.72
2	REHABILITACION DE CUARTO DE VIVIENDA DE MEDIDAS 3.00 X 4.00 MTS. (O SU EQUIVALENTE A 12.00 M.2) INCLUYE: A) INSTALACION DE SISTEMA ELECTRICO Y DE ILUMINACIÓN A BASE DE: 1 SALIDA EN TECHO CON FOCO AHORRADOR, 1 APAGADOR EN MURO, 1 CONTACTO DOBLE EN MURO. B) OBRA CIVIL A BASE DE : 4 ZAPATAS DE 50 X 50 X 10 CMS. HECHAS DE CONCRETO F'c: 200 KG/CM.2 Y REFORZADAS CON VARILLA DEL No. 3, 4 COLUMNAS DE 0.15 X 0.15 X 3.00 MTS HECHAS DE CONCRETO F'c: 200 KG/CMS. Y REFORZADAS CON ARMEX 15-15-4, 35 M.2 DE MURO DE BLOCK DEL No. 6 PEGADO CON MORTERO CEMENTO-ARENA 1-4 HASTA 2.50 MTS. DE ALTURA, CERRAMIENTO DE 0.15 X 0.15 X 14.00 MTS HECHO DE CONCRETO F'c: 200 KG/CMS. Y REFORZADO CON ARMEX 15-15-4, 12 M.2 DE LOSA DEL SISTEMA VIGUETA Y BOVEDILLA, 12 M.2 EMPASTADO DE LA LOSA PARA DAR PENDIENTES DEL 5%, 14 M.L. DE PRETEL DE 1 CARRERA DE BLOCK DEL No. 6, 14 M.L. DE CHAFLAN DE 10 X 10 CMS, 14 M.L. DE FILETE SUPERIOR EN PRETEL, 82 M.2 DE ESTUCO EN MUROS INTERIORES Y EXTERIORES, 35 M.2 PINTURA VINILICA DE COLOR INTENSO A DOS MANOS EN MUROS EXTERIORES, 47 M.2 PINTURA VINILICA DE COLOR PASTEL A DOS MANOS EN MUROS INTERIORES, 12 M. 2 DE IMPERMEABILIZACION ACRILICA A DOS MANOS DE 3 AÑOS DE GARANTIA, 1 PUERTA DE MADERA DE 2.10 X 90 CMS, 1 VENTANA DE ALUMINIO DE 1.00 X 1.00 MTS. COLOR BLANCO LIMPIEZA FINAL, TODOS LOS MATERIALES, LA MANO DE OBRA Y LA HERRAMIENTA SERAN SUMINISTRADOS POR EL CONTRATISTA.	LOTE	1.00	\$ 10,560.34	\$ 10,560.34
				Subtotal	\$ 63,362.07
				I.V.A. (16%)	\$ 10,137.93
				TOTAL	\$73,500.00



DIRECCIÓN GENERAL DE ASUNTOS JURÍDICOS

José Antonio González Mendoza
 Representante legal

Partida no. 30 "Pedro Barrón Rodríguez/ Ramona Martínez Rodríguez".

Anexo no. 2 "Cotización"

Domicilio ubicado en Cromo 709, Colonia San Pedro 400

No.	CONCEPTO	UNIDAD	CANTIDAD	P.UNITARIO	IMPORTE
1	REHABILITACION DE TECHO DE VIVIENDA DE MEDIDAS 3.00 X 4.00 MTS. (O SU EQUIVALENTE A 12.00 M.2) INCLUYE: A) INSTALACION DE SISTEMA ELECTRICO Y DE ILUMINACION A BASE DE: 1 SALIDA EN TECHO CON FOCO AHORRADOR, 1 APAGADOR EN MURO, 1 CONTACTO DOBLE EN MURO. B) OBRA CIVIL A BASE DE : 4 COLUMNAS DE 0.15 X 0.15 X 0.50 MTS HECHAS DE CONCRETO F'C: 200 KG/CMS. Y REFORZADAS CON ARMEX 15-15-4, 7 M.2 DE MURO DE BLOCK DE ENRASE DEL No. 6 PEGADO CON MORTERO CEMENTO-ARENA 1-4 HASTA 2.50 MTS. DE ALTURA, CERRAMIENTO DE 0.15 X 0.15 X 14.00 MTS HECHO DE CONCRETO F'C: 200 KG/CMS. Y REFORZADO CON ARMEX 15-15-4, 12 M.2 DE LOSA DEL SISTEMA VIGUETA Y BOVEDILLA, 12 M.2 EMPASTADO DE LA LOSA PARA DAR PENDIENTES DEL 5%, 14 M.L. DE PRETEL DE 1 CARRERA DE BLOCK DEL No. 6, 14 M.L. DE CHAFLAN DE 10 X 10 CMS, 14 M.L. DE FILETE SUPERIOR EN PRETEL, 82 M.2 DE ESTUCO EN MUROS INTERIORES Y EXTERIORES, 35 M.2 PINTURA VINILICA DE COLOR INTENSO A DOS MANOS EN MUROS EXTERIORES, 47 M.2 PINTURA VINILICA DE COLOR PASTEL A DOS MANOS EN MUROS INTERIORES, 12 M. 2 DE IMPERMEABILIZACION ACRILICA A DOS MANOS DE 3 AÑOS DE GARANTIA, 1 PUERTA DE MADERA DE 2.10 X 90 CMS, 1 VENTANA DE ALUMINIO DE 1.00 X 1.00 MTS. COLOR BLANCO LIMPIEZA FINAL, TODOS LOS MATERIALES, LA MANO DE OBRA Y LA HERRAMIENTA SERAN SUMINISTRADOS POR EL CONTRATISTA.	LOTE	1 00	\$ 23,275.86	\$ 23,275.86
2	REHABILITACION DE CUARTO DE VIVIENDA DE MEDIDAS 3.00 X 4.00 MTS. (O SU EQUIVALENTE A 12.00 M.2) INCLUYE: A) INSTALACION DE SISTEMA ELECTRICO Y DE ILUMINACION A BASE DE: 1 SALIDA EN TECHO CON FOCO AHORRADOR, 1 APAGADOR EN MURO, 1 CONTACTO DOBLE EN MURO. B) OBRA CIVIL A BASE DE : 4 ZAPATAS DE 50 X 50 X 10 CMS. HECHAS DE CONCRETO F'C: 200 KG/CM.2 Y REFORZADAS CON VARILLA DEL No. 3, 4 COLUMNAS DE 0.15 X 0.15 X 3.00 MTS HECHAS DE CONCRETO F'C: 200 KG/CMS. Y REFORZADAS CON ARMEX 15-15-4, 35 M.2 DE MURO DE BLOCK DEL No. 6 PEGADO CON MORTERO CEMENTO-ARENA 1-4 HASTA 2.50 MTS. DE ALTURA, CERRAMIENTO DE 0.15 X 0.15 X 14.00 MTS HECHO DE CONCRETO F'C: 200 KG/CMS. Y REFORZADO CON ARMEX 15-15-4, 12 M.2 DE LOSA DEL SISTEMA VIGUETA Y BOVEDILLA, 12 M.2 EMPASTADO DE LA LOSA PARA DAR PENDIENTES DEL 5%, 14 M.L. DE PRETEL DE 1 CARRERA DE BLOCK DEL No. 6, 14 M.L. DE CHAFLAN DE 10 X 10 CMS, 14 M.L. DE FILETE SUPERIOR EN PRETEL, 82 M.2 DE ESTUCO EN MUROS INTERIORES Y EXTERIORES, 35 M.2 PINTURA VINILICA DE COLOR INTENSO A DOS MANOS EN MUROS EXTERIORES, 47 M.2 PINTURA VINILICA DE COLOR PASTEL A DOS MANOS EN MUROS INTERIORES, 12 M. 2 DE IMPERMEABILIZACION ACRILICA A DOS MANOS DE 3 AÑOS DE GARANTIA, 1 PUERTA DE MADERA DE 2.10 X 90 CMS, 1 VENTANA DE ALUMINIO DE 1.00 X 1.00 MTS. COLOR BLANCO LIMPIEZA FINAL, TODOS LOS MATERIALES, LA MANO DE OBRA Y LA HERRAMIENTA SERAN SUMINISTRADOS POR EL CONTRATISTA.	LOTE	3.00	\$ 23,275.86	\$ 69,827.59
Subtotal					\$ 93,103.45
I.V.A. (16%)					\$ 14,896.55
TOTAL					\$108,000.00



DIRECCIÓN GENERAL DE ASUNTOS JURÍDICOS

 José Antonio González Mendoza
 Representante legal



Partida no. 32 "Froylan Reyes de la Rosa".

Anexo no. 2 "Cotización"

Domicilio ubicado en Fierro 125, Colonia San Pedro 400

No.	CONCEPTO	UNIDAD	CANTIDAD	P.UNITARIO	IMPORTE
1	REHABILITACION DE TECHO DE VIVIENDA DE MEDIDAS 3.00 X 4.00 MTS. (O SU EQUIVALENTE A 12.00 M.2) INCLUYE: A) INSTALACION DE SISTEMA ELECTRICO Y DE ILUMINACION A BASE DE: 1 SALIDA EN TECHO CON FOCO AHORRADOR, 1 APAGADOR EN MURO, 1 CONTACTO DOBLE EN MURO. B) OBRA CIVIL A BASE DE : 4 COLUMNAS DE 0.15 X 0.15 X 0.50 MTS HECHAS DE CONCRETO F'C: 200 KG/CMS. Y REFORZADAS CON ARMEX 15-15-4, 7 M.2 DE MURO DE BLOCK DE ENRASE DEL No. 6 PEGADO CON MORTERO CEMENTO-ARENA 1-4 HASTA 2.50 MTS. DE ALTURA, CERRAMIENTO DE 0.15 X 0.15 X 14.00 MTS HECHO DE CONCRETO F'C: 200 KG/CMS. Y REFORZADO CON ARMEX 15-15-4, 12 M.2 DE LOSA DEL SISTEMA VIGUETA Y BOVEDILLA, 12 M.2 EMPASTADO DE LA LOSA PARA DAR PENDIENTES DEL 5%, 14 M.L. DE PRETIL DE 1 CARRERA DE BLOCK DEL No. 6, 14 M.L. DE CHAFLAN DE 10 X 10 CMS, 14 M.L. DE FILETE SUPERIOR EN PRETIL, 82 M.2 DE ESTUCO EN MUROS INTERIORES Y EXTERIORES, 35 M.2 PINTURA VINILICA DE COLOR INTENSO A DOS MANOS EN MUROS EXTERIORES, 47 M.2 PINTURA VINILICA DE COLOR PASTEL A DOS MANOS EN MUROS INTERIORES, 12 M. 2 DE IMPERMEABILIZACION ACRILICA A DOS MANOS DE 3 AÑOS DE GARANTIA, 1 PUERTA DE MADERA DE 2.10 X 90 CMS, 1 VENTANA DE ALUMINIO DE 1.00 X 1.00 MTS. COLOR BLANCO LIMPIEZA FINAL, TODOS LOS MATERIALES, LA MANO DE OBRA Y LA HERRAMIENTA SERAN SUMINISTRADOS POR EL CONTRATISTA.	LOTE	3.00	\$ 17,241.38	\$ 51,724.14
2	REHABILITACION DE CUARTO DE VIVIENDA DE MEDIDAS 3.00 X 4.00 MTS. (O SU EQUIVALENTE A 12.00 M.2) INCLUYE: A) INSTALACION DE SISTEMA ELECTRICO Y DE ILUMINACION A BASE DE: 1 SALIDA EN TECHO CON FOCO AHORRADOR, 1 APAGADOR EN MURO, 1 CONTACTO DOBLE EN MURO. B) OBRA CIVIL A BASE DE : 4 ZAPATAS DE 50 X 50 X 10 CMS. HECHAS DE CONCRETO F'C: 200 KG/CM.2 Y REFORZADAS CON VARILLA DEL No. 3, 4 COLUMNAS DE 0.15 X 0.15 X 3.00 MTS HECHAS DE CONCRETO F'C: 200 KG/CMS. Y REFORZADAS CON ARMEX 15-15-4, 35 M.2 DE MURO DE BLOCK DEL No. 6 PEGADO CON MORTERO CEMENTO-ARENA 1-4 HASTA 2.50 MTS. DE ALTURA, CERRAMIENTO DE 0.15 X 0.15 X 14.00 MTS HECHO DE CONCRETO F'C: 200 KG/CMS. Y REFORZADO CON ARMEX 15-15-4, 12 M.2 DE LOSA DEL SISTEMA VIGUETA Y BOVEDILLA, 12 M.2 EMPASTADO DE LA LOSA PARA DAR PENDIENTES DEL 5%, 14 M.L. DE PRETIL DE 1 CARRERA DE BLOCK DEL No. 6, 14 M.L. DE CHAFLAN DE 10 X 10 CMS, 14 M.L. DE FILETE SUPERIOR EN PRETIL, 82 M.2 DE ESTUCO EN MUROS INTERIORES Y EXTERIORES, 35 M.2 PINTURA VINILICA DE COLOR INTENSO A DOS MANOS EN MUROS EXTERIORES, 47 M.2 PINTURA VINILICA DE COLOR PASTEL A DOS MANOS EN MUROS INTERIORES, 12 M. 2 DE IMPERMEABILIZACION ACRILICA A DOS MANOS DE 3 AÑOS DE GARANTIA, 1 PUERTA DE MADERA DE 2.10 X 90 CMS, 1 VENTANA DE ALUMINIO DE 1.00 X 1.00 MTS. COLOR BLANCO LIMPIEZA FINAL, TODOS LOS MATERIALES, LA MANO DE OBRA Y LA HERRAMIENTA SERAN SUMINISTRADOS POR EL CONTRATISTA.	LOTE	2.00	\$ 17,241.38	\$ 34,482.76
Subtotal					\$ 86,206.90
I.V.A. (16%)					\$ 13,793.10
TOTAL					\$100,000.00



 José Antonio González Mendoza
 Representante legal

Partida no. 34 "Humberto Rodríguez González".

Anexo no. 2 "Cotización"

Domicilio ubicado en Uranio 603, Colonia San Pedro 400

No.	CONCEPTO	UNIDAD	CANTIDAD	P.UNITARIO	IMPORTE
1	REHABILITACION DE TECHO DE VIVIENDA DE MEDIDAS 3.00 X 4.00 MTS. (O SU EQUIVALENTE A 12.00 M.2) INCLUYE: A) INSTALACION DE SISTEMA ELECTRICO Y DE ILUMINACIÓN A BASE DE: 1 SALIDA EN TECHO CON FOCO AHORRADOR, 1 APAGADOR EN MURO, 1 CONTACTO DOBLE EN MURO. B) OBRA CIVIL A BASE DE : 4 COLUMNAS DE 0.15 X 0.15 X 0.50 MTS HECHAS DE CONCRETO F'C: 200 KG/CMS. Y REFORZADAS CON ARMEX 15-15-4, 7 M.2 DE MURO DE BLOCK DE ENRASE DEL No. 6 PEGADO CON MORTERO CEMENTO-ARENA 1-4 HASTA 2.50 MTS. DE ALTURA, CERRAMIENTO DE 0.15 X 0.15 X 14.00 MTS HECHO DE CONCRETO F'C: 200 KG/CMS. Y REFORZADO CON ARMEX 15-15-4, 12 M.2 DE LOSA DEL SISTEMA VIGUETA Y BOVEDILLA, 12 M.2 EMPASTADO DE LA LOSA PARA DAR PENDIENTES DEL 5%, 14 M.L. DE PRETIL DE 1 CARRERA DE BLOCK DEL No. 6, 14 M.L. DE CHAFLAN DE 10 X 10 CMS, 14 M.L. DE FILETE SUPERIOR EN PRETIL, 82 M.2 DE ESTUCO EN MUROS INTERIORES Y EXTERIORES, 35 M.2 PINTURA VINILICA DE COLOR INTENSO A DOS MANOS EN MUROS EXTERIORES, 47 M.2 PINTURA VINILICA DE COLOR PASTEL A DOS MANOS EN MUROS INTERIORES, 12 M. 2 DE IMPERMEABILIZACION ACRILICA A DOS MANOS DE 3 AÑOS DE GARANTIA, 1 PUERTA DE MADERA DE 2.10 X 90 CMS, 1 VENTANA DE ALUMINIO DE 1.00 X 1.00 MTS. COLOR BLANCO LIMPIEZA FINAL, TODOS LOS MATERIALES, LA MANO DE OBRA Y LA HERRAMIENTA SERAN SUMINISTRADOS POR EL CONTRATISTA.	LOTE	0.00	\$	\$
2	REHABILITACION DE CUARTO DE VIVIENDA DE MEDIDAS 3.00 X 4.00 MTS. (O SU EQUIVALENTE A 12.00 M.2) INCLUYE: A) INSTALACION DE SISTEMA ELECTRICO Y DE ILUMINACIÓN A BASE DE: 1 SALIDA EN TECHO CON FOCO AHORRADOR, 1 APAGADOR EN MURO, 1 CONTACTO DOBLE EN MURO. B) OBRA CIVIL A BASE DE : 4 ZAPATAS DE 50 X 50 X 10 CMS. HECHAS DE CONCRETO F'C: 200 KG/CM.2 Y REFORZADAS CON VARILLA DEL No. 3, 4 COLUMNAS DE 0.15 X 0.15 X 3.00 MTS HECHAS DE CONCRETO F'C: 200 KG/CMS. Y REFORZADAS CON ARMEX 15-15-4, 35 M.2 DE MURO DE BLOCK DEL No. 6 PEGADO CON MORTERO CEMENTO-ARENA 1-4 HASTA 2.50 MTS. DE ALTURA, CERRAMIENTO DE 0.15 X 0.15 X 14.00 MTS HECHO DE CONCRETO F'C: 200 KG/CMS. Y REFORZADO CON ARMEX 15-15-4, 12 M.2 DE LOSA DEL SISTEMA VIGUETA Y BOVEDILLA, 12 M.2 EMPASTADO DE LA LOSA PARA DAR PENDIENTES DEL 5%, 14 M.L. DE PRETIL DE 1 CARRERA DE BLOCK DEL No. 6, 14 M.L. DE CHAFLAN DE 10 X 10 CMS, 14 M.L. DE FILETE SUPERIOR EN PRETIL, 82 M.2 DE ESTUCO EN MUROS INTERIORES Y EXTERIORES, 35 M.2 PINTURA VINILICA DE COLOR INTENSO A DOS MANOS EN MUROS EXTERIORES, 47 M.2 PINTURA VINILICA DE COLOR PASTEL A DOS MANOS EN MUROS INTERIORES, 12 M. 2 DE IMPERMEABILIZACION ACRILICA A DOS MANOS DE 3 AÑOS DE GARANTIA, 1 PUERTA DE MADERA DE 2.10 X 90 CMS, 1 VENTANA DE ALUMINIO DE 1.00 X 1.00 MTS. COLOR BLANCO LIMPIEZA FINAL, TODOS LOS MATERIALES, LA MANO DE OBRA Y LA HERRAMIENTA SERAN SUMINISTRADOS POR EL CONTRATISTA.	LOTE	4.00	\$ 18,318.97	\$ 73,275.86

Subtotal	\$ 73,275.86
I.V.A. (16%)	\$ 11,724.14
TOTAL	\$85,000.00



DIRECCIÓN GENERAL DE ASUNTOS JURÍDICOS

[Firma]
 José Antonio González Mendoza
 Representante legal

[Firma]

Partida no. 38 "Rogelio Medrano Rodríguez".

Anexo no. 2 "Cotización"

Domicilio ubicado en Magnesio 113, Colonia San Pedro 400

No.	CONCEPTO	UNIDAD	CANTIDAD	P.UNITARIO	IMPORTE
1	REHABILITACION DE TECHO DE VIVIENDA DE MEDIDAS 3.00 X 4.00 MTS. (O SU EQUIVALENTE A 12.00 M 2) INCLUYE: A) INSTALACION DE SISTEMA ELECTRICO Y DE ILUMINACIÓN A BASE DE: 1 SALIDA EN TECHO CON FOCO AHORRADOR, 1 APAGADOR EN MURO, 1 CONTACTO DOBLE EN MURO. B) OBRA CIVIL A BASE DE : 4 COLUMNAS DE 0.15 X 0.15 X 0.50 MTS HECHAS DE CONCRETO F'C: 200 KG/CMS. Y REFORZADAS CON ARMEX 15-15-4, 7 M.2 DE MURO DE BLOCK DE ENRASE DEL No. 6 PEGADO CON MORTERO CEMENTO-ARENA 1-4 HASTA 2.50 MTS. DE ALTURA, CERRAMIENTO DE 0.15 X 0.15 X 14.00 MTS HECHO DE CONCRETO F'C: 200 KG/CMS. Y REFORZADO CON ARMEX 15-15-4, 12 M.2 DE LOSA DEL SISTEMA VIGUETA Y BOVEDILLA, 12 M.2 EMPASTADO DE LA LOSA PARA DAR PENDIENTES DEL 5%, 14 M.L. DE PRETIL DE 1 CARRERA DE BLOCK DEL No. 6, 14 M.L. DE CHAFLAN DE 10 X 10 CMS, 14 M.L. DE FILETE SUPERIOR EN PRETIL, 82 M.2 DE ESTUCO EN MUROS INTERIORES Y EXTERIORES, 35 M.2 PINTURA VINILICA DE COLOR INTENSO A DOS MANOS EN MUROS EXTERIORES, 47 M.2 PINTURA VINILICA DE COLOR PASTEL A DOS MANOS EN MUROS INTERIORES, 12 M. 2 DE IMPERMEABILIZACION ACRILICA A DOS MANOS DE 3 AÑOS DE GARANTIA, 1 PUERTA DE MADERA DE 2.10 X 90 CMS, 1 VENTANA DE ALUMINIO DE 1.00 X 1.00 MTS. COLOR BLANCO LIMPIEZA FINAL, TODOS LOS MATERIALES, LA MANO DE OBRA Y LA HERRAMIENTA SERAN SUMINISTRADOS POR EL CONTRATISTA.	LOTE	1.00	\$ 25,000.00	\$ 25,000.00
2	REHABILITACION DE CUARTO DE VIVIENDA DE MEDIDAS 3.00 X 4.50 MTS. (O SU EQUIVALENTE A 12.00 M.2) INCLUYE: A) INSTALACION DE SISTEMA ELECTRICO Y DE ILUMINACIÓN A BASE DE: 1 SALIDA EN TECHO CON FOCO AHORRADOR, 1 APAGADOR EN MURO, 1 CONTACTO DOBLE EN MURO. B) OBRA CIVIL A BASE DE : 4 ZAPATAS DE 50 X 50 X 10 CMS. HECHAS DE CONCRETO F'C: 200 KG/CM.2 Y REFORZADAS CON VARILLA DEL No. 3, 4 COLUMNAS DE 0.15 X 0.15 X 3.00 MTS HECHAS DE CONCRETO F'C: 200 KG/CMS. Y REFORZADAS CON ARMEX 15-15-4, 35 M.2 DE MURO DE BLOCK DEL No. 6 PEGADO CON MORTERO CEMENTO-ARENA 1-4 HASTA 2.50 MTS. DE ALTURA, CERRAMIENTO DE 0.15 X 0.15 X 14.00 MTS HECHO DE CONCRETO F'C: 200 KG/CMS. Y REFORZADO CON ARMEX 15-15-4, 12 M.2 DE LOSA DEL SISTEMA VIGUETA Y BOVEDILLA, 12 M.2 EMPASTADO DE LA LOSA PARA DAR PENDIENTES DEL 5%, 14 M.L. DE PRETIL DE 1 CARRERA DE BLOCK DEL No. 6, 14 M.L. DE CHAFLAN DE 10 X 10 CMS, 14 M.L. DE FILETE SUPERIOR EN PRETIL, 82 M.2 DE ESTUCO EN MUROS INTERIORES Y EXTERIORES, 35 M.2 PINTURA VINILICA DE COLOR INTENSO A DOS MANOS EN MUROS EXTERIORES, 47 M.2 PINTURA VINILICA DE COLOR PASTEL A DOS MANOS EN MUROS INTERIORES, 12 M. 2 DE IMPERMEABILIZACION ACRILICA A DOS MANOS DE 3 AÑOS DE GARANTIA, 1 PUERTA DE MADERA DE 2.10 X 90 CMS, 1 VENTANA DE ALUMINIO DE 1.00 X 1.00 MTS. COLOR BLANCO LIMPIEZA FINAL, TODOS LOS MATERIALES, LA MANO DE OBRA Y LA HERRAMIENTA SERAN SUMINISTRADOS POR EL CONTRATISTA.	LOTE	4.00	\$ 25,000.00	\$ 100,000.00
				Subtotal	\$ 125,000.00
				I.V.A. (16%)	\$ 20,000.00
				TOTAL	\$145,000.00



RECCION GENERAL DE ASUNTOS JURIDICOS

José Antonio González Mendoza
 Representante legal

Partida no. 39 "Francisca Siller Santillán".

Anexo no. 2 "Cotización"

Domicilio ubicado en Nicolás V 812, Colonia Villas del Obispo

No.	CONCEPTO	UNIDAD	CANTIDAD	PUNITARIO	IMPORTE
1	REHABILITACION DE TECHO DE VIVIENDA DE MEDIDAS 3.00 X 4.00 MTS. (O SU EQUIVALENTE A 12.00 M.2) INCLUYE: A) INSTALACION DE SISTEMA ELECTRICO Y DE ILUMINACION A BASE DE: 1 SALIDA EN TECHO CON FOCO AHORRADOR, 1 APAGADOR EN MURO, 1 CONTACTO DOBLE EN MURO. B) OBRA CIVIL A BASE DE: 4 COLUMNAS DE 0.15 X 0.15 X 0.50 MTS HECHAS DE CONCRETO F'C: 200 KG/CMS. Y REFORZADAS CON ARMEX 15-15-4, 7 M.2 DE MURO DE BLOCK DE EHRASE DEL No. 6 PEGADO CON MORTERO CEMENTO-ARENA 1-4 HASTA 2.50 MTS. DE ALTURA, CERRAMIENTO DE 0.15 X 0.15 X 14.00 MTS HECHO DE CONCRETO F'C: 200 KG/CMS. Y REFORZADO CON ARMEX 15-15-4, 12 M.2 DE LOSA DEL SISTEMA VIGUETA Y BOVEDILLA, 12 M.2 EMPASTADO DE LA LOSA PARA DAR PENDIENTES DEL 5%, 14 M.L. DE PRETEL DE 1 CARRERA DE BLOCK DEL No. 6, 14 M.L. DE CHAFLAN DE 10 X 10 CMS, 14 M.L. DE FILETE SUPERIOR EN PRETEL, 82 M.2 DE ESTUCO EN MUROS INTERIORES Y EXTERIORES, 35 M.2 PINTURA VINILICA DE COLOR INTENSO A DOS MANOS EN MUROS EXTERIORES, 47 M.2 PINTURA VINILICA DE COLOR PASTEL A DOS MANOS EN MUROS INTERIORES, 12 M. 2 DE IMPERMEABILIZACION ACRILICA A DOS MANOS DE 3 AÑOS DE GARANTIA, 1 PUERTA DE MADERA DE 2.10 X 90 CMS, 1 VENTANA DE ALUMINIO DE 1.00 X 1.00 MTS. COLOR BLANCO LIMPIEZA FINAL, TODOS LOS MATERIALES, LA MANO DE OBRA Y LA HERRAMIENTA SERAN SUMINISTRADOS POR EL CONTRATISTA.	LOTE	200	\$ 23,706.90	\$ 47,413.79
2	REHABILITACION DE CUARTO DE VIVIENDA DE MEDIDAS 3.00 X 4.00 MTS. (O SU EQUIVALENTE A 12.00 M.2) INCLUYE: A) INSTALACION DE SISTEMA ELECTRICO Y DE ILUMINACION A BASE DE: 1 SALIDA EN TECHO CON FOCO AHORRADOR, 1 APAGADOR EN MURO, 1 CONTACTO DOBLE EN MURO. B) OBRA CIVIL A BASE DE: 4 ZAPATAS DE 50 X 50 X 10 CMS. HECHAS DE CONCRETO F'C: 200 KG/CM.2 Y REFORZADAS CON VARILLA DEL No. 3, 4 COLUMNAS DE 0.15 X 0.15 X 3.00 MTS HECHAS DE CONCRETO F'C: 200 KG/CMS. Y REFORZADAS CON ARMEX 15-15-4, 35 M.2 DE MURO DE BLOCK DEL No. 6 PEGADO CON MORTERO CEMENTO-ARENA 1-4 HASTA 2.50 MTS. DE ALTURA, CERRAMIENTO DE 0.15 X 0.15 X 14.00 MTS HECHO DE CONCRETO F'C: 200 KG/CMS. Y REFORZADO CON ARMEX 15-15-4, 12 M.2 DE LOSA DEL SISTEMA VIGUETA Y BOVEDILLA, 12 M.2 EMPASTADO DE LA LOSA PARA DAR PENDIENTES DEL 5%, 14 M.L. DE PRETEL DE 1 CARRERA DE BLOCK DEL No. 6, 14 M.L. DE CHAFLAN DE 10 X 10 CMS, 14 M.L. DE FILETE SUPERIOR EN PRETEL, 82 M.2 DE ESTUCO EN MUROS INTERIORES Y EXTERIORES, 35 M.2 PINTURA VINILICA DE COLOR INTENSO A DOS MANOS EN MUROS EXTERIORES, 47 M.2 PINTURA VINILICA DE COLOR PASTEL A DOS MANOS EN MUROS INTERIORES, 12 M. 2 DE IMPERMEABILIZACION ACRILICA A DOS MANOS DE 3 AÑOS DE GARANTIA, 1 PUERTA DE MADERA DE 2.10 X 90 CMS, 1 VENTANA DE ALUMINIO DE 1.00 X 1.00 MTS. COLOR BLANCO LIMPIEZA FINAL, TODOS LOS MATERIALES, LA MANO DE OBRA Y LA HERRAMIENTA SERAN SUMINISTRADOS POR EL CONTRATISTA.	LOTE	4.00	\$ 23,706.90	\$ 94,827.59
				Subtotal	\$ 142,241.38
				I.V.A. (16%)	\$ 22,758.62
				TOTAL	\$165,000.00



DIRECCIÓN GENERAL DE ASUNTOS JURÍDICOS

José Antonio González Mendoza
Representante legal



Domicilio ubicado en Cobre 214, Colonia San Pedro 400

No.	CONCEPTO	UNIDAD	CANTIDAD	P.UNITARIO	IMPORTE
1	REHABILITACION DE TECHO DE VIVIENDA DE MEDIDAS 3.00 X 4.00 MTS. (O SU EQUIVALENTE A 12.00 M.2) INCLUYE: A) INSTALACION DE SISTEMA ELECTRICO Y DE ILUMINACION A BASE DE: 1 SALIDA EN TECHO CON FOCO AHORRADOR, 1 APAGADOR EN MURO, 1 CONTACTO DOBLE EN MURO. B) OBRA CIVIL A BASE DE: 4 COLUMNAS DE 0.15 X 0.15 X 0.50 MTS HECHAS DE CONCRETO F'C: 200 KG/CMS. Y REFORZADAS CON ARMEX 15-15-4, 7 M.2 DE MURO DE BLOCK DE ENRASE DEL No. 6 PEGADO CON MORTERO CEMENTO-ARENA 1-4 HASTA 2.50 MTS. DE ALTURA, CERRAMIENTO DE 0.15 X 0.15 X 14.00 MTS HECHO DE CONCRETO F'C: 200 KG/CMS. Y REFORZADO CON ARMEX 15-15-4, 12 M.2 DE LOSA DEL SISTEMA VIGUETA Y BOVEDILLA, 12 M.2 EMPASTADO DE LA LOSA PARA DAR PENDIENTES DEL 5%, 14 M.L. DE PRETIL DE 1 CARRERA DE BLOCK DEL No. 6, 14 M.L. DE CHAFLAN DE 10 X 10 CMS, 14 M.L. DE FILETE SUPERIOR EN PRETIL, 82 M.2 DE ESTUCO EN MUROS INTERIORES Y EXTERIORES, 35 M.2 PINTURA VINILICA DE COLOR INTENSO A DOS MANOS EN MUROS EXTERIORES, 47 M.2 PINTURA VINILICA DE COLOR PASTEL A DOS MANOS EN MUROS INTERIORES, 12 M. 2 DE IMPERMEABILIZACION ACRILICA A DOS MANOS DE 3 AÑOS DE GARANTIA, 1 PUERTA DE MADERA DE 2.10 X 90 CMS, 1 VENTANA DE ALUMINIO DE 1.00 X 1.00 MTS. COLOR BLANCO LIMPIEZA FINAL, TODOS LOS MATERIALES, LA MANO DE OBRA Y LA HERRAMIENTA SERAN SUMINISTRADOS POR EL CONTRATISTA.	LOTE	0.00	#DIV/0!	\$
2	REHABILITACION DE CUARTO DE VIVIENDA DE MEDIDAS 3.00 X 4.00 MTS. (O SU EQUIVALENTE A 12.00 M.2) INCLUYE: A) INSTALACION DE SISTEMA ELECTRICO Y DE ILUMINACION A BASE DE: 1 SALIDA EN TECHO CON FOCO AHORRADOR, 1 APAGADOR EN MURO, 1 CONTACTO DOBLE EN MURO. B) OBRA CIVIL A BASE DE: 4 ZAPATAS DE 50 X 50 X 10 CMS. HECHAS DE CONCRETO F'C: 200 KG/CM.2 Y REFORZADAS CON VARILLA DEL No. 3, 4 COLUMNAS DE 0.15 X 0.15 X 3.00 MTS HECHAS DE CONCRETO F'C: 200 KG/CMS. Y REFORZADAS CON ARMEX 15-15-4, 35 M.2 DE MURO DE BLOCK DEL No. 6 PEGADO CON MORTERO CEMENTO-ARENA 1-4 HASTA 2.50 MTS. DE ALTURA, CERRAMIENTO DE 0.15 X 0.15 X 14.00 MTS HECHO DE CONCRETO F'C: 200 KG/CMS. Y REFORZADO CON ARMEX 15-15-4, 12 M.2 DE LOSA DEL SISTEMA VIGUETA Y BOVEDILLA, 12 M.2 EMPASTADO DE LA LOSA PARA DAR PENDIENTES DEL 5%, 14 M.L. DE PRETIL DE 1 CARRERA DE BLOCK DEL No. 6, 14 M.L. DE CHAFLAN DE 10 X 10 CMS, 14 M.L. DE FILETE SUPERIOR EN PRETIL, 82 M.2 DE ESTUCO EN MUROS INTERIORES Y EXTERIORES, 35 M.2 PINTURA VINILICA DE COLOR INTENSO A DOS MANOS EN MUROS EXTERIORES, 47 M.2 PINTURA VINILICA DE COLOR PASTEL A DOS MANOS EN MUROS INTERIORES, 12 M. 2 DE IMPERMEABILIZACION ACRILICA A DOS MANOS DE 3 AÑOS DE GARANTIA, 1 PUERTA DE MADERA DE 2.10 X 90 CMS, 1 VENTANA DE ALUMINIO DE 1.00 X 1.00 MTS. COLOR BLANCO LIMPIEZA FINAL, TODOS LOS MATERIALES, LA MANO DE OBRA Y LA HERRAMIENTA SERAN SUMINISTRADOS POR EL CONTRATISTA.	LOTE	4.00	\$ 23,706.90	\$ 94,827.59
				Subtotal	\$ 94,827.59
				I.V.A. (16%)	\$ 15,172.41
				TOTAL	\$110,000.00



DIRECCIÓN GENERAL DE ASUNTOS JURÍDICOS

 José Antonio González Mendoza
 Representante legal



"Suministro e instalación de material y puesta en marcha para intervención de viviendas del municipio de San Pedro Garza García"

Partida no. 42 "Mercedes Ávalos/ Gabriela Ibarra Ávalos".
 Anexo no. 2 "Cotización"

Domicilio ubicado en Mercurio 501, Colonia San Pedro 400

No.	CONCEPTO	UNIDAD	CANTIDAD	P.UNITARIO	IMPORTE
1	REHABILITACION DE TECHO DE VIVIENDA DE MEDIDAS 3.00 X 4.00 MTS. (O SU EQUIVALENTE A 12.00 M.2) INCLUYE: A) INSTALACION DE SISTEMA ELECTRICO Y DE ILUMINACIÓN A BASE DE: 1 SALIDA EN TECHO CON FOCO AHORRADOR, 1 APAGADOR EN MURO, 1 CONTACTO DOBLE EN MURO. B) OBRA CIVIL A BASE DE : 4 COLUMNAS DE 0.15 X 0.15 X 0.50 MTS HECHAS DE CONCRETO F'C: 200 KG/CMS. Y REFORZADAS CON ARMEX 15-15-4, 7 M.2 DE MURO DE BLOCK DE ENRASE DEL No. 6 PEGADO CON MORTERO CEMENTO-ARENA 1-4 HASTA 2.50 MTS. DE ALTURA, CERRAMIENTO DE 0.15 X 0.15 X 14.00 MTS HECHO DE CONCRETO F'C: 200 KG/CMS. Y REFORZADO CON ARMEX 15-15-4, 12 M.2 DE LOSA DEL SISTEMA VIGUETA Y BOVEDILLA, 12 M.2 EMPASTADO DE LA LOSA PARA DAR PENDIENTES DEL 5%, 14 M.L. DE PRETIL DE 1 CARRERA DE BLOCK DEL No. 6, 14 M.L. DE CHAFLAN DE 10 X 10 CMS, 14 M.L. DE FILETE SUPERIOR EN PRETIL, 82 M.2 DE ESTUCO EN MUROS INTERIORES Y EXTERIORES, 35 M.2 PINTURA VINILICA DE COLOR INTENSO A DOS MANOS EN MUROS EXTERIORES, 47 M.2 PINTURA VINILICA DE COLOR PASTEL A DOS MANOS EN MUROS INTERIORES, 12 M. 2 DE IMPERMEABILIZACION ACRILICA A DOS MANOS DE 3 AÑOS DE GARANTIA, 1 PUERTA DE MADERA DE 2.10 X 90 CMS, 1 VENTANA DE ALUMINIO DE 1.00 X 1.00 MTS. COLOR BLANCO LIMPIEZA FINAL, TODOS LOS MATERIALES, LA MANO DE OBRA Y LA HERRAMIENTA SERAN SUMINISTRADOS POR EL CONTRATISTA.	LOTE	0.00	#DIV/0!	\$ -
2	REHABILITACION DE CUARTO DE VIVIENDA DE MEDIDAS 3.00 X 4.00 MTS. (O SU EQUIVALENTE A 12.00 M.2) INCLUYE: A) INSTALACION DE SISTEMA ELECTRICO Y DE ILUMINACIÓN A BASE DE: 1 SALIDA EN TECHO CON FOCO AHORRADOR, 1 APAGADOR EN MURO, 1 CONTACTO DOBLE EN MURO. B) OBRA CIVIL A BASE DE : 4 ZAPATAS DE 50 X 50 X 10 CMS. HECHAS DE CONCRETO F'C: 200 KG/CM.2 Y REFORZADAS COH VARILLA DEL No. 3, 4 COLUMNAS DE 0.15 X 0.15 X 3.00 MTS HECHAS DE CONCRETO F'C: 200 KG/CMS. Y REFORZADAS CON ARMEX 15-15-4, 35 M.2 DE MURO DE BLOCK DEL No. 6 PEGADO CON MORTERO CEMENTO-ARENA 1-4 HASTA 2.50 MTS. DE ALTURA, CERRAMIENTO DE 0.15 X 0.15 X 14.00 MTS HECHO DE CONCRETO F'C: 200 KG/CMS. Y REFORZADO CON ARMEX 15-15-4, 12 M.2 DE LOSA DEL SISTEMA VIGUETA Y BOVEDILLA, 12 M.2 EMPASTADO DE LA LOSA PARA DAR PENDIENTES DEL 5%, 14 M.L. DE PRETIL DE 1 CARRERA DE BLOCK DEL No. 6, 14 M.L. DE CHAFLAN DE 10 X 10 CMS, 14 M.L. DE FILETE SUPERIOR EN PRETIL, 82 M.2 DE ESTUCO EN MUROS INTERIORES Y EXTERIORES, 35 M.2 PINTURA VINILICA DE COLOR INTENSO A DOS MANOS EN MUROS EXTERIORES, 47 M.2 PINTURA VINILICA DE COLOR PASTEL A DOS MANOS EN MUROS INTERIORES, 12 M. 2 DE IMPERMEABILIZACION ACRILICA A DOS MANOS DE 3 AÑOS DE GARANTIA, 1 PUERTA DE MADERA DE 2.10 X 90 CMS, 1 VENTANA DE ALUMINIO DE 1.00 X 1.00 MTS. COLOR BLANCO LIMPIEZA FINAL, TODOS LOS MATERIALES, LA MANO DE OBRA Y LA HERRAMIENTA SERAN SUMINISTRADOS POR EL CONTRATISTA.	LOTE	4.00	\$ 28,017.24	\$ 112,068.97

Subtotal	\$ 112,068.97
I.V.A. (16%)	\$ 17,931.03
TOTAL	\$130,000.00



DIRECCIÓN GENERAL DE ASUNTOS JURÍDICOS

 José Antonio González Mendoza
 Representante legal



Partida no. 43 "Olga Briseño Martínez".

Anexo no. 2 "Cotización"

Domicilio ubicado en reforma 138 Int. 3, Colonia Casco San Pedro

No.	CONCEPTO	UNIDAD	CANTIDAD	P.UNITARIO	IMPORTE
1	REHABILITACION DE TECHO DE VIVIENDA DE MEDIDAS 3.00 X 4.00 MTS. (O SU EQUIVALENTE A 12.00 M.2) INCLUYE: A) INSTALACION DE SISTEMA ELECTRICO Y DE ILUMINACION A BASE DE: 1 SALIDA EN TECHO CON FOCO AHORRADOR, 1 APAGADOR EN MURO, 1 CONTACTO DOBLE EN MURO. B) OBRA CIVIL A BASE DE: 4 COLUMNAS DE 0.15 X 0.15 X 0.50 MTS HECHAS DE CONCRETO F'C: 200 KG/CMS. Y REFORZADAS CON ARMEX 15-15-4, 7 M.2 DE MURO DE BLOCK DE ENRASE DEL No. 6 PEGADO CON MORTERO CEMENTO-ARENA 1-4 HASTA 2.50 MTS. DE ALTURA, CERRAMIENTO DE 0.15 X 0.15 X 14.00 MTS HECHO DE CONCRETO F'C: 200 KG/CMS. Y REFORZADO CON ARMEX 15-15-4, 12 M.2 DE LOSA DEL SISTEMA VIGUETA Y BOVEDILLA, 12 M.2 EMPASTADO DE LA LOSA PARA DAR PENDIENTES DEL 5%, 14 M.L. DE PRETIL DE 1 CARRERA DE BLOCK DEL No. 6, 14 M.L. DE CHAFLAN DE 10 X 10 CMS, 14 M.L. DE FILETE SUPERIOR EN PRETIL, 82 M.2 DE ESTUCO EN MUROS INTERIORES Y EXTERIORES, 35 M.2 PINTURA VINILICA DE COLOR INTENSO A DOS MANOS EN MUROS EXTERIORES, 47 M.2 PINTURA VINILICA DE COLOR PASTEL A DOS MANOS EN MUROS INTERIORES, 12 M. 2 DE IMPERMEABILIZACION ACRILICA A DOS MANOS DE 3 AÑOS DE GARANTIA, 1 PUERTA DE MADERA DE 2.10 X 90 CMS, 1 VENTANA DE ALUMINIO DE 1.00 X 1.00 MTS. COLOR BLANCO LIMPIEZA FINAL, TODOS LOS MATERIALES, LA MANO DE OBRA Y LA HERRAMIENTA SERAN SUMINISTRADOS POR EL CONTRATISTA.	LOTE	2.00	\$ 23,793.10	\$ 47,586.21
2	REHABILITACION DE CUARTO DE VIVIENDA DE MEDIDAS 3.00 X 4.00 MTS. (O SU EQUIVALENTE A 12.00 M.2) INCLUYE: A) INSTALACION DE SISTEMA ELECTRICO Y DE ILUMINACION A BASE DE: 1 SALIDA EN TECHO CON FOCO AHORRADOR, 1 APAGADOR EN MURO, 1 CONTACTO DOBLE EN MURO. B) OBRA CIVIL A BASE DE: 4 ZAPATAS DE 50 X 50 X 10 CMS. HECHAS DE CONCRETO F'C: 200 KG/CM.2 Y REFORZADAS CON VARILLA DEL No. 3, 4 COLUMNAS DE 0.15 X 0.15 X 3.00 MTS HECHAS DE CONCRETO F'C: 200 KG/CMS. Y REFORZADAS CON ARMEX 15-15-4, 35 M.2 DE MURO DE BLOCK DEL No. 6 PEGADO CON MORTERO CEMENTO-ARENA 1-4 HASTA 2.50 MTS. DE ALTURA, CERRAMIENTO DE 0.15 X 0.15 X 14.00 MTS HECHO DE CONCRETO F'C: 200 KG/CMS. Y REFORZADO CON ARMEX 15-15-4, 12 M.2 DE LOSA DEL SISTEMA VIGUETA Y BOVEDILLA, 12 M.2 EMPASTADO DE LA LOSA PARA DAR PENDIENTES DEL 5%, 14 M.L. DE PRETIL DE 1 CARRERA DE BLOCK DEL No. 6, 14 M.L. DE CHAFLAN DE 10 X 10 CMS, 14 M.L. DE FILETE SUPERIOR EN PRETIL, 82 M.2 DE ESTUCO EN MUROS INTERIORES Y EXTERIORES, 35 M.2 PINTURA VINILICA DE COLOR INTENSO A DOS MANOS EN MUROS EXTERIORES, 47 M.2 PINTURA VINILICA DE COLOR PASTEL A DOS MANOS EN MUROS INTERIORES, 12 M. 2 DE IMPERMEABILIZACION ACRILICA A DOS MANOS DE 3 AÑOS DE GARANTIA, 1 PUERTA DE MADERA DE 2.10 X 90 CMS, 1 VENTANA DE ALUMINIO DE 1.00 X 1.00 MTS. COLOR BLANCO LIMPIEZA FINAL, TODOS LOS MATERIALES, LA MANO DE OBRA Y LA HERRAMIENTA SERAN SUMINISTRADOS POR EL CONTRATISTA.	LOTE	3.00	\$ 23,793.10	\$ 71,379.31
				Subtotal	\$ 118,965.52
				I.V.A. (16%)	\$ 19,034.48
				TOTAL	\$138,000.00



DIRECCIÓN GENERAL DE ASUNTOS JURÍDICOS

José Antonio González Mendoza
Representante legal

Partida no. 45 "Modesta Grimaldo Becerra".

Anexo no. 2 "Cotización"

Domicilio ubicado en Potasio 519, Colonia San Pedro 400

No.	CONCEPTO	UNIDAD	CANTIDAD	PUNITARIO	IMPORTE	
1	REHABILITACION DE TECHO DE VIVIENDA DE MEDIDAS 3.00 X 4.00 MTS. (O SU EQUIVALENTE A 12.00 M.2) INCLUYE: A) INSTALACION DE SISTEMA ELECTRICO Y DE ILUMINACION A BASE DE: 1 SALIDA EN TECHO CON FOCO AHORRADOR, 1 APAGADOR EN MURO, 1 CONTACTO DOBLE EN MURO. B) OBRA CIVIL A BASE DE: 4 COLUMNAS DE 0.15 X 0.15 X 0.50 MTS HECHAS DE CONCRETO F'C: 200 KG/CM.2 Y REFORZADAS CON ARMEX 15-15-4, 7 M.2 DE MURO DE BLOCK DE ENRASE DEL No. 6 PEGADO CON MORTERO CEMENTO-ARENA 1-4 HASTA 2.50 MTS. DE ALTURA, CERRAMIENTO DE 0.15 X 0.15 X 14.00 MTS HECHO DE CONCRETO F'C: 200 KG/CM.2 Y REFORZADO CON ARMEX 15-15-4, 12 M.2 DE LOSA DEL SISTEMA VIGUETA Y BOVEDILLA, 12 M.2 EMPASTADO DE LA LOSA PARA DAR PENDIENTES DEL 5%, 14 M.L. DE PRETIL DE 1 CARRERA DE BLOCK DEL No. 6, 14 M.L. DE CHAFLAN DE 10 X 10 CMS, 14 M.L. DE FILETE SUPERIOR EN PRETIL, 82 M.2 DE ESTUCO EN MUROS INTERIORES Y EXTERIORES, 35 M.2 PINTURA VINILICA DE COLOR INTENSO A DOS MANOS EN MUROS EXTERIORES, 47 M.2 PINTURA VINILICA DE COLOR PASTEL A DOS MANOS EN MUROS INTERIORES, 12 M. 2 DE IMPERMEABILIZACION ACRILICA A DOS MANOS DE 3 AÑOS DE GARANTIA, 1 PUERTA DE MADERA DE 2.10 X 90 CMS, 1 VENTANA DE ALUMINIO DE 1.00 X 1.00 MTS. COLOR BLANCO LIMPIEZA FINAL, TODOS LOS MATERIALES, LA MANO DE OBRA Y LA HERRAMIENTA SERAN SUMINISTRADOS POR EL CONTRATISTA.	LOTE	0.00	\$	\$	
2	REHABILITACION DE CUARTO DE VIVIENDA DE MEDIDAS 3.00 X 4.00 MTS. (O SU EQUIVALENTE A 12.00 M.2) INCLUYE: A) INSTALACION DE SISTEMA ELECTRICO Y DE ILUMINACION A BASE DE: 1 SALIDA EN TECHO CON FOCO AHORRADOR, 1 APAGADOR EN MURO, 1 CONTACTO DOBLE EN MURO. B) OBRA CIVIL A BASE DE: 4 ZAPATAS DE 50 X 50 X 10 CMS. HECHAS DE CONCRETO F'C: 200 KG/CM.2 Y REFORZADAS CON VARILLA DEL No. 3, 4 COLUMNAS DE 0.15 X 0.15 X 3.00 MTS HECHAS DE CONCRETO F'C: 200 KG/CM.2 Y REFORZADAS CON ARMEX 15-15-4, 35 M.2 DE MURO DE BLOCK DEL No. 6 PEGADO CON MORTERO CEMENTO-ARENA 1-4 HASTA 2.50 MTS. DE ALTURA, CERRAMIENTO DE 0.15 X 0.15 X 14.00 MTS HECHO DE CONCRETO F'C: 200 KG/CM.2 Y REFORZADO CON ARMEX 15-15-4, 12 M.2 DE LOSA DEL SISTEMA VIGUETA Y BOVEDILLA, 12 M.2 EMPASTADO DE LA LOSA PARA DAR PENDIENTES DEL 5%, 14 M.L. DE PRETIL DE 1 CARRERA DE BLOCK DEL No. 6, 14 M.L. DE CHAFLAN DE 10 X 10 CMS, 14 M.L. DE FILETE SUPERIOR EN PRETIL, 82 M.2 DE ESTUCO EN MUROS INTERIORES Y EXTERIORES, 35 M.2 PINTURA VINILICA DE COLOR INTENSO A DOS MANOS EN MUROS EXTERIORES, 47 M.2 PINTURA VINILICA DE COLOR PASTEL A DOS MANOS EN MUROS INTERIORES, 12 M. 2 DE IMPERMEABILIZACION ACRILICA A DOS MANOS DE 3 AÑOS DE GARANTIA, 1 PUERTA DE MADERA DE 2.10 X 90 CMS, 1 VENTANA DE ALUMINIO DE 1.00 X 1.00 MTS. COLOR BLANCO LIMPIEZA FINAL, TODOS LOS MATERIALES, LA MANO DE OBRA Y LA HERRAMIENTA SERAN SUMINISTRADOS POR EL CONTRATISTA.	LOTE	4.00	\$	26,939.66	\$ 107,758.62
				Subtotal	\$ 107,758.62	
				I.V.A. (16%)	\$ 17,241.38	
				TOTAL	\$125,000.00	



[Signature]
 José Antonio González Mendoza
 Representante legal

[Signature]

Partida no. 46 "Susana Micaela Topete Rodríguez".
 Anexo no. 2 "Cotización"

Domicilio ubicado en Plan del Río 218, Colonia Lucio Blanco 2

No.	CONCEPTO	UNIDAD	CANTIDAD	P.UNITARIO	IMPORTE	
1	REHABILITACION DE TECHO DE VIVIENDA DE MEDIDAS 3.00 X 4.00 MTS. (O SU EQUIVALENTE A 12.00 M.2) INCLUYE: A) INSTALACION DE SISTEMA ELECTRICO Y DE ILUMINACIÓN A BASE DE: 1 SALIDA EN TECHO CON FOCO AHORRADOR, 1 APAGADOR EN MURO, 1 CONTACTO DOBLE EN MURO. B) OBRA CIVIL A BASE DE : 4 COLUMNAS DE 0.15 X 0.15 X 0.50 MTS HECHAS DE CONCRETO F'C: 200 KG/CM.2 Y REFORZADAS CON ARMEX 15-15-4, 7 M.2 DE MURO DE BLOCK DE ENRASE DEL No. 6 PEGADO CON MORTERO CEMENTO-ARENA 1-4 HASTA 2.50 MTS. DE ALTURA, CERRAMIENTO DE 0.15 X 0.15 X 14.00 MTS HECHO DE CONCRETO F'C: 200 KG/CM.2 Y REFORZADO CON ARMEX 15-15-4, 12 M.2 DE LOSA DEL SISTEMA VIGUETA Y BOVEDILLA, 12 M.2 EMPASTADO DE LA LOSA PARA DAR PENDIENTES DEL 5%, 14 M.L. DE PRETEL DE 1 CARRERA DE BLOCK DEL No. 6, 14 M.L. DE CHAFLAN DE 10 X 10 CMS, 14 M.L. DE FILETE SUPERIOR EN PRETEL, 82 M.2 DE ESTUCO EN MUROS INTERIORES Y EXTERIORES, 35 M.2 PINTURA VINILICA DE COLOR INTENSO A DOS MANOS EN MUROS EXTERIORES, 47 M.2 PINTURA VINILICA DE COLOR PASTEL A DOS MANOS EN MUROS INTERIORES, 12 M. 2 DE IMPERMEABILIZACION ACRILICA A DOS MANOS DE 3 AÑOS DE GARANTIA, 1 PUERTA DE MADERA DE 2.10 X 90 CMS, 1 VENTANA DE ALUMINIO DE 1.00 X 1.00 MTS. COLOR BLANCO LIMPIEZA FINAL, TODOS LOS MATERIALES, LA MANO DE OBRA Y LA HERRAMIENTA SERAN SUMINISTRADOS POR EL CONTRATISTA.	LOTE	0.00	\$	\$	
2	REHABILITACION DE CUARTO DE VIVIENDA DE MEDIDAS 3.00 X 4.00 MTS. (O SU EQUIVALENTE A 12.00 M.2) INCLUYE: A) INSTALACION DE SISTEMA ELECTRICO Y DE ILUMINACIÓN A BASE DE: 1 SALIDA EN TECHO CON FOCO AHORRADOR, 1 APAGADOR EN MURO, 1 CONTACTO DOBLE EN MURO. B) OBRA CIVIL A BASE DE : 4 ZAPATAS DE 50 X 50 X 10 CMS. HECHAS DE CONCRETO F'C: 200 KG/CM.2 Y REFORZADAS CON VARILLA DEL No. 3, 4 COLUMNAS DE 0.15 X 0.15 X 3.00 MTS HECHAS DE CONCRETO F'C: 200 KG/CM.2 Y REFORZADAS CON ARMEX 15-15-4, 35 M.2 DE MURO DE BLOCK DEL No. 6 PEGADO CON MORTERO CEMENTO-ARENA 1-4 HASTA 2.50 MTS. DE ALTURA, CERRAMIENTO DE 0.15 X 0.15 X 14.00 MTS HECHO DE CONCRETO F'C: 200 KG/CM.2 Y REFORZADO CON ARMEX 15-15-4, 12 M.2 DE LOSA DEL SISTEMA VIGUETA Y BOVEDILLA, 12 M.2 EMPASTADO DE LA LOSA PARA DAR PENDIENTES DEL 5%, 14 M.L. DE PRETEL DE 1 CARRERA DE BLOCK DEL No. 6, 14 M.L. DE CHAFLAN DE 10 X 10 CMS, 14 M.L. DE FILETE SUPERIOR EN PRETEL, 82 M.2 DE ESTUCO EN MUROS INTERIORES Y EXTERIORES, 35 M.2 PINTURA VINILICA DE COLOR INTENSO A DOS MANOS EN MUROS EXTERIORES, 47 M.2 PINTURA VINILICA DE COLOR PASTEL A DOS MANOS EN MUROS INTERIORES, 12 M. 2 DE IMPERMEABILIZACION ACRILICA A DOS MANOS DE 3 AÑOS DE GARANTIA, 1 PUERTA DE MADERA DE 2.10 X 90 CMS, 1 VENTANA DE ALUMINIO DE 1.00 X 1.00 MTS. COLOR BLANCO LIMPIEZA FINAL, TODOS LOS MATERIALES, LA MANO DE OBRA Y LA HERRAMIENTA SERAN SUMINISTRADOS POR EL CONTRATISTA.	LOTE	3.00	\$	\$ 23,132.18	\$ 69,396.55
				Subtotal	\$ 69,396.55	
				I.V.A. (16%)	\$ 11,103.45	
				TOTAL	\$80,500.00	



DIRECCIÓN GENERAL DE ASUNTOS JURÍDICOS

 José Antonio González Mendoza
 Representante legal



Partida no. 47 "Felicitas Vázquez Guillen".

Anexo no. 2 "Cotización"

Domicilio ubicado en Oro 130, Colonia San Pedro 400

No.	CONCEPTO	UNIDAD	CANTIDAD	P.UNITARIO	IMPORTE
1	REHABILITACION DE TECHO DE VIVIENDA DE MEDIDAS 3.00 X 4.00 MTS. (O SU EQUIVALENTE A 12.00 M.2) INCLUYE: A) INSTALACION DE SISTEMA ELECTRICO Y DE ILUMINACION A BASE DE: 1 SALIDA EN TECHO CON FOCO AHORRADOR, 1 APAGADOR EN MURO, 1 CONTACTO DOBLE EN MURO. B) OBRA CIVIL A BASE DE : 4 COLUMNAS DE 0.15 X 0.15 X 0.50 MTS HECHAS DE CONCRETO F'C: 200 KG/CMS. Y REFORZADAS CON ARMEX 15-15-4, 7 M.2 DE MURO DE BLOCK DE ENRASE DEL No. 6 PEGADO CON MORTERO CEMENTO-ARENA 1-4 HASTA 2.50 MTS. DE ALTURA, CERRAMIENTO DE 0.15 X 0.15 X 14.00 MTS HECHO DE CONCRETO F'C: 200 KG/CMS. Y REFORZADO CON ARMEX 15-15-4, 12 M.2 DE LOSA DEL SISTEMA VIGUETA Y BOVEDILLA, 12 M.2 EMPASTADO DE LA LOSA PARA DAR PENDIENTES DEL 5%, 14 M.L. DE PRETEL DE 1 CARRERA DE BLOCK DEL No. 6, 14 M.L. DE CHAFLAN DE 10 X 10 CMS, 14 M.L. DE FILETE SUPERIOR EN PRETEL, 82 M.2 DE ESTUCO EN MUROS INTERIORES Y EXTERIORES, 35 M.2 PINTURA VINILICA DE COLOR INTENSO A DOS MANOS EN MUROS INTERIORES, 47 M.2 PINTURA VINILICA DE COLOR PASTEL A DOS MANOS EN MUROS INTERIORES, 12 M. 2 DE IMPERMEABILIZACION ACRILICA A DOS MANOS DE 3 AÑOS DE GARANTIA, 1 PUERTA DE MADERA DE 2.10 X 90 CMS, 1 VENTANA DE ALUMINIO DE 1.00 X 1.00 MTS. COLOR BLANCO LIMPIEZA FINAL, TODOS LOS MATERIALES, LA MANO DE OBRA Y LA HERRAMIENTA SERAN SUMINISTRADOS POR EL CONTRATISTA.	LOTE	1.00	\$ 12,500.00	\$ 12,500.00
2	REHABILITACION DE CUARTO DE VIVIENDA DE MEDIDAS 3.00 X 4.00 MTS. (O SU EQUIVALENTE A 12.00 M.2) INCLUYE: A) INSTALACION DE SISTEMA ELECTRICO Y DE ILUMINACION A BASE DE: 1 SALIDA EN TECHO CON FOCO AHORRADOR, 1 APAGADOR EN MURO, 1 CONTACTO DOBLE EN MURO. B) OBRA CIVIL A BASE DE : 4 ZAPATAS DE 50 X 50 X 10 CMS. HECHAS DE CONCRETO F'C: 200 KG/CM.2 Y REFORZADAS CON VARILLA DEL No. 3, 4 COLUMNAS DE 0.15 X 0.15 X 3.00 MTS HECHAS DE CONCRETO F'C: 200 KG/CMS. Y REFORZADAS CON ARMEX 15-15-4, 35 M.2 DE MURO DE BLOCK DEL No. 6 PEGADO CON MORTERO CEMENTO-ARENA 1-4 HASTA 2.50 MTS. DE ALTURA, CERRAMIENTO DE 0.15 X 0.15 X 14.00 MTS HECHO DE CONCRETO F'C: 200 KG/CMS. Y REFORZADO CON ARMEX 15-15-4, 12 M.2 DE LOSA DEL SISTEMA VIGUETA Y BOVEDILLA, 12 M.2 EMPASTADO DE LA LOSA PARA DAR PENDIENTES DEL 5%, 14 M.L. DE PRETEL DE 1 CARRERA DE BLOCK DEL No. 6, 14 M.L. DE CHAFLAN DE 10 X 10 CMS, 14 M.L. DE FILETE SUPERIOR EN PRETEL, 82 M.2 DE ESTUCO EN MUROS INTERIORES Y EXTERIORES, 35 M.2 PINTURA VINILICA DE COLOR INTENSO A DOS MANOS EN MUROS EXTERIORES, 47 M.2 PINTURA VINILICA DE COLOR PASTEL A DOS MANOS EN MUROS INTERIORES, 12 M. 2 DE IMPERMEABILIZACION ACRILICA A DOS MANOS DE 3 AÑOS DE GARANTIA, 1 PUERTA DE MADERA DE 2.10 X 90 CMS, 1 VENTANA DE ALUMINIO DE 1.00 X 1.00 MTS. COLOR BLANCO LIMPIEZA FINAL, TODOS LOS MATERIALES, LA MANO DE OBRA Y LA HERRAMIENTA SERAN SUMINISTRADOS POR EL CONTRATISTA.	LOTE	3.00	\$ 12,500.00	\$ 37,500.00
				Subtotal	\$ 50,000.00
				I.V.A. (16%)	\$ 8,000.00
				TOTAL	\$58,000.00



DIRECCIÓN GENERAL DE ASUNTOS JURÍDICOS

 José Antonio González Mendoza
 Representante legal



MUNICIPIO DE SAN PEDRO GARZA GARCÍA, NUEVO LEÓN
 Secretaría de Administración
 Dirección de Adquisiciones
 Concurso por Licitación Pública Nacional Presencial N° SA-DA-CL-31/2017
 "Suministro e instalación de material y puesta en marcha para intervención de viviendas del municipio de San Pedro Garza García"

Partida no. 48 "Carlos Buentello López".
 Anexo no. 2 "Cotización"

Domicilio ubicado en 21 de marzo 127, Colonia Barrancas del Pedregal

No.	CONCEPTO	UNIDAD	CANTIDAD	PUNITARIO	IMPORTE
1	REHABILITACION DE TECHO DE VIVIENDA DE MEDIDAS 3.00 X 4.00 MTS. (O SU EQUIVALENTE A 12.00 M.2) INCLUYE: A) INSTALACION DE SISTEMA ELECTRICO Y DE ILUMINACION A BASE DE: 1 SAUDA EN TECHO CON FOCO AHORRADOR, 1 APAGADOR EN MURO, 1 CONTACTO DOBLE EN MURO. B) OBRA CIVIL A BASE DE: 4 COLUMNAS DE 0.15 X 0.15 X 0.50 MTS HECHAS DE CONCRETO F'C: 200 KG/CM.2 Y REFORZADAS CON ARMEX 15-15-4, 7 M.2 DE MURO DE BLOCK DE ENRASE DEL No. 6 PEGADO CON MORTERO CEMENTO-AREHA 1-4 HASTA 2.50 MTS. DE ALTURA, CERRAMIENTO DE 0.15 X 0.15 X 14.00 MTS HECHO DE CONCRETO F'C: 200 KG/CM.2 Y REFORZADO CON ARMEX 15-15-4, 12 M.2 DE LOSA DEL SISTEMA VIGUETA Y BOVEDILLA, 12 M.2 EMPASTADO DE LA LOSA PARA DAR PENDIENTES DEL 5%, 14 M.L. DE PRETIL DE 1 CARRERA DE BLOCK DEL No. 6, 14 M.L. DE CHAFLAN DE 10 X 10 CMS, 14 M.L. DE FILETE SUPERIOR EN PRETIL, 82 M.2 DE ESTUCO EN MUROS INTERIORES Y EXTERIORES, 35 M.2 PINTURA VINILICA DE COLOR INTENSO A DOS MANOS EN MUROS EXTERIORES, 47 M.2 PINTURA VINILICA DE COLOR PASTEL A DOS MANOS EN MUROS INTERIORES, 12 M. 2 DE IMPERMEABILIZACION ACRILICA A DOS MANOS DE 3 AÑOS DE GARANTIA, 1 PUERTA DE MADERA DE 2.10 X 90 CMS, 1 VENTANA DE ALUMINIO DE 1.00 X 1.00 MTS. COLOR BLANCO LIMPIEZA FINAL, TODOS LOS MATERIALES, LA MANO DE OBRA Y LA HERRAMIENTA SERAN SUMINISTRADOS POR EL CONTRATISTA.	LOTE	1.00	\$ 22,206.90	\$ 22,206.90
2	REHABILITACION DE CUARTO DE VIVIENDA DE MEDIDAS 3.00 X 4.00 MTS. (O SU EQUIVALENTE A 12.00 M.2) INCLUYE: A) INSTALACION DE SISTEMA ELECTRICO Y DE ILUMINACION A BASE DE: 1 SAUDA EN TECHO CON FOCO AHORRADOR, 1 APAGADOR EN MURO, 1 CONTACTO DOBLE EN MURO. B) OBRA CIVIL A BASE DE: 4 ZAPATAS DE 50 X 50 X 10 CMS. HECHAS DE CONCRETO F'C: 200 KG/CM.2 Y REFORZADAS CON VARILLA DEL No. 3, 4 COLUMNAS DE 0.15 X 0.15 X 3.00 MTS HECHAS DE CONCRETO F'C: 200 KG/CM.2 Y REFORZADAS CON ARMEX 15-15-4, 35 M.2 DE MURO DE BLOCK DEL No. 6 PEGADO CON MORTERO CEMENTO-AREHA 1-4 HASTA 2.50 MTS. DE ALTURA, CERRAMIENTO DE 0.15 X 0.15 X 14.00 MTS HECHO DE CONCRETO F'C: 200 KG/CM.2 Y REFORZADO CON ARMEX 15-15-4, 12 M.2 DE LOSA DEL SISTEMA VIGUETA Y BOVEDILLA, 12 M.2 EMPASTADO DE LA LOSA PARA DAR PENDIENTES DEL 5%, 14 M.L. DE PRETIL DE 1 CARRERA DE BLOCK DEL No. 6, 14 M.L. DE CHAFLAN DE 10 X 10 CMS, 14 M.L. DE FILETE SUPERIOR EN PRETIL, 82 M.2 DE ESTUCO EN MUROS INTERIORES Y EXTERIORES, 35 M.2 PINTURA VINILICA DE COLOR INTENSO A DOS MANOS EN MUROS EXTERIORES, 47 M.2 PINTURA VINILICA DE COLOR PASTEL A DOS MANOS EN MUROS INTERIORES, 12 M. 2 DE IMPERMEABILIZACION ACRILICA A DOS MANOS DE 3 AÑOS DE GARANTIA, 1 PUERTA DE MADERA DE 2.10 X 90 CMS, 1 VENTANA DE ALUMINIO DE 1.00 X 1.00 MTS. COLOR BLANCO LIMPIEZA FINAL, TODOS LOS MATERIALES, LA MANO DE OBRA Y LA HERRAMIENTA SERAN SUMINISTRADOS POR EL CONTRATISTA.	LOTE	1.00	\$ 22,206.90	\$ 88,827.59
				Subtotal	\$ 111,034.48
				I.V.A. (16%)	\$ 17,765.52
				TOTAL	\$128,800.00



DIRECCIÓN GENERAL DE ASUNTOS JURÍDICOS

 José Antonio González Mendoza
 Representante legal



Partida no. 49 "María del Rosario Rodríguez Coronado".

Anexo no. 2 "Cotización"

Domicilio ubicado en Corregidora 536-6, Colonia Centro San Pedro

No.	CONCEPTO	UNIDAD	CANTIDAD	P.UNITARIO	IMPORTE
1	REHABILITACION DE TECHO DE VIVIENDA DE MEDIDAS 3.00 X 4.00 MTS. (O SU EQUIVALENTE A 12.00 M.2) INCLUYE: A) INSTALACION DE SISTEMA ELECTRICO Y DE ILUMINACIÓN A BASE DE: 1 SALIDA EN TECHO CON FOCO AHORRADOR, 1 APAGADOR EN MURO, 1 CONTACTO DOBLE EN MURO. B) OBRA CIVIL A BASE DE : 4 COLUMNAS DE 0.15 X 0.15 X 0.50 MTS HECHAS DE CONCRETO F'C: 200 KG/CMS. Y REFORZADAS CON ARMEX 15-15-4, 7 M.2 DE MURO DE BLOCK DE ENRASE DEL No. 6 PEGADO CON MORTERO CEMENTO-ARENA 1-4 HASTA 2.50 MTS. DE ALTURA, CERRAMIENTO DE 0.15 X 0.15 X 14.00 MTS HECHO DE CONCRETO F'C: 200 KG/CMS. Y REFORZADO CON ARMEX 15-15-4, 12 M.2 DE LOSA DEL SISTEMA VIGUETA Y BOVEDILLA, 12 M.2 EMPASTADO DE LA LOSA PARA DAR PENDIENTES DEL 5%, 14 M.L. DE PRETEL DE 1 CARRERA DE BLOCK DEL No. 6, 14 M.L. DE CHAFLAN DE 10 X 10 CMS, 14 M.L. DE FILETE SUPERIOR EN PRETEL, 82 M.2 DE ESTUCO EN MUROS INTERIORES Y EXTERIORES, 35 M.2 PINTURA VINILICA DE COLOR INTENSO A DOS MANOS EN MUROS EXTERIORES, 47 M.2 PINTURA VINILICA DE COLOR PASTEL A DOS MANOS EN MUROS INTERIORES, 12 M. 2 DE IMPERMEABUIZACION ACRILICA A DOS MANOS DE 3 AÑOS DE GARANTIA, 1 PUERTA DE MADERA DE 2.10 X 90 CMS, 1 VENTANA DE ALUMINIO DE 1.00 X 1.00 MTS. COLOR BLANCO LIMPIEZA FINAL, TODOS LOS MATERIALES, LA MANO DE OBRA Y LA HERRAMIENTA SERAN SUMINISTRADOS POR EL CONTRATISTA.	LOTE	200	\$ 20,474.14	\$ 40,948.28
2	REHABILITACION DE CUARTO DE VIVIENDA DE MEDIDAS 3.00 X 4.00 MTS. (O SU EQUIVALENTE A 12.00 M.2) INCLUYE: A) INSTALACION DE SISTEMA ELECTRICO Y DE ILUMINACIÓN A BASE DE: 1 SALIDA EN TECHO CON FOCO AHORRADOR, 1 APAGADOR EN MURO, 1 CONTACTO DOBLE EN MURO. B) OBRA CIVIL A BASE DE : 4 ZAPATAS DE 50 X 50 X 10 CMS. HECHAS DE CONCRETO F'C: 200 KG/CM.2 Y REFORZADAS CON VARILLA DEL No. 3, 4 COLUMNAS DE 0.15 X 0.15 X 3.00 MTS HECHAS DE CONCRETO F'C: 200 KG/CMS. Y REFORZADAS CON ARMEX 15-15-4, 35 M.2 DE MURO DE BLOCK DEL No. 6 PEGADO CON MORTERO CEMENTO-ARENA 1-4 HASTA 2.50 MTS. DE ALTURA, CERRAMIENTO DE 0.15 X 0.15 X 14.00 MTS HECHO DE CONCRETO F'C: 200 KG/CMS. Y REFORZADO CON ARMEX 15-15-4, 12 M.2 DE LOSA DEL SISTEMA VIGUETA Y BOVEDILLA, 12 M.2 EMPASTADO DE LA LOSA PARA DAR PENDIENTES DEL 5%, 14 M.L. DE PRETEL DE 1 CARRERA DE BLOCK DEL No. 6, 14 M.L. DE CHAFLAN DE 10 X 10 CMS, 14 M.L. DE FILETE SUPERIOR EN PRETEL, 82 M.2 DE ESTUCO EN MUROS INTERIORES Y EXTERIORES, 35 M.2 PINTURA VINILICA DE COLOR INTENSO A DOS MANOS EN MUROS EXTERIORES, 47 M.2 PINTURA VINILICA DE COLOR PASTEL A DOS MANOS EN MUROS INTERIORES, 12 M. 2 DE IMPERMEABUIZACION ACRILICA A DOS MANOS DE 3 AÑOS DE GARANTIA, 1 PUERTA DE MADERA DE 2.10 X 90 CMS, 1 VENTANA DE ALUMINIO DE 1.00 X 1.00 MTS. COLOR BLANCO LIMPIEZA FINAL, TODOS LOS MATERIALES, LA MANO DE OBRA Y LA HERRAMIENTA SERAN SUMINISTRADOS POR EL CONTRATISTA.	LOTE	2.00	\$ 20,474.14	\$ 40,948.28
				Subtotal	\$ 81,896.55
				I.V.A. (16%)	\$ 13,103.45
				TOTAL	\$95,000.00



DIRECCIÓN GENERAL DE ASUNTOS JURÍDICOS

José Antonio González Mendoza
 Representante legal

Concurso por Licitación Pública Nacional Presencial N° SA-DA-CL-31/2017
 "Suministro e instalación de material y puesta en marcha para intervención de viviendas del municipio de San Pedro Garza García"

Anexo no. 3 "Resumen de Cotizaciones"

PARTIDA	TOTAL IVA INCLUIDO
Partida no. 1 "María Esperanza Rodríguez Castillo".	\$ 98,800.00
Partida no. 2 "María Elisa Banda Rodríguez".	\$ 94,000.00
Partida no. 3 "Luis Cardona Antiopia".	\$ 165,000.00
Partida no. 4 "Fernando Aguilar Guevara".	\$ 86,500.00
Partida no. 5 "Ana Soledad Soto Cisneros"	\$ 121,200.00
Partida no. 6 "José Melitón Banda Sifuentes".	\$ 106,800.00
Partida no. 7 "José Santos Lozano Cázares".	\$ 119,500.00
Partida no. 8 "Rosa María Garibaldi Gutiérrez".	\$ 79,900.00
Partida no. 9 "María del Rosario Reyna Tovar/Roberto Solís Morales".	\$ 132,500.00
Partida no. 10 "Reynalda Monsiváis Aguilar".	\$ 157,300.00
Partida no. 11 "José de Jesús Cázares Hernández".	\$ 122,500.00
Partida no. 12 "María del Carmen Reyna Gutiérrez".	\$ 72,000.00
Partida no. 13 "María de Jesús Delgado Esparza".	\$ 92,000.00
Partida no. 14 "María Magdalena Ovalle Zuñiga".	\$ 132,300.00
Partida no. 15 "Ma. Guadalupe Álvarez Castro".	\$ 110,000.00
Partida no. 16 "Ma. Anita Landeros Alvarado/J. Ventura Puente Ibarra".	\$ 60,000.00
Partida no. 17 "Francisca López Cedillo".	\$ 138,200.00
Partida no. 18 "Manuel Ramos Hernández".	\$ 100,000.00
Partida no. 19 "José Cuauhtémoc Alonso Carrillo".	\$ 115,500.00
Partida no. 20 "Heliodoro Martínez López".	\$ 152,000.00
Partida no. 21 "Ma. Esperanza Cadena Cortez".	\$ 81,550.00
Partida no. 22 "Jesús Miguel Pérez Salazar".	\$ 117,000.00
Partida no. 23 "Maximino Vera Velásquez".	\$ 138,800.00
Partida no. 24 "Miriam Melida Muñoz Mata".	\$ 112,000.00
Partida no. 25 "José Jesús Puga Nava/María Guadalupe Venegas García".	\$ 93,000.00
Partida no. 26 "Simona Salazar Picón/Pedro Rodríguez Gómez".	\$ 135,600.00
Partida no. 27 "María de Jesús Flores Hernández".	\$ 116,800.00
Partida no. 28 "Fernando Hernández Zárate".	\$ 93,700.00
Partida no. 29 "Benito Cavazos Mejía/María Santos Tovar Cerda".	\$ 73,500.00
Partida no. 30 "Pedro Barrón Rodríguez/Ramona Martínez Rodríguez".	\$ 108,000.00
Partida no. 31 "Ofelia Pérez Eslrada".	\$ 115,500.00
Partida no. 32 "Froylan Reyes de la Rosa".	\$ 100,000.00
Partida no. 33 "José Ángel Guerrero Orta/María Teresa García Vargas".	\$ 115,000.00
Partida no. 34 "Humberto Rodríguez González".	\$ 85,000.00



Concurso por Licitación Pública Nacional Presencial N° SA-DA-CL-31/2017
 "Suministro e instalación de material y puesta en marcha para intervención de viviendas del municipio de San Pedro Garza García"

Anexo no. 3 "Resumen de Cotizaciones"

Partida no. 35 "Juana Valencia Martínez"	\$ 114,000.00
Partida no. 36 "Francisco Dimas Cardona".	\$ 85,500.00
Partida no. 37 "Juan Alfredo Cedillo Banda".	\$ 90,500.00
Partida no. 38 "Rogelio Medrano Rodríguez".	\$ 145,000.00
Partida no. 39 "Francisca Siller Santillán".	\$ 165,000.00
Partida no. 40 "María del Rosario Alarcón Barrios".	\$ 110,000.00
Partida no. 41 "María Elena Monciváiz Olgin".	\$ 125,000.00
Partida no. 42 "Mercedes Ávalos/Gabriela Ibarra Ávalos".	\$ 130,000.00
Partida no. 43 "Olga Briseño Martínez".	\$ 138,000.00
Partida no. 44 "Raúl López Briseño".	\$ 73,250.00
Partida no. 45 "Modesta Grimaldo Becerra".	\$ 125,000.00
Partida no. 46 "Susana Micaela Topete Rodríguez".	\$ 80,500.00
Partida no. 47 "Felicitas Vazquez Guillén".	\$ 58,000.00
Partida no. 48 "Carlos Buentello López".	\$ 128,800.00
Partida no. 49 "María del Rosario Rodríguez Coronado".	\$ 95,000.00
Partida no. 50 "Francisco Ontiveros Páez".	\$ 138,800.00
TOTAL	\$5,543,800.00



DIRECCIÓN GENERAL DE
 ASUNTOS JURÍDICOS

 José Antonio González Mendoza
 Representante legal.

Página 2 de 2