



SA/DGAJ/CTODPRIV-SUMINISTRO/1439/ADMÓN.-15-18

CONTRATO DE SUMINISTRO E INSTALACIÓN DE MATERIAL Y PUESTA EN MARCHA (MANO DE OBRA) PARA INTERVENCIÓN DE VIVIENDAS DEL MUNICIPIO DE SAN PEDRO GARZA GARCÍA, QUE CELEBRAN, POR UNA PARTE, EL MUNICIPIO DE SAN PEDRO GARZA GARCÍA, NUEVO LEÓN, A QUIEN EN LO SUCESIVO SE LE DENOMINARÁ "EL MUNICIPIO", REPRESENTADO POR SU PRESIDENTE MUNICIPAL, ING. MAURICIO FERNÁNDEZ GARZA; COMPARECIENDO EN ESTE ACTO EL SECRETARIO DEL REPUBLICANO AYUNTAMIENTO, LIC. MAURICIO FARAH GIACOMAN, EL SECRETARIO DE FINANZAS Y TESORERO, C.P. RAFAEL SERNA SÁNCHEZ, LA SECRETARIA DE ADMINISTRACIÓN, LIC. GILDA GABRIELA GUAJARDO GARZA, Y LA SECRETARIA DE DESARROLLO SOCIAL Y HUMANO, LIC. PATRICIA MERCEDES ZORRILLA ALCALÁ, Y POR OTRA PARTE, LA PERSONA MORAL DENOMINADA "GRUPO PRO CREA", S.A. DE C.V., A QUIEN EN LO SUCESIVO SE LE DENOMINARÁ "EL PROVEEDOR"; REPRESENTADA POR EL C. RICARDO QUINTANILLA GARCÍA, EN SU CARÁCTER DE APODERADO GENERAL DE LA SOCIEDAD; MISMOS QUE SE SUJETAN AL TENOR DE LAS SIGUIENTES DECLARACIONES Y CLÁUSULAS:

DECLARACIONES

I.- DECLARA "EL MUNICIPIO" POR CONDUCTO DE SUS REPRESENTANTES, LO SIGUIENTE:

- A)** Que de conformidad con lo dispuesto por los artículos 115, fracción II de la Constitución Política de los Estados Unidos Mexicanos, 120 de la Constitución Política del Estado de Nuevo León y 2 de la Ley de Gobierno Municipal del Estado de Nuevo León, tiene personalidad jurídica y capacidad legal para contratar y obligarse.

- B)** El **ING. MAURICIO FERNÁNDEZ GARZA**, en su carácter de Presidente Municipal de San Pedro Garza García, Nuevo León, responsable directo de la Administración Pública Municipal manifiesta que se encuentra facultado para celebrar todos los actos, convenios y contratos necesarios, con fundamento en los artículos 17, fracción I, 34, fracción II, 35, letra B, fracción III y demás relativos de la Ley de Gobierno Municipal del Estado de Nuevo León vigente, en relación con los artículos 15, 16 y 17 del Reglamento



DIRECCIÓN GENERAL DE
ASUNTOS JURÍDICOS

Dirección General de Asuntos Jurídicos
Aldama No. 403
San Pedro Garza García, Nuevo León C.P. 66200
Tels. (81) 8400.4509, 8400.4525, 8400.4526
www.sanpedro.gob.mx

1
M. C.



SA/DGAJ/CTODPRIV-SUMINISTRO/1439/ADMÓN.-15-18

Orgánico de la Administración Pública Municipal de San Pedro Garza García, Nuevo León.

- C) **EL LIC. MAURICIO FARAH GIACOMAN**, en su carácter de Secretario del Republicano Ayuntamiento, manifiesta en términos de los artículos 86, 88, 89, 92, fracción I, 97 y 98 de la Ley de Gobierno Municipal del Estado de Nuevo León vigente, así como lo previsto en los artículos 17, 18, 19, 24, fracción I y 27, letra A, fracciones XIV, XVI y XXIV del Reglamento Orgánico de la Administración Pública Municipal de San Pedro Garza García, Nuevo León, que tiene la facultad de elaborar y revisar los acuerdos, convenios y contratos que celebre el Municipio, firmar los convenios y contratos en los que intervenga el Municipio y vigilar que los actos de la Administración Pública Municipal se realicen con estricto apego a la normatividad jurídica aplicable.
- D) **EL C.P. RAFAEL SERNA SÁNCHEZ**, en su carácter de Secretario de Finanzas y Tesorero, está facultado para validar presupuestalmente todos aquellos actos que comprometan financieramente al Municipio, apegándose a las políticas, normas y procedimientos establecidos, de conformidad con lo previsto en los artículos 86, 88, 89, 92, fracción II, 99 y 100 de la Ley de Gobierno Municipal del Estado de Nuevo León, así como en los artículos 17, 18, 24, fracción II, y 29, letra B, fracción XVIII, todos del Reglamento Orgánico de la Administración Pública Municipal de San Pedro Garza García, Nuevo León y artículo 22 del Reglamento de Adquisiciones, Arrendamientos y Contratación de Servicios del Municipio de San Pedro Garza García, Nuevo León.
- E) **La LIC. GILDA GABRIELA GUAJARDO GARZA**, en su carácter de Secretaria de Administración, está facultada para dar seguimiento a los contratos de adquisiciones que requieran las distintas dependencias, órganos y unidades de la Administración Pública Municipal Centralizada y participar en la elaboración de los convenios o contratos que en esta materia comprometen financieramente al Municipio, llevar a cabo las adquisiciones, la contratación de arrendamientos de bienes muebles e inmuebles o la contratación de servicios que requiera la Administración Pública Municipal, de acuerdo con las necesidades descritas y limitadas por los presupuestos



DIRECCIÓN GENERAL DE
ASUNTOS JURÍDICOS

Dirección General de Asuntos Jurídicos
Aldama No. 403
San Pedro Garza García, Nuevo León C.P. 66200
Tels. (81) 8400.4509, 8400.4525, 8400.4526
www.sanpedro.gob.mx



SA/DGAJ/CTODPRIV-SUMINISTRO/1439/ADMÓN.-15-18

autorizados, aplicando las políticas y procedimientos vigentes. Lo anterior de conformidad con los artículos 86, 88, 89, 91 de la Ley de Gobierno Municipal del Estado de Nuevo León vigente y artículos 17, 18, 26, fracción I, y 41, letra A, fracciones III y VI del Reglamento Orgánico de la Administración Pública Municipal de San Pedro Garza García, Nuevo León.

- F) La LIC. PATRICIA MERCEDES ZORRILLA ALCALÁ, en su carácter de Secretario de Desarrollo Social y Humano, cuenta con las facultades para intervenir en el presente contrato, relativas a promover que la población más vulnerable tenga oportunidad de cubrir las carencias en cuanto a calidad y servicios básicos de la vivienda, de conformidad con lo establecido en los artículos 86, 88, 89 y 91 de la Ley de Gobierno Municipal del Estado de Nuevo León y en términos de lo previsto en los artículos 17, 18, 26, fracción III y 45, letra E, fracción IV del Reglamento Orgánico de la Administración Pública Municipal de San Pedro Garza García, Nuevo León.
- G) Que requiere de la contratación de "EL PROVEEDOR", para el suministro e instalación de material y puesta en marcha (mano de obra) de 32-treinta y dos viviendas del Municipio de San Pedro Garza García, Nuevo León, consistentes en zapata, dala de concreto, piso de concreto, columna de concreto, muro de block, cerramiento, losa de sistema de vigueta y bovedilla, empastado en losa, pretil, impermeabilizante, instalación eléctrica y de iluminación, instalación hidrosanitaria/hidráulica para sanitario, lavabo y regadera, estuco en muros interiores y exteriores, pintura vinílica en muros y losas (interiores y exteriores), ventanas y/o puertas, construcción de escalera hecha de concreto, retiro de techo de lámina existente, descacharrización de la vivienda y retiro de escombros, entre otros.
- H) Por tal motivo, en fecha 6-seis de septiembre de 2018-dos mil dieciocho, la Dirección de Adquisiciones de la Secretaría de Administración de este Municipio, de conformidad con el procedimiento de Licitación Pública previsto en los artículos 26 fracción I, 26 bis fracción I, 28 fracción I y 29 de la Ley de Adquisiciones, Arrendamientos y Servicios del Sector Público, lanzó la Convocatoria, en la que se contiene el Concurso por Licitación Pública Nacional Presencial número SA-DA-CL-23/2018, a las personas físicas y morales a participar en el "Suministro e Instalación de material y puesta en



DIRECCIÓN GENERAL DE
ASUNTOS JURÍDICOS

Dirección General de Asuntos Jurídicos
Aldama No. 403
San Pedro Garza García, Nuevo León C.P. 66200
Tels. (81) 8400.4509, 8400.4525, 8400.4526
www.sanpedro.gob.mx



SA/DGAJ/CTODPRIV-SUMINISTRO/1439/ADMÓN.-15-18

marcha (mano de obra) para intervención de viviendas del municipio de San Pedro Garza García", objeto del presente instrumento e integrada por las siguientes Partidas:

- Partida no. 1 "Alejandro Tovar Cerda".
- Partida no. 2 "Alicia Mancillas Gómez".
- Partida no. 3 "Arturo Robledo Ramírez/Jessica Johanna Robledo Guzmán".
- Partida no. 4 "Avelina Martínez Ibarra".
- Partida no. 5 "Bernardo García Chávez".
- Partida no. 6 "Carlos González Montes".
- Partida no. 7 "Claudia Patricia Galaviz Velázquez".
- Partida no. 8 "Efraín Alemán Delabra".
- Partida no. 9 "Estanislada Báez Palafox".
- Partida no. 10 "Felicitas Reyna Aldape".
- Partida no. 11 "Francisco Javier Vázquez Dávalos".
- Partida no. 12 "Francisco Lozano Montes".
- Partida no. 13 "Graciela Sánchez Honorato".
- Partida no. 14 "Irasema Janeth González Soto".
- Partida no. 15 "Isidra Martínez Ovalle".
- Partida no. 16 "J. Jesús Vázquez Oliva".
- Partida no. 17 "Joaquín Arizpe Tamez".
- Partida no. 18 "Jorge Clemente Guevara Castañeda".
- Partida no. 19 "José Félix Rodríguez Rivera".
- Partida no. 20 "José Luis Saucedo Robledo".
- Partida no. 21 "José Pablo López Ortíz".
- Partida no. 22 "Juan Francisco Góngora Sánchez/Francisca Elena Ayala Garza".
- Partida no. 23 "Juan José Alonso Mata".
- Partida no. 24 "Juan Manuel Martínez Díaz".
- Partida no. 25 "Juana Puente Rocha".
- Partida no. 26 "Lázaro Vázquez Valdez".
- Partida no. 27 "Luis Corona Rodríguez".
- Partida no. 28 "Ma. De la Luz Campos Reyes".
- Partida no. 29 "Ma. Elena Rodríguez Aldape".
- Partida no. 30 "María de la Luz Ontiveros Gamiño".
- Partida no. 31 "María Guadalupe Vázquez Dávalos".



DIRECCIÓN GENERAL DE
ASUNTOS JURÍDICOS

Dirección General de Asuntos Jurídicos
Aldama No. 403
San Pedro Garza García, Nuevo León C.P. 66200
Tels. (81) 8400.4509, 8400.4525, 8400.4526
www.sanpedro.gob.mx



SA/DGAJ/CTODPRIV-SUMINISTRO/1439/ADMÓN.-15-18

- Partida no. 32 "María Luisa Velázquez Vázquez".
- Partida no. 33 "María Sanjuana de la Rosa Escalante".
- Partida no. 34 "Martha Alicia López Torres".
- Partida no. 35 "Martha Hernández Oliva".
- Partida no. 36 "Martha Imelda Morín Hernández/Mario Alberto Lara Montejano".
- Partida no. 37 "Martín Amaya Ramos".
- Partida no. 38 "Mercedes Martínez Martínez".
- Partida no. 39 "Minerva Jasso Jiménez".
- Partida no. 40 "Paula Chávez Aldaba".
- Partida no. 41 "Perfecto Sánchez González".
- Partida no. 42 "Petra Domínguez García".
- Partida no. 43 "Ramona Mendoza de la Cruz".
- Partida no. 44 "Raymundo Rdz. Fuentes".
- Partida no. 45 "Roberto Camarillo Herrera/Francisca Vargas Castillo".
- Partida no. 46 "Salvador Nápoles".
- Partida no. 47 "Sandra Alicia González Chávez".
- Partida no. 48 "Sandra Navarro Soria".
- Partida no. 49 "Sandra Patricia Meléndez Coronado".
- Partida no. 50 "Sanjuana Tristán Peña".
- Partida no. 51 "Santiago Contreras Cerda".
- Partida no. 52 "Saúl Rodríguez Báez".
- Partida no. 53 "Sonia Rodríguez Santoy".
- Partida no. 54 "Vicente Calvillo Castillo".

Dicha convocatoria fue debidamente publicada, el día 10-diez de ese mismo mes y año, en el Periódico Oficial del Estado y en uno de los diarios de mayor circulación en la entidad, acudiendo a solicitar su inscripción para el concurso de referencia las personas morales denominadas: Construcciones Duat, S.A. de C.V., Gumac Construcciones Servicios y Urbanización, S.A. de C.V., M.S. Comercializadora e Importadora S.A. de C.V., y "EL PROVEEDOR".

- I) En fecha 18-dieciocho de septiembre de 2018-dos mil dieciocho, se llevó a cabo la correspondiente Junta de Aclaraciones, de conformidad con el artículo 34 de la Ley de Adquisiciones, Arrendamientos y Contratación de Servicios del Estado de Nuevo León, en la cual se hizo constar que no se



DIRECCIÓN GENERAL DE
ASUNTOS JURÍDICOS

Dirección General de Asuntos Jurídicos
Aldama No. 403
San Pedro Garza García, Nuevo León C.P. 66200
Tels. (81) 8400.4509, 8400.4525, 8400.4526
www.sanpedro.gob.mx



SA/DGAJ/CTODPRIV-SUMINISTRO/1439/ADMÓN.-15-18

recibieron preguntas para dicho Acto, y se hizo del conocimiento de los participantes que no están obligados a realizar trabajos de ninguna índole fuera de lo establecido en las Bases del Concurso, En caso de que esto suceda, deberán hacerlo del conocimiento de la Dirección de Adquisiciones y de Contraloría.

- J) En fecha 25-veinticinco de septiembre de 2018-dos mil dieciocho, en el Acto de Presentación y Apertura de Propuestas, las empresas denominadas Construcciones Duat, S.A. de C.V., Gumac Construcciones Servicios y Urbanización, S.A. de C.V., M.S. Comercializadora e Importadora S.A. de C.V., y "EL PROVEEDOR" presentaron sus propuestas, de las cuales se desprende lo siguiente:

La empresa Construcciones Duat, S.A. de C.V., presentó su propuesta técnica y económica, las cuales fueron revisadas de manera cuantitativa, cumpliendo con los requisitos y especificaciones establecidos en las Bases del Concurso, punto 15, 15 inciso a y 15 inciso b, en cuanto al inciso a, numeral x, no presenta el formato electrónico (.xls) en CD o USB mismo que a la letra dice: *"Documento elaborado en papel membretado de la licitante, firmado de manera autógrafa por la persona física o por el representante legal de la empresa licitante, donde describa su propuesta técnica, la cual deberá cumplir íntegramente con la descripción y especificaciones que se precisan en el Anexo 1 "Especificaciones Técnicas", de cada partida en la que participa, donde el licitante deberá describir la propuesta que ofrece. De igual manera deberá presentar el Anexo 1 "Especificaciones Técnicas de cada partida en la que participará en formato electrónico (.xls) en CD o USB", sin embargo de acuerdo al último párrafo del punto 15 de las Bases, que a la letra dice: "La omisión del archivo electrónico solicitado en el punto 15 inciso a. numeral x e inciso b. numeral i, no será motivo de desechamiento de la propuesta, sin embargo dicha omisión podrá subsanarse presentando el archivo electrónico que contenga el Anexo 2 "Cotización de cada una de las partidas en la que participa, así como el Anexo 3 "Resumen de cotizaciones", en un plazo máximo de 24 horas posteriores al acto de presentación y apertura de propuestas en el domicilio de la Unidad Convocante con la finalidad de optimizar el desarrollo del procedimiento", el participante tiene un plazo máximo de 24 horas para presentar dicho archivo. El importe total del*



DIRECCIÓN GENERAL DE
ASUNTOS JURÍDICOS

Dirección General de Asuntos Jurídicos
Aldama No. 403
San Pedro Garza García, Nuevo León C.P. 66200
Tels. (81) 8400.4509, 8400.4525, 8400.4526
www.sanpedro.gob.mx

6



SA/DGAJ/CTODPRIV-SUMINISTRO/1439/ADMÓN.-15-18

Anexo 3 "Resumen de Cotizaciones" es de \$1'560,277.75 (Un millón quinientos sesenta mil doscientos setenta y siete pesos 75/100 M.N.) I.V.A. incluido, de conformidad con lo siguiente:

PARTIDA	CONSTRUCCIONES DUAT, S.A.DE C.V.
PARTIDA 1	No participó
PARTIDA 2	No participó
PARTIDA 3	No participó
PARTIDA 4	No participó
PARTIDA 5	\$174,082.50
PARTIDA 6	No participó
PARTIDA 7	No participó
PARTIDA 8	No participó
PARTIDA 9	No participó
PARTIDA 10	No participó
PARTIDA 11	No participó
PARTIDA 12	No participó
PARTIDA 13	No participó
PARTIDA 14	No participó
PARTIDA 15	No participó
PARTIDA 16	No participó
PARTIDA 17	No participó
PARTIDA 18	No participó
PARTIDA 19	No participó
PARTIDA 20	\$172,233.00
PARTIDA 21	No participó
PARTIDA 22	No participó
PARTIDA 23	No participó
PARTIDA 24	No participó
PARTIDA 25	No participó
PARTIDA 26	No participó
PARTIDA 27	No participó
PARTIDA 28	No participó
PARTIDA 29	No participó



DIRECCIÓN GENERAL DE ASUNTOS JURÍDICOS

Dirección General de Asuntos Jurídicos
 Aldama No. 403
 San Pedro Garza García, Nuevo León C.P. 66200
 Tels. (81) 8400.4509, 8400.4525, 8400.4526
 www.sanpedro.gob.mx

7



SA/DGAJ/CTODPRIV-SUMINISTRO/1439/ADMÓN.-15-18

PARTIDA 30	No participó
PARTIDA 31	No participó
PARTIDA 32	No participó
PARTIDA 33	No participó
PARTIDA 34	No participó
PARTIDA 35	No participó
PARTIDA 36	No participó
PARTIDA 37	No participó
PARTIDA 38	\$138,000.00
PARTIDA 39	\$169,650.00
PARTIDA 40	No participó
PARTIDA 41	\$139,440.00
PARTIDA 42	No participó
PARTIDA 43	\$140,800.00
PARTIDA 44	\$147,737.25
PARTIDA 45	\$132,600.00
PARTIDA 46	No participó
PARTIDA 47	\$138,915.00
PARTIDA 48	\$97,200.00
PARTIDA 49	No participó
PARTIDA 50	No participó
PARTIDA 51	\$109,620.00
PARTIDA 52	No participó
PARTIDA 53	No participó
PARTIDA 54	No participó
TOTAL	\$1'560,277.75

La empresa Gumac Construcciones Servicios y Urbanización, S.A. de C.V., presentó su propuesta técnica y económica, las cuales fueron revisadas de manera cuantitativa, cumpliendo con los requisitos y especificaciones establecidos en las Bases del Concurso, punto 15, 15 inciso a y 15 inciso b. El importe total del Anexo 3 "Resumen de Cotizaciones" es de \$5'222,686.48 (Cinco millones doscientos veintidós mil seiscientos ochenta y seis pesos 48/100 M.N.) I.V.A. incluido, de conformidad con lo siguiente:



DIRECCIÓN GENERAL DE ASUNTOS JURÍDICOS

Dirección General de Asuntos Jurídicos
 Aldama No. 403
 San Pedro Garza García, Nuevo León C.P. 66200
 Tels. (81) 8400.4509, 8400.4525, 8400.4526
 www.sanpedro.gob.mx

8



SA/DGAJ/CTODPRIV-SUMINISTRO/1439/ADMÓN.-15-18

PARTIDA	GUMAC CONSTRUCCIONES SERVICIOS Y URBANIZACIÓN, S.A. DE C.V.
PARTIDA 1	\$44,250.00
PARTIDA 2	\$44,250.00
PARTIDA 3	\$44,250.00
PARTIDA 4	\$44,250.00
PARTIDA 5	\$179,284.00
PARTIDA 6	\$77,330.80
PARTIDA 7	\$63,613.30
PARTIDA 8	\$184,011.80
PARTIDA 9	\$53,425.84
PARTIDA 10	\$44,250.00
PARTIDA 11	\$44,250.00
PARTIDA 12	\$24,828.48
PARTIDA 13	\$44,250.00
PARTIDA 14	\$147,635.00
PARTIDA 15	\$56,259.98
PARTIDA 16	\$101,475.00
PARTIDA 17	\$44,250.00
PARTIDA 18	\$91,461.24
PARTIDA 19	\$64,709.46
PARTIDA 20	\$182,172.60
PARTIDA 21	\$185,877.84
PARTIDA 22	\$44,250.00
PARTIDA 23	\$179,683.24
PARTIDA 24	\$153,158.60
PARTIDA 25	\$145,127.83
PARTIDA 26	\$44,250.00
PARTIDA 27	\$179,765.71
PARTIDA 28	\$80,804.44
PARTIDA 29	\$66,497.30
PARTIDA 30	\$117,754.00
PARTIDA 31	\$44,250.00



DIRECCIÓN GENERAL DE ASUNTOS JURÍDICOS

Dirección General de Asuntos Jurídicos
 Aldama No. 403
 San Pedro Garza García, Nuevo León C.P. 66200
 Tels. (81) 8400.4509, 8400.4525, 8400.4526
 www.sanpedro.gob.mx



SA/DGAJ/CTODPRIV-SUMINISTRO/1439/ADMÓN.-15-18

PARTIDA 32	\$44,250.00
PARTIDA 33	\$82,549.30
PARTIDA 34	\$137,037.20
PARTIDA 35	\$105,298.14
PARTIDA 36	\$65,255.00
PARTIDA 37	\$44,250.00
PARTIDA 38	\$158,453.09
PARTIDA 39	\$167,616.50
PARTIDA 40	\$70,112.50
PARTIDA 41	\$146,849.90
PARTIDA 42	\$44,250.00
PARTIDA 43	\$146,102.20
PARTIDA 44	\$148,009.50
PARTIDA 45	\$133,353.40
PARTIDA 46	\$44,250.00
PARTIDA 47	\$145,896.76
PARTIDA 48	\$94,994.60
PARTIDA 49	\$146,760.00
PARTIDA 50	\$97,058.60
PARTIDA 51	\$116,856.20
PARTIDA 52	\$125,946.19
PARTIDA 53	\$64,010.56
PARTIDA 54	\$71,900.38
TOTAL	\$5'222,686.48

La empresa MS Comercializadora e Importadora, S.A. de C.V., presentó su propuesta técnica y económica, las cuales fueron revisadas de manera cuantitativa, cumpliendo con los requisitos y especificaciones establecidos en las Bases del Concurso, punto 15, 15 inciso a y 15 inciso b. El importe total del Anexo 3 "Resumen de Cotizaciones" es de \$5'432,157.13 (Cinco millones cuatrocientos treinta y dos mil ciento cincuenta y siete pesos 13/100 M.N.) I.V.A. incluido, de conformidad con lo siguiente:



DIRECCIÓN GENERAL DE
ASUNTOS JURÍDICOS

Dirección General de Asuntos Jurídicos
Aldama No. 403
San Pedro Garza García, Nuevo León C.P. 66200
Tels. (81) 8400.4509, 8400.4525, 8400.4526
www.sanpedro.gob.mx

10





SA/DGAJ/CTODPRIV-SUMINISTRO/1439/ADMÓN.-15-18

PARTIDA	MS COMERCIALIZADORA E IMPORTADORA, S.A. DE C.V.
PARTIDA 1	\$42,000.00
PARTIDA 2	\$42,000.00
PARTIDA 3	\$41,500.00
PARTIDA 4	\$41,500.00
PARTIDA 5	\$188,405.00
PARTIDA 6	\$77,294.00
PARTIDA 7	\$62,982.25
PARTIDA 8	\$193,349.00
PARTIDA 9	\$54,051.70
PARTIDA 10	\$42,000.00
PARTIDA 11	\$42,000.00
PARTIDA 12	\$29,018.00
PARTIDA 13	\$42,000.00
PARTIDA 14	\$154,550.00
PARTIDA 15	\$66,440.70
PARTIDA 16	\$100,800.00
PARTIDA 17	\$41,500.00
PARTIDA 18	\$94,714.40
PARTIDA 19	\$66,793.35
PARTIDA 20	\$213,872.00
PARTIDA 21	\$221,412.40
PARTIDA 22	\$41,500.00
PARTIDA 23	\$213,488.90
PARTIDA 24	\$174,246.00
PARTIDA 25	\$143,828.90
PARTIDA 26	\$41,500.00
PARTIDA 27	\$206,914.82
PARTIDA 28	\$79,441.28
PARTIDA 29	\$65,576.25
PARTIDA 30	\$125,005.00
PARTIDA 31	\$41,500.00
PARTIDA 32	\$41,500.00



DIRECCIÓN GENERAL DE ASUNTOS JURÍDICOS

Dirección General de Asuntos Jurídicos
 Aldama No. 403
 San Pedro Garza García, Nuevo León C.P. 66200
 Tels. (81) 8400.4509, 8400.4525, 8400.4526
 www.sanpedro.gob.mx



SA/DGAJ/CTODPRIV-SUMINISTRO/1439/ADMÓN.-15-18

PARTIDA 33	\$81,469.83
PARTIDA 34	\$142,656.00
PARTIDA 35	\$108,257.95
PARTIDA 36	\$66,450.00
PARTIDA 37	\$41,500.00
PARTIDA 38	\$154,526.55
PARTIDA 39	\$177,730.00
PARTIDA 40	\$68,329.50
PARTIDA 41	\$143,529.50
PARTIDA 42	\$41,500.00
PARTIDA 43	\$152,061.00
PARTIDA 44	\$160,157.50
PARTIDA 45	\$147,577.00
PARTIDA 46	\$41,600.00
PARTIDA 47	\$140,187.70
PARTIDA 48	\$94,198.00
PARTIDA 49	\$161,429.00
PARTIDA 50	\$95,433.00
PARTIDA 51	\$122,016.00
PARTIDA 52	\$124,349.95
PARTIDA 53	\$62,062.80
PARTIDA 54	\$72,451.90
TOTAL	\$5'432,157.13

“EL PROVEEDOR” presentó su propuesta técnica y económica, las cuales fueron revisadas de manera cuantitativa, cumpliendo con los requisitos y especificaciones establecidos en las Bases del Concurso, punto 15, 15 inciso a y 15 inciso b. El importe total del Anexo 3 “Resumen de Cotizaciones” es de \$5'057,827.80 (Cinco millones cincuenta y siete mil ochocientos veintisiete pesos 80/100 M.N.) no generando I.V.A., de conformidad con lo siguiente:





SA/DGAJ/CTODPRIV-SUMINISTRO/1439/ADMÓN.-15-18

PARTIDA	"EL PROVEEDOR"
PARTIDA 1	\$38,990.00
PARTIDA 2	\$44,400.00
PARTIDA 3	\$43,188.00
PARTIDA 4	\$44,484.00
PARTIDA 5	\$154,740.00
PARTIDA 6	\$91,884.00
PARTIDA 7	\$70,200.00
PARTIDA 8	\$184,380.00
PARTIDA 9	\$67,680.00
PARTIDA 10	\$43,950.00
PARTIDA 11	\$46,300.00
PARTIDA 12	\$30,180.00
PARTIDA 13	\$35,340.00
PARTIDA 14	\$152,100.00
PARTIDA 15	\$57,156.00
PARTIDA 16	\$103,996.80
PARTIDA 17	\$60,308.00
PARTIDA 18	\$95,700.00
PARTIDA 19	\$71,350.00
PARTIDA 20	\$153,096.00
PARTIDA 21	\$183,468.00
PARTIDA 22	\$34,680.00
PARTIDA 23	\$171,480.00
PARTIDA 24	\$159,307.00
PARTIDA 25	\$150,287.00
PARTIDA 26	\$34,680.00
PARTIDA 27	\$185,120.00
PARTIDA 28	\$90,960.00
PARTIDA 29	\$59,100.00
PARTIDA 30	\$122,160.00
PARTIDA 31	\$39,000.00
PARTIDA 32	\$55,650.00
PARTIDA 33	\$85,249.00
PARTIDA 34	\$134,640.00



DIRECCIÓN GENERAL DE ASUNTOS JURÍDICOS

Dirección General de Asuntos Jurídicos
 Aldama No. 403
 San Pedro Garza García, Nuevo León C.P. 66200
 Tels. (81) 8400.4509, 8400.4525, 8400.4526
 www.sanpedro.gob.mx

PARTIDA 35	\$112,000.00
PARTIDA 36	\$73,000.00
PARTIDA 37	\$35,700.00
PARTIDA 38	\$110,400.00
PARTIDA 39	\$156,600.00
PARTIDA 40	\$51,840.00
PARTIDA 41	\$140,800.00
PARTIDA 42	\$40,500.00
PARTIDA 43	\$150,200.00
PARTIDA 44	\$131,322.00
PARTIDA 45	\$122,400.00
PARTIDA 46	\$39,432.00
PARTIDA 47	\$123,480.00
PARTIDA 48	\$86,400.00
PARTIDA 49	\$137,900.00
PARTIDA 50	\$101,600.00
PARTIDA 51	\$97,440.00
PARTIDA 52	\$123,180.00
PARTIDA 53	\$58,440.00
PARTIDA 54	\$69,990.00
TOTAL	\$5'057,827.80

K) Una vez agotado el procedimiento, y previa opinión del Comité de Adquisiciones, según consta en el Acta de Acuerdos de la Cuadragésima Cuarta Sesión Extraordinaria de fecha 3-tres de octubre de 2018-dos mil dieciocho, se deduce en el Acta de Fallo de la misma fecha, según revisión cualitativa que la empresa Construcciones Duat, S.A. de C.V., presentó en tiempo y forma el archivo electrónico requerido en el punto 15, inciso a, numeral x, sin embargo, incumplió con lo solicitado en las Bases, toda vez que en los conceptos 5 y 9 de cada una de las Partidas en las que participó ofrece "pegado con mortero arena 1:4", debiendo decir: "pegado con mortero cemento arena 1-4", por lo tanto se le descalifica en todas las Partidas en las que participó, de conformidad con el punto 27, inciso a de las Bases, mismo que establece: **"27) DESCALIFICACIÓN DE LOS LICITANTES. Se descalificará a los licitantes que incurran en una o varias de las siguientes**

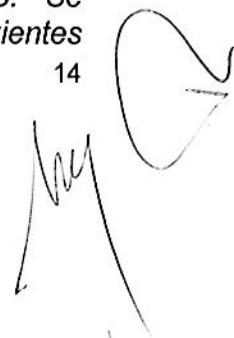

SA/DGAJ/CTODPRIV-SUMINISTRO/1439/ADMÓN.-15-18

situaciones: a. Que no cumplan con cualquiera de los requisitos establecidos en estas bases que afecten la solvencia de la propuesta o los que se deriven del acto de aclaración del contenido de las bases”.

Por lo que respecta a la empresa Gumac Construcciones Servicios y Urbanización, S.A. de C.V., incumple con lo solicitado en las Bases en las Partidas 5, 6, 7, 8, 9, 12, 14, 15, 16, 18, 19, 20, 21, 23, 24, 25, 27, 28, 30, 33, 34, 35, 36, 38, 39, 40, 41, 43, 44, 45, 47, 48, 49, 50, 51, 52, 53 y 54, toda vez que no adjuntó en su propuesta técnica los planos solicitados en dichas Partidas, por lo tanto se le descalifica únicamente en las Partidas que incumplió, de conformidad con el punto 27, inciso a de las Bases, mismo que establece: *“27) DESCALIFICACIÓN DE LOS LICITANTES. Se descalificará a los licitantes que incurran en una o varias de las siguientes situaciones: a. Que no cumplan con cualquiera de los requisitos establecidos en estas bases que afecten la solvencia de la propuesta o los que se deriven del acto de aclaración del contenido de las bases”.* En cuanto a las Partidas 1, 2, 3, 4, 10, 11, 13, 17, 22, 26, 29, 31, 32, 37, 42 y 46, cumple con lo solicitado en las Bases, sin embargo su propuesta económica no es la más favorable para “EL MUNICIPIO”.

Por lo que respecta a la empresa M.S. Comercializadora e Importadora, S.A. de C.V., cumplió al 100% con lo solicitado en las Bases en cada una de las Partidas en las que participó, presentando la oferta más favorable para “EL MUNICIPIO” en las Partidas 2, 3, 4, 6, 7, 9, 10, 11, 12, 16, 17, 18, 19, 20, 25, 28, 32, 33, 35, 36, 40 y 50; en el resto de las Partidas no presentó la oferta económica más favorable para “EL MUNICIPIO”.

En cuanto a “EL PROVEEDOR”, incumplió con lo solicitado en las Bases en las Partidas 20 y 40, toda vez que en su propuesta técnica en dichas Partidas no anexó los planos requeridos, por lo tanto se le descalifica únicamente de estas Partidas, de conformidad con el punto 27, inciso a de las Bases, mismo que establece: *“27) DESCALIFICACIÓN DE LOS LICITANTES. Se descalificará a los licitantes que incurran en una o varias de las siguientes situaciones: a. Que no cumplan con cualquiera de los requisitos establecidos en estas bases que afecten la solvencia de la propuesta o los que se deriven del acto de aclaración del contenido de las bases”.* En el resto de las Partidas



DIRECCIÓN GENERAL DE
ASUNTOS JURÍDICOS

Dirección General de Asuntos Jurídicos
Aldama No. 403
San Pedro Garza García, Nuevo León C.P. 66200
Tels. (81) 8400.4509, 8400.4525, 8400.4526
www.sanpedro.gob.mx



SA/DGAJ/CTODPRIV-SUMINISTRO/1439/ADMÓN.-15-18

en las que participó, cumplió al 100% con lo solicitado en las Bases, presentando las propuestas económicas más favorables para "EL MUNICIPIO" en las Partidas 1, 5, 8, 13, 14, 15, 21, 22, 23, 24, 26, 27, 29, 30, 31, 34, 37, 38, 39, 41, 42, 43, 44, 45, 46, 47, 48, 49, 51, 52, 53 y 54; en el resto de las Partidas no presentó la oferta económica más favorable para "EL MUNICIPIO".

Por lo anteriormente manifestado, es por lo que se le adjudica a "EL PROVEEDOR" las Partidas 1, 5, 8, 13, 14, 15, 21, 22, 23, 24, 26, 27, 29, 30, 31, 34, 37, 38, 39, 41, 42, 43, 44, 45, 46, 47, 48, 49, 51, 52, 53 y 54, por un monto total de \$3'370,525.00 (Tres millones trescientos setenta mil quinientos veinticinco pesos 00/100 M.N.) I.V.A. incluido, con una vigencia a partir del 3-tres de octubre de 2018-dos mil dieciocho (notificación del Fallo) al 31-treinta y uno de diciembre de 2018-dos mil dieciocho. En lo sucesivo a dichas Partidas se les denominará "LOS MATERIALES".

Las Partidas 2, 3, 4, 6, 7, 9, 10, 11, 12, 16, 17, 18, 19, 20, 25, 28, 32, 33, 35, 36, 40 y 50, se le adjudicaron a la empresa M.S. Comercializadora e Importadora S.A. de C.V.

- L) Que su representada se encuentra inscrita en el Registro Federal de Contribuyentes de la Secretaría de Hacienda y Crédito Público con la Clave MSP-821214-3G3.
- M) La presente contratación será ejecutada con recursos provenientes del Ramo 33, Fondo FAISM-Fondo de Aportaciones para la Infraestructura Social Municipal y de las Demarcaciones Territoriales del Distrito Federal 2018, transferidos al Municipio de San Pedro Garza García, Nuevo León.
- N) En virtud de que la vigencia del presente contrato excede el término de la actual Administración Municipal (2015-2018), en la Segunda Sesión Ordinaria del Republicano Ayuntamiento de San Pedro Garza García, Nuevo León, celebrada en fecha 24-veinticuatro de julio de 2018-dos mil dieciocho, se aprobó la celebración del mismo.



DIRECCIÓN GENERAL DE ASUNTOS JURÍDICOS

Dirección General de Asuntos Jurídicos
Aldama No. 403
San Pedro Garza García, Nuevo León C.P. 66200
Tels. (81) 8400.4509, 8400.4525, 8400.4526
www.sanpedro.gob.mx



SA/DGAJ/CTODPRIV-SUMINISTRO/1439/ADMÓN.-15-18

- O) Que para los efectos de este contrato, señala como domicilio para oír y recibir notificaciones el ubicado en la calle Aldama número 403, Zona Centro, en San Pedro Garza García, Nuevo León.

II.- DECLARA "EL PROVEEDOR", POR CONDUCTO DE SU APODERADO GENERAL LO SIGUIENTE:

- A) Que su representada es una empresa legalmente constituida conforme a las leyes de la materia, justificándolo con la Escritura Pública número 17,644, de fecha 17-diecisiete de marzo del año 2011-dos mil once, pasada ante la fe del Licenciado Gonzalo Treviño Sada, Notario Público Titular Número 113, con ejercicio en el Primer Distrito Registral en el Estado de Nuevo León, la cual se encuentra inscrita en el Instituto Registral y Catastral del Estado de Nuevo León, bajo el Folio Mercantil Electrónico número 125589-1, Control Interno 31, fecha de registro 29-veintinueve de marzo de 2011-dos mil once.
- B) Que justifica su personalidad con la Escritura Pública citada en el inciso anterior, manifestando bajo protesta de decir verdad, que al momento de la celebración del presente instrumento, no le ha sido revocado, ni limitado su nombramiento y que cuenta con las facultades necesarias para suscribir el presente contrato.
- C) Que dentro del objeto social de su representada se encuentran, entre otros, la ejecución de toda clase de construcciones, edificaciones, estructuras, excavaciones, demoliciones y demás trabajos y proyectos relacionados con el ramo de la construcción y el desarrollo de obras tanto públicas como privadas, por cuenta propia o de terceros.
- D) Que su representada cuenta con la capacidad y experiencia suficiente para suscribir este contrato, así como para suministrar, instalar y poner en marcha lo requerido por "EL MUNICIPIO".
- E) Manifiesta bajo protesta de decir verdad que es de nacionalidad mexicana y su propuesta cuenta por lo menos con el 50% de contenido nacional.



Dirección General de Asuntos Jurídicos
Aldama No. 403
San Pedro Garza García, Nuevo León C.P. 66200
Tels. (81) 8400.4509, 8400.4525, 8400.4526
www.sanpedro.gob.mx

17



SA/DGAJ/CTODPRIV-SUMINISTRO/1439/ADMÓN.-15-18

- F) Que se encuentra inscrita en el Servicio de Administración Tributaria de la Secretaría de Hacienda y Crédito Público, con la clave de Registro Federal de Contribuyentes GPC1103172B2, manifestando que cumple con las obligaciones de acuerdo a lo dispuesto en el artículo 32-D del Código Fiscal de la Federación.
- G) Que para efectos del presente instrumento señala como domicilio para oír y recibir notificaciones, el ubicado en la calle Sierra del Espíritu Santo, número 1027, de la Colonia Las Puentes, 12° sector en San Nicolás de los Garza Nuevo León.

III.- DECLARAN AMBAS PARTES, LO SIGUIENTE:

ÚNICA: Que cuentan con la capacidad legal necesaria para contratar y obligarse, por lo que manifiestan su libre voluntad para celebrar el presente contrato ajustándose al tenor de las siguientes:

CLÁUSULAS

PRIMERA: OBJETO.- "EL PROVEEDOR" se obliga bajo su responsabilidad exclusiva a suministrar, instalar y poner en marcha (mano de obra) "LOS MATERIALES" que le sean solicitados por "EL MUNICIPIO", para efecto de realizar las mejoras previstas en las viviendas que corresponden a las Partidas **1, 5, 8, 13, 14, 15, 21, 22, 23, 24, 26, 27, 29, 30, 31, 34, 37, 38, 39, 41, 42, 43, 44, 45, 46, 47, 48, 49, 51, 52, 53 y 54**, las cuales se describen en los Anexos que se agregan al presente contrato y que forman parte integrante del mismo.

"EL PROVEEDOR" no está obligado a realizar trabajos que no se encuentren establecidos en las Bases del Concurso que dieron origen al presente contrato.

SEGUNDA: ESPECIFICACIONES TÉCNICAS Y ECONÓMICAS DE "LOS MATERIALES".- "EL PROVEEDOR" se obliga a que "LOS MATERIALES" a utilizar en las mejoras a realizar en cada vivienda, deberán cumplir con las especificaciones técnicas y económicas que se describen en los Anexos del presente contrato.



DIRECCIÓN GENERAL DE
ASUNTOS JURÍDICOS

Dirección General de Asuntos Jurídicos
Aldama No. 403
San Pedro Garza García, Nuevo León C.P. 66200
Tels. (81) 8400.4509, 8400.4525, 8400.4526
www.sanpedro.gob.mx



SA/DGAJ/CTODPRIV-SUMINISTRO/1439/ADMÓN.-15-18

TERCERA: CONDICIONES DE ENTREGA DE "LOS MATERIALES".- La aceptación de "LOS MATERIALES" se dará previa verificación de las características y especificaciones de éstos al ser entregados a "EL MUNICIPIO".

Dicha entrega se realizará acorde a la distribución prevista en los Anexos de cada domicilio beneficiado. A más tardar el día 31-treinta y uno de diciembre de 2018-dos mil dieciocho, deberá estar suministrado, instalado y puesto en marcha el total de "LOS MATERIALES" objeto del presente contrato por parte de "EL PROVEEDOR" a entera satisfacción de "EL MUNICIPIO".

Así mismo, "EL PROVEEDOR" deberá generar un reporte semanal, en el cual señale los avances de las mejoras correspondientes a cada Partida (fotografías). Dicho reporte lo hará llegar al personal que la Dirección de Desarrollo Humano y Capital Social, designe para tal efecto. Al terminar cada Partida se levantará un Acta firmada por el funcionario de "EL MUNICIPIO" designado y el representante de "EL PROVEEDOR".

CUARTA: TRANSPORTACIÓN.- El traslado de "LOS MATERIALES" desde los almacenes de "EL PROVEEDOR" hasta los domicilios correspondientes a las Partidas citadas, y las maniobras de carga y descarga en el lugar de entrega, serán por cuenta y riesgo de "EL PROVEEDOR".

"EL PROVEEDOR" transportará "LOS MATERIALES" por el medio más apropiado en términos de lugar y fecha de entrega, así como en condiciones adecuadas de seguridad.

QUINTA: CASOS DE RECHAZO Y DEVOLUCIONES.- Si durante la entrega de "LOS MATERIALES" se identifican defectos, daños u otros aspectos que afecten el funcionamiento y duración, así como el que los mismos no cumplan con las características especificadas en los Anexos de este contrato, o no corresponda con lo ofrecido por "EL PROVEEDOR", "EL MUNICIPIO" procederá a no aceptar los mismos, obligándose "EL PROVEEDOR" a entregar nuevamente el 100% de "LOS MATERIALES" rechazados, lo anterior no exime a "EL PROVEEDOR" de la aplicación de la sanción por retraso en la entrega.



DIRECCIÓN GENERAL DE
ASUNTOS JURÍDICOS

Dirección General de Asuntos Jurídicos
Aldama No. 403
San Pedro Garza García, Nuevo León C.P. 66200
Tels. (81) 8400.4509, 8400.4525, 8400.4526
www.sanpedro.gob.mx

19



SA/DGAJ/CTODPRIV-SUMINISTRO/1439/ADMÓN.-15-18

SEXTA: PRECIO Y FORMA DE PAGO.- Ambas Partes acuerdan que el pago total que "EL MUNICIPIO" pagará a "EL PROVEEDOR" es la cantidad total de \$3'370,525.00 (Tres millones trescientos setenta mil quinientos veinticinco pesos 00/100 M.N.) no generando I.V.A., la cual resulta de la suma del costo individual de las 32-treinta y dos Partidas asignadas a "EL PROVEEDOR". Los pagos se podrán realizar por partidas concluidas según reportes semanales.

El pago se efectuará a los 8-ocho días hábiles posteriores al ingreso de la factura correspondiente en la Secretaría de Finanzas y Tesorería Municipal. La factura deberá contener soporte documental del suministro de los bienes, sello de recibido con los datos del funcionario autorizado por la Dirección de Desarrollo Humano y Capital Social para tal efecto y deberá adjuntar el folio de surtido, que el mismo funcionario genera en el sistema, al momento de recibir la factura correspondiente, deberá también adjuntar la validación de la factura emitida por el sistema SAT, así como también enviar el archivo electrónico .xml al correo electrónico facturas@sanpedro.gob.mx, en caso de que no sea así, "EL MUNICIPIO" no gestionará el pago a "EL PROVEEDOR", hasta en tanto se subsanen dichas omisiones.

En caso de que "EL PROVEEDOR" no presente en tiempo y forma la documentación requerida, la fecha de pago se correrá el mismo número de días que dure el retraso.

SÉPTIMA: IMPUESTOS Y DERECHOS.- Los impuestos y derechos que procedan con motivo del presente contrato, serán pagados por "EL PROVEEDOR". "EL MUNICIPIO" solo pagará, en su caso, lo correspondiente al Impuesto al Valor Agregado.

OCTAVA: CESIÓN DE DERECHOS.- "EL PROVEEDOR" no podrá ceder en forma parcial ni total los derechos y obligaciones que se deriven del presente contrato, a favor de cualquiera otra persona.

NOVENA: PENA CONVENCIONAL.- "EL MUNICIPIO" aplicará una pena convencional a "EL PROVEEDOR" en el caso de no hacer la entrega inmediata de "LOS MATERIALES", consistente en una pena convencional de \$3,000.00 (tres mil pesos 00/100 M.N.) por día y por producto no entregado, misma que

20



DIRECCIÓN GENERAL
ASUNTOS JURÍDICOS

Dirección General de Asuntos Jurídicos
Aldama No. 403
San Pedro Garza García, Nuevo León C.P. 66200
Tels. (81) 8400.4509, 8400.4525, 8400.4526
www.sanpedro.gob.mx



SA/DGAJ/CTODPRIV-SUMINISTRO/1439/ADMÓN.-15-18

será deducida de las facturas pendientes por pagar a "EL PROVEEDOR", independientemente de que "EL MUNICIPIO" opte por hacer efectiva la garantía de cumplimiento de contrato otorgada.

En el supuesto que sea rescindido el contrato, no procederá la contabilización, de la sanción por cancelación a que hace referencia el párrafo anterior, toda vez que se deberá hacer efectiva la garantía de cumplimiento, de acuerdo a lo establecido en el Artículo 99 del Reglamento de la Ley.

DÉCIMA: DEFECTOS Y VICIOS OCULTOS.- "EL PROVEEDOR" se obliga a responder, de los defectos, vicios ocultos o cualquier otra responsabilidad derivada del suministro de "LOS MATERIALES"; de la misma manera se compromete a solucionar cualquier problema que se presente, con la colaboración de "EL MUNICIPIO".

DÉCIMA PRIMERA: MATERIAL DESCONTINUADO O DESABASTO.- En caso de que "LOS MATERIALES" que sean requeridos por "EL MUNICIPIO" a "EL PROVEEDOR" se encuentren fuera de mercado, discontinuados o en una situación de desabasto crítico por parte del fabricante, "EL PROVEEDOR" deberá comprobar lo anterior con constancia escrita y firmada por el Representante Legal. El bien faltante puede ser sustituido previa autorización de la Dirección de Adquisiciones al mismo o menor precio que el producto faltante o discontinuado que fue solicitado.

DÉCIMA SEGUNDA: RESPONSABILIDAD TOTAL.- "EL PROVEEDOR" asumirá la responsabilidad total para el caso de que, al proporcionar el suministro a "EL MUNICIPIO", infrinja disposiciones referentes a regulaciones, permisos, normas o leyes, quedando obligado a liberar a "EL MUNICIPIO" de toda responsabilidad de carácter civil, penal, mercantil, fiscal o de cualquier otra índole.

DÉCIMA TERCERA: GARANTÍA DE CUMPLIMIENTO.- "EL PROVEEDOR" deberá garantizar el debido cumplimiento de las obligaciones que se deriven del presente contrato, mediante póliza de fianza emitida por una institución de fianzas debidamente constituida en los términos de la Ley Federal de Instituciones de Fianzas. Dicha póliza deberá ser presentada a más tardar dentro



Dirección General de Asuntos Jurídicos
Aldama No. 403
San Pedro Garza García, Nuevo León C.P. 66200
Tels. (81) 8400.4509, 8400.4525, 8400.4526
www.sanpedro.gob.mx



SA/DGAJ/CTODPRIV-SUMINISTRO/1439/ADMÓN.-15-18

de los 10-diez días naturales siguientes a la formalización del presente contrato, salvo que la entrega de "LOS MATERIALES" se realice dentro del citado plazo y por un importe equivalente al 10% del monto total del contrato, incluido el Impuesto al Valor Agregado. Lo anterior en cumplimiento en lo dispuesto en el artículo 106 del Reglamento de la Ley de Adquisiciones, Arrendamientos y Contratación de Servicios del Estado de Nuevo León.

La póliza de fianza deberá contener, además de lo señalado en las cláusulas que la Ley Federal de Instituciones de Fianzas; las siguientes declaraciones:

- a) Que se otorga a favor de "EL MUNICIPIO".
- b) Que la fianza se otorga para garantizar todas y cada una de las estipulaciones contenidas en el presente contrato.

"EL MUNICIPIO" dará a "EL PROVEEDOR" su autorización por escrito, para que este pueda cancelar la póliza de fianza correspondiente a la garantía de cumplimiento del presente contrato, previa solicitud por escrito en el momento que demuestre plenamente haber cumplido con la totalidad de las obligaciones establecidas en el presente contrato.

DÉCIMA CUARTA: EFECTIVIDAD DE LA GARANTÍA DE CUMPLIMIENTO.- "EL MUNICIPIO" podrá hacer efectiva la garantía de cumplimiento de contrato cuando "EL PROVEEDOR":

- a) No cumpla con el suministro de "LOS MATERIALES" conforme a lo establecido en el presente contrato.
- b) Incumpla con cualquiera de las obligaciones establecidas en el presente contrato.
- c) Se rescinda administrativamente el presente contrato, considerando la parte proporcional al monto de las obligaciones incumplidas.

DÉCIMA QUINTA: VIGENCIA.- La vigencia del presente contrato será a partir de la notificación del Fallo (3-tres de octubre de 2018-dos mil dieciocho) al 31-treinta y uno de diciembre de 2018-dos mil dieciocho.





SA/DGAJ/CTODPRIV-SUMINISTRO/1439/ADMÓN.-15-18

DÉCIMA SEXTA: RESCISIÓN ADMINISTRATIVA.- La Dirección de Adquisiciones rescindirá administrativamente siguiendo los lineamientos establecidos en el Artículo 111 del Reglamento de la Ley de Adquisiciones, Arrendamientos y Contratación de Servicios del Estado de Nuevo León.

DÉCIMA SÉPTIMA: TERMINACIÓN ANTICIPADA.- La Dirección de Adquisiciones podrá dar por terminado anticipadamente el contrato, de acuerdo a lo establecido en el Artículo 114 del Reglamento de la Ley de Adquisiciones, Arrendamientos y Contratación de Servicios del Estado de Nuevo León.

DÉCIMA OCTAVA: TRANSPORTE Y PERSONAL.- "EL PROVEEDOR" deberá contar con el transporte y el personal necesario para llevar a cabo la entrega de "LOS MATERIALES" que se le requieran, en virtud de que el precio de los mismos incluye el costo del flete.

DÉCIMA NOVENA: RELACIÓN LABORAL.- Las Partes reconocen que no existe relación laboral entre ellas, así como tampoco entre "EL MUNICIPIO" y los trabajadores o empleados de "EL PROVEEDOR".

VIGÉSIMA.-SUPERVISIÓN.- Ambas Partes aceptan que "EL MUNICIPIO", por conducto de la Coordinación de Bienestar Social de la Dirección de Desarrollo Humano y Capital Social, llevará a cabo todos los trámites administrativos que se generen con motivo de la celebración del presente contrato, pudiendo en todo momento ejercer la inspección o supervisión de la prestación adecuada del suministro, por parte de "EL PROVEEDOR".

VIGÉSIMA PRIMERA: RESPONSABILIDAD LABORAL.- El presente contrato no podrá interpretarse de manera alguna como constitutivo de cualquier tipo de asociación o vínculo de carácter laboral entre "EL MUNICIPIO" y "EL PROVEEDOR", así como tampoco entre "EL MUNICIPIO" y los trabajadores o empleados que "EL PROVEEDOR" pudiera necesitar para el cumplimiento de las obligaciones de este contrato, por lo que las relaciones laborales se mantendrán en todos los casos entre la parte contratante y sus respectivos trabajadores, aún en los casos de los trabajos realizados conjuntamente y que se desarrollen en las instalaciones o con equipo de cualquiera de las Partes.



Dirección General de Asuntos Jurídicos
Aldama No. 403
San Pedro Garza García, Nuevo León C.P. 66200
Tels. (81) 8400.4509, 8400.4525, 8400.4526
www.sanpedro.gob.mx



SA/DGAJ/CTODPRIV-SUMINISTRO/1439/ADMÓN.-15-18

En ningún caso podrá considerarse a la otra Parte como patrón sustituto, ni solidario, ni tampoco intermediario, ya sea de carácter individual o colectivo, debiendo la parte que contrató al trabajador de que se trate, asumir y cumplir con todas las responsabilidades que marquen las leyes, por lo que desde este momento libera de las mismas a la otra parte y se obliga a liberarlas de dichas responsabilidades en cualquier caso que se presente, incluso en las controversias individuales de sus empleados o de los conflictos colectivos que pudieran surgir; y de sacarla en paz y a salvo, en caso de conflictos laborales individuales o colectivos provocados por personal de la primera, respondiendo de los daños y perjuicios que resultasen.

“EL PROVEEDOR” se obliga a responder por cualquier demanda o reclamación que se promueva en contra de “EL MUNICIPIO” por parte de sus empleados, así como a pagarle el 100% de todos y cada uno de los gastos que hubiese efectuado con motivo o como consecuencia de la demanda o reclamación derivado de este contrato, ello sin perjuicio de las obligaciones y demás estipulaciones señaladas en el presente instrumento jurídico.

VIGÉSIMA SEGUNDA: DOMICILIOS CONVENCIONALES.- “EL PROVEEDOR” y “EL MUNICIPIO” acuerdan que los domicilios señalados como de cada uno en el capítulo de declaraciones, se consideran como convencionales para todos los efectos a que haya lugar y que se relacionen con el presente contrato, por lo que cualquier notificación que en ellos se practique será válida. Queda entendido que las Partes pueden en lo futuro señalar otro domicilio, con la obligación de comunicarlo fehacientemente a la otra Parte que interviene, las cuales se considerarán como domicilios convencionales para todos los efectos legales.

VIGÉSIMA TERCERA: OBLIGACIONES PREVISTAS EN LAS BASES Y ACTAS.- “EL MUNICIPIO” y “EL PROVEEDOR” además de cumplir con todo lo previsto en el presente contrato tendrán la obligación de respetar y acatar el contenido y especificaciones de las bases que dieron origen al presente instrumento.

Es decir para lo no estipulado en este contrato se atenderá a lo señalado en las Bases y Actas correspondientes al procedimiento de Licitación Pública Nacional Presencial que dio origen al presente contrato.





SA/DGAJ/CTODPRIV-SUMINISTRO/1439/ADMÓN.-15-18

VIGÉSIMA CUARTA: TÍTULOS DE LAS CLÁUSULAS Y ENUNCIADOS.- Las Partes convienen en que los títulos de las cláusulas y de los enunciados que aparecen en este contrato son exclusivamente para facilitar su lectura y por consiguiente no se considera que definan o limitan el contenido de las cláusulas del mismo y de las obligaciones adquiridas.

VIGÉSIMA QUINTA: COMPETENCIA.- Para todo lo relativo a la interpretación y cumplimiento de este contrato, se estará a lo dispuesto en la Ley de Adquisiciones, Arrendamientos y Servicios del Sector Público, Código Civil Federal, Código Fiscal de la Federación, Código Federal de Procedimientos Civiles, Ley Federal de Presupuesto y Responsabilidad Hacendaria, Ley Federal de Procedimiento Administrativo, Reglamento de la Ley de Adquisiciones, Arrendamientos y Servicios del Sector Público y demás disposiciones legales vigentes en la materia; asimismo las partes se someten expresamente a los Tribunales Federales en San Pedro Garza García, Nuevo León para conocer de cualquier juicio o reclamación derivado del mismo, renunciando a cualquier competencia o fuero que pudiera corresponderles por razón de su domicilio presente o futuro.

LAS PARTES MANIFIESTAN ESTAR DE ACUERDO CON EL CONTENIDO DEL PRESENTE INSTRUMENTO MEDIANTE SU LECTURA, QUE EN SU TEXTO CONTIENE LA EXPRESIÓN EXACTA DE SU LIBRE VOLUNTAD, POR LO QUE NO EXISTEN VICIOS DEL CONSENTIMIENTO COMO ERROR, DOLO, VIOLENCIA, MALA FE O CUALQUIER OTRO QUE PUDIERA INVALIDARLO, POR LO QUE LO FIRMAN DE CONFORMIDAD EN TRIPPLICADO, EN EL MUNICIPIO DE SAN PEDRO GARZA, GARCÍA, NUEVO LEÓN, EL DÍA 12-DOCE DE OCTUBRE DEL AÑO 2018-DOS MIL DIECIOCHO.

"EL MUNICIPIO"

ING. MAURICIO FERNÁNDEZ GARZA
PRESIDENTE MUNICIPAL

25



DIRECCIÓN GENERAL DE ASUNTOS JURÍDICOS

Dirección General de Asuntos Jurídicos

Aldama No. 403

San Pedro Garza García, Nuevo León C.P. 66200

Tels. (81) 8400.4509, 8400.4525, 8400.4526

www.sanpedro.gob.mx



SA/DGAJ/CTODPRIV-SUMINISTRO/1439/ADMÓN.-15-18

LIC. MAURICIO FARAH GIACOMAN
SECRETARIO DEL REPUBLICANO AYUNTAMIENTO

C.P. RAFAEL SERNA SÁNCHEZ
SECRETARIO DE FINANZAS Y TESORERO

LIC. GILDA GABRIELA GUAJARDO GARZA
SECRETARIO DE ADMINISTRACIÓN

LIC. PATRICIA MERCEDES ZORRILLA ALCALÁ
SECRETARIO DE DESARROLLO SOCIAL Y HUMANO

"EL PROVEEDOR"
"GRUPO PRO CREA" S.A. DE C.V.

C. RICARDO QUINTANILLA GARCÍA
APODERADO GENERAL

LAS PRESENTES FIRMAS FORMAN PARTE INTEGRANTE DEL CONTRATO DE SUMINISTRO DE MATERIAL DE CONSTRUCCIÓN CELEBRADO ENTRE GRUPO PRO CREA S.A. DE C.V. Y EL MUNICIPIO DE SAN PEDRO GARZA GARCÍA, NUEVO LEÓN.

DGAJ/AHH/RCCH/GATZ/CONTRATO DE SUMINISTRO DE MATERIAL DE CONSTRUCCIÓN CELEBRADO ENTRE GRUPO PRO CREA S.A. DE C.V. Y EL MUNICIPIO DE SAN PEDRO GARZA GARCÍA, NUEVO LEÓN.



DIRECCIÓN GENERAL DE
ASUNTOS JURÍDICOS

Dirección General de Asuntos Jurídicos

Aldama No. 403

San Pedro Garza García, Nuevo León C.P. 66200

Tels. (81) 8400.4509, 8400.4525, 8400.4526

www.sanpedro.gob.mx



MUNICIPIO DE SAN PEDRO GARZA GARCÍA, NUEVO LEÓN
 Secretaría de Administración
 Dirección de Adquisiciones

Concurso por Licitación Pública Nacional Presencial N° SA-DA-CL-23/2018 "Suministro e Instalación de material y puesta en marcha para intervención de viviendas del municipio de San Pedro Garza García".

Partida no. 1 "Alejandro Tovar Cerda".
 Anexo no. 2 "Cotización"

Domicilio ubicado en Francisco I. Madero 903 Col. Villas del Obispo.

No.	CONCEPTO	UNIDAD	CANTIDAD	P.UNITARIO	IMPORTE
1	CONSTRUCCION DE ZAPATA DE 0.50 X 0.50 X 0.20 ARMADA CON VARILLA DEL No. 3 @ 20 CMS. EN AMBOS SENTIDOS, INCLUYE: MANO DE OBRA, MATERIALES, HERRAMIENTAS Y TODO LO NECESARIO PARA SU CORRECTA EJECUCIÓN	PZA	0	\$ 726.00	\$ -
2	CONSTRUCCION DE DALA DE 0.20 X 0.15 ARMADA CON CASTILLO PREFABRICADO ARMEX DE 0.15 X 0.15 ELECTROSOLDADO DOBLE Y CONCRETO A BASE DE CONCRETO F'c:200 KG/CM ² , INCLUYE: MANO DE OBRA, MATERIALES, HERRAMIENTAS Y TODO LO NECESARIO PARA SU CORRECTA EJECUCIÓN	ML	0	\$ 190.00	\$ -
3	CONSTRUCCION DE PISO DE 8 CMS. DE CONCRETO F'c: 200 KG/CM ² , ACABADO PULIDO, INCLUYE: MANO DE OBRA, MATERIALES, HERRAMIENTAS Y TODO LO NECESARIO PARA SU CORRECTA EJECUCIÓN	M2	0	\$ 158.00	\$ -
4	CONSTRUCCION DE COLUMPIA DE 0.20 X 0.15 X 7.50 MIS. ARMADA CON CASTILLO PREFABRICADO ARMEX DE 0.15 X 0.15 ELECTROSOLDADO DOBLE Y CONCRETO F'c:200 KG/CM ² , INCLUYE: MANO DE OBRA, MATERIALES, HERRAMIENTAS Y TODO LO NECESARIO PARA SU CORRECTA EJECUCIÓN	PZA	0	\$ 380.00	\$ -
5	CONSTRUCCION DE MURO DE BLOCK CURADO A VAPOR DE 0.15 X 0.20 X 0.40, PEGADO CON MORTERO CEMENTO-ARENA 1-4, PLOMEADO 1/2 0.50 CMS. INCLUYE: MANO DE OBRA, MATERIALES, HERRAMIENTAS Y TODO LO NECESARIO PARA SU CORRECTA EJECUCIÓN	M2	0	\$ 190.08	\$ -
6	CONSTRUCCION DE CERRAMIENTO DE 0.20 X 0.15 ARMADO CON CASTILLO PREFABRICADO ARMEX DE 0.15 X 0.15 ELECTROSOLDADO DOBLE Y CONCRETO F'c:200 KG/CM ² , INCLUYE: MANO DE OBRA, MATERIALES, HERRAMIENTAS Y TODO LO NECESARIO PARA SU CORRECTA EJECUCIÓN	ML	0	\$ 158.40	\$ -
7	CONSTRUCCION DE LOSA DE 20 CMS. DE SISTEMA DE VIGUETA Y ROVEDILLA, HECHA CON CONCRETO F'c: 200 KG/CM ² EN CAMA DE COMPRESIÓN Y EN VIGA PERIMETRAL, INCLUYE: MANO DE OBRA, MATERIALES, HERRAMIENTAS, CUBRA Y TODO LO NECESARIO PARA SU CORRECTA EJECUCIÓN	M2	0	\$ 528.00	\$ -
8	CONSTRUCCION DE EMPASTADO DE 5 CMS. EN LOSA PARA PAR PENDIENTES PLUVIALES, INCLUYE: MANO DE OBRA, MATERIALES, HERRAMIENTAS Y TODO LO NECESARIO PARA SU CORRECTA EJECUCIÓN	M2	50	\$ 126.00	\$ 6,300.00

[Handwritten signature]



DIRECCIÓN GENERAL DE ASUNTOS JURÍDICOS

Sicilia de Espíritu Santo No. 1027 Las Puercas, 1220 Sector San Nicolás de los Garza, N.L.



[Handwritten mark]



9	CONSTRUCCION DE PREIL DE UNA CARRERA DE BLOCK DEL No. 6 PEGADO CON MORTERO CEMENTO-ARENA 1-4, LLEVA FILETE EN LA PARTE SUPERIOR DEL BLOCK DE 1 CMS. DE MORTERO, INCLUYE: MATERIALES, MANO DE OBRA, HERRAMIENTA Y TODO LO NECESARIO PARA SU CORRECTA EJECUCIÓN	M.L.	0	\$ 52.80	\$ -
10	SUMINISTRO E INSTALACION DE IMPERMEABILIZANTE ACRILICO A DOS MANOS, INCLUYE: MANO DE OBRA, MATERIALES, HERRAMIENTA Y TODO LO NECESARIO PARA SU CORRECTA EJECUCIÓN.	M.2	50	\$ 80.00	\$ 4,000.00
11	SUMINISTRO E INSTALACION DE INSTALACION ELECTRICA Y DE ILUMINACION POR CUARTO (CONSIDERAR RANURAS Y RESANES EN MUROS Y LOSAS) INCLUYE: MANO DE OBRA, MATERIALES, HERRAMIENTA Y TODO LO NECESARIO PARA SU CORRECTA EJECUCIÓN.	LOTE	0	\$ 484.00	\$ -
12	SUMINISTRO E INSTALACION DE INSTALACION HIDROSANITARIA/HIDRAULICA PARA SANITARIO, LAVABO Y REGADERA, INCLUYE: MANO DE OBRA, MATERIALES, HERRAMIENTA Y TODO LO NECESARIO PARA SU CORRECTA EJECUCIÓN	LOTE	0	\$ 484.00	\$ -
13	SUMINISTRO E INSTALACION DE ESTUCCO EN MUROS INTERIORES Y EXTERIORES, INCLUYE: MANO DE OBRA, MATERIALES, HERRAMIENTA Y TODO LO NECESARIO PARA SU CORRECTA EJECUCIÓN	M.2	200	\$ 91.00	\$ 18,200.00
14	SUMINISTRO E INSTALACION DE PINTURA VINILICA EN MUROS Y LOSAS (INTERIORES Y EXTERIORES), INCLUYE: MANO DE OBRA, MATERIALES, HERRAMIENTAS Y TODO LO NECESARIO PARA SU CORRECTA EJECUCIÓN	M.2	200	\$ 37.00	\$ 7,400.00
15	SUMINISTRO E INSTALACION DE VENTANAS Y/O PUERTAS (SEGUN PROYECTO), INCLUYE: MANO DE OBRA, MATERIALES, HERRAMIENTAS Y TODO LO NECESARIO PARA SU CORRECTA EJECUCIÓN.	PZA	0	\$ 774.00	\$ -
16	CONSTRUCCION DE ESCALERA HECHA DE CONCRETO 1'c: 200 KG/CM.2 ARMADA CON VARILLA DE 3/8" @ 20 CMS. EN AMBOS SENTIDOS, LOSA DE 39 CMS. DE ESPESOR MAS LOS ESCALONES DE 18 X 30 CMS. CIMENTACION CON ZAPATA CORRIDA DE 40 X 60 CMS. CON CONCRETO CICLOPEO 1'c: 200 KG/CM.2, INCLUYE: MATERIAL, MANO DE OBRA, HERRAMIENTA Y TODO LO NECESARIO PARA SU CORRECTA EJECUCIÓN.	M.2	0	\$ 2,687.00	\$ -
17	RETIRO DE TECHO DE LAMINA EXISTENTE, DESCACHARRIACIÓN DE LA VIVIENDA Y RETIRO DE ESCOMBRO DURANTE EL TIEMPO QUE DURE LA OBRA, INCLUYE: MANO DE OBRA, MATERIALES, HERRAMIENTAS, TRUKETS, CUOTAS Y TODO LO NECESARIO PARA LA CORRECTA EJECUCIÓN DE LOS TRABAJOS	LOTE	1	\$ 3,090.00	\$ 3,090.00
TOTAL					\$ 38,990.00

 RICARDO QUINTANILLA GARCÍA
 REPRESENTANTE LEGAL



2





MUNICIPIO DE SAN PEDRO GARZA GARCÍA, NUEVO LEÓN
 Secretaría de Administración
 Dirección de Adquisiciones

Concurso por Licitación Pública Nacional Presencial N° SA-DA-CL-23/2018 "Suministro e Instalación de material y puesta en marcha para intervención de viviendas del municipio de San Pedro Garza García".

Partida no. 5 "Bernardo García Chávez".
 Anexo no. 2 "Cotización"

Domicilio ubicado en Riolita 625 Col. San Pedro 400.

No.	CONCEPTO	UNIDAD	CANTIDAD		
1	CONSTRUCCION DE ZAPATA DE 0.50 X 0.50 X 0.70 ARMADA CON VARILLA DEL No. 3 @ 20 CMS. EN AMBOS SENTIDOS, INCLUYE: MANO DE OBRA, MATERIALES, HERRAMIENTAS Y TODO LO NECESARIO PARA SU CORRECTA EJECUCIÓN	PZA	0	\$ 726.00	\$ -
2	CONSTRUCCION DE DARA DE 0.20 X 0.15 ARMADA CON CASTILLO PREFABRICADO ARMEX DE 0.15 X 0.15 ELECTROSOLDADO DOBLE Y CONCRETO A BASE DE CONCRETO F'C:200 KG/CM.2, INCLUYE: MANO DE OBRA, MATERIALES, HERRAMIENTAS Y TODO LO NECESARIO PARA SU CORRECTA EJECUCIÓN	ML	0	\$ 190.00	\$ -
3	CONSTRUCCION DE PISO DE 8 CMS. DE CONCRETO F'C: 200 KG/CM.2, ACABADO PULIDO, INCLUYE: MANO DE OBRA, MATERIALES, HERRAMIENTAS Y TODO LO NECESARIO PARA SU CORRECTA EJECUCIÓN	M2	0	\$ 158.00	\$ -
4	CONSTRUCCION DE COLUMNA DE 0.20 X 0.15 X 2.50 MTS. ARMADA CON CASTILLO PREFABRICADO ARMEX DE 0.15 X 0.15 ELECTROSOLDADO DOBLE Y CONCRETO F'C:200 KG/CM.2, INCLUYE: MANO DE OBRA, MATERIALES, HERRAMIENTAS Y TODO LO NECESARIO PARA SU CORRECTA EJECUCIÓN	PZA	0	\$ 380.00	\$ -
5	CONSTRUCCION DE MURO DE BLOCK CURADO A VAPOR DE 0.15 X 0.20 X 0.40, PEGADO CON MORTERO CEMENTO-ARENA 1-4, PLOMEADO +/- 0.50 CMS. INCLUYE: MANO DE OBRA, MATERIALES, HERRAMIENTA Y TODO LO NECESARIO PARA SU CORRECTA EJECUCIÓN	M2	140	\$ 190.08	\$ 26,611.20
6	CONSTRUCCION DE CERRAMIENTO DE 0.20 X 0.15 ARMADO CON CASTILLO PREFABRICADO ARMEX DE 0.15 X 0.15 ELECTROSOLDADO DOBLE Y CONCRETO F'C:200 KG/CM.2, INCLUYE: MANO DE OBRA, MATERIALES, HERRAMIENTAS Y TODO LO NECESARIO PARA SU CORRECTA EJECUCIÓN	ML	56	\$ 158.40	\$ 8,870.40
7	CONSTRUCCION DE LOSA DE 20 CMS. DE SISTEMA DE VIGUETA Y BOVEDILLA, HECHA CON CONCRETO F'C: 200 KG/CM.2 EN CAMA DE COMPRESIÓN Y EN VIGA PERIMETRAL, INCLUYE: MANO DE OBRA, MATERIALES, HERRAMIENTA, CIMBRA Y TODO LO NECESARIO PARA SU CORRECTA EJECUCIÓN	M2	53	\$ 528.00	\$ 27,984.00
8	CONSTRUCCION DE EMPASTADO DE 5 CMS. EN LOSA PARA DAR PENDIENTES PLUVIALES, INCLUYE: MANO DE OBRA, MATERIALES, HERRAMIENTA Y TODO LO NECESARIO PARA SU CORRECTA EJECUCIÓN	M2	53	\$ 126.00	\$ 6,678.00



DIRECCIÓN GENERAL DE ASUNTOS JURÍDICOS

Sierra de Espíritu Santo No. 1027 Las Puercas 12avo Sector San Nicolás de los Garza

[Firma manuscrita]

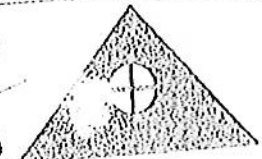

Pro Crea
 Grupo Pro Crea S.A. de C.V.

9	CONSTRUCCION DE PREIL DE UNA CARRERA DE BLOCK DEL No. 6 PEGADO CON MORTERO CEMENTO-ARENA 1-4, LLEVA FILTE EN LA PARTE SUPERIOR DEL BLOCK DE 1 CMS. DE MORTERO, INCLUYE: MATERIALES, MANO DE OBRA, HERRAMIENTA Y TODO LO NECESARIO PARA SU CORRECTA EJECUCIÓN	M.L.	37	\$ 52.80	\$ 1,953.60
10	SUMINISTRO E INSTALACION DE IMPERMEABILIZANTE ACRILICO A DOS MANOS, INCLUYE: MANO DE OBRA, MATERIALES, HERRAMIENTA Y TODO LO NECESARIO PARA SU CORRECTA EJECUCIÓN.	M.2	53	\$ 78.00	\$ 4,134.00
11	SUMINISTRO E INSTALACION DE INSTALACION ELECTRICA Y DE ILUMINACION POR CUARTO (CONSIDERAR RANURAS Y RESANES EN MUROS Y LOSAS) INCLUYE: MANO DE OBRA, MATERIALES, HERRAMIENTA Y TODO LO NECESARIO PARA SU CORRECTA EJECUCIÓN.	LOTE	4	\$ 553.00	\$ 2,212.00
12	SUMINISTRO E INSTALACION DE INSTALACION HIDROSANITARIA/HIDRAULICA PARA SANITARIO, LAVABO Y REGADERA, INCLUYE: MANO DE OBRA, MATERIALES, HERRAMIENTA Y TODO LO NECESARIO PARA SU CORRECTA EJECUCIÓN	LOTE	1	\$ 606.80	\$ 606.80
13	SUMINISTRO E INSTALACION DE ESTUCO EN MUROS INTERIORES Y EXTERIORES, INCLUYE: MANO DE OBRA, MATERIALES, HERRAMIENTA Y TODO LO NECESARIO PARA SU CORRECTA EJECUCIÓN	M.2	525	\$ 78.00	\$ 40,950.00
14	SUMINISTRO E INSTALACION DE PINTURA VINILICA EN MUROS Y LOSAS (INTERIORES Y EXTERIORES), INCLUYE: MANO DE OBRA, MATERIALES, HERRAMIENTAS Y TODO LO NECESARIO PARA SU CORRECTA EJECUCIÓN	M.2	525	\$ 50.00	\$ 26,250.00
15	SUMINISTRO E INSTALACION DE VENTANAS Y/O PUERTAS (SEGUN PROYECTO), INCLUYE: MANO DE OBRA, MATERIALES, HERRAMIENTAS Y TODO LO NECESARIO PARA SU CORRECTA EJECUCIÓN.	PZA	6	\$ 900.00	\$ 5,400.00
16	CONSTRUCCION DE ESCALERA HECHA DE CONCRETO F'c: 200 KG/CM.2 ARMADA CON VARILLA DE 3/8" @ 20 CMS. EN AMBOS SENTIDOS, LOSA DE 19 CMS. DE ESPESOR MAS LOS ESCALONES DE 18 X 30 CMS., CIMENTACION CON ZAPATA CORRIDA DE 40 X 60 CMS. CON CONCRETO CICLOPEO F'c: 200 KG/CM.2, INCLUYE: MATERIAL, MANO DE OBRA, HERRAMIENTA Y TODO LO NECESARIO PARA SU CORRECTA EJECUCIÓN.	M.2	0	\$ 2,687.00	\$ -
17	RETIRO DE TECHO DE LAMINA EXISTENTE, DESCARRIVACION DE LA VIVIENDA Y RETIRO DE ESCOMBRO DURANTE EL TIEMPO QUE DURE LA OBRA, INCLUYE: MANO DE OBRA, MATERIALES, HERRAMIENTAS, FLITES, CUOTAS Y TODO LO NECESARIO PARA LA CORRECTA EJECUCIÓN DE LOS TRABAJOS	LOTE	1	\$ 3,090.00	\$ 3,090.00
TOTAL					\$ 154,740.00

ATENTAMENTE

Ricardo Quintanilla García
RICARDO QUINTANILLA GARCÍA
REPRESENTANTE LEGAL





MUNICIPIO DE SAN PEDRO GARZA GARCÍA, NUEVO LEÓN
 Secretaría de Administración
 Dirección de Adquisiciones

Concurso por Licitación Pública Nacional Presencial N° SA-DA-CL-23/2018 "Suministro e instalación de material y puesta en marcha para intervención de viviendas del municipio de San Pedro Garza García".

Partida no. 8 "Efraín Alemán Delabra".
 Anexo no. 2 "Colización"

Domicilio ubicado en Puebla 212 Col Centro.

No.	CONCEPTO	UNIDAD	CANTIDAD		
1	CONSTRUCCION DE ZAPATA DE 0.50 X 0.50 X 0.20 ARMADA CON VARILLA DEL No. 3 @ 20 CMS. EN AMBOS SENTIDOS, INCLUYE: MANO DE OBRA, MATERIALES, HERRAMIENTAS Y TODO LO NECESARIO PARA SU CORRECTA EJECUCIÓN	PZA	8	\$ 726.00	\$ 5,808.00
2	CONSTRUCCION DE DALA DE 0.20 X 0.15 ARMADA CON CASTILLO PREFABRICADO ARMEX DE 0.15 X 0.15 ELECTROSOLDADO DOBLE Y CONCRETO A BASE DE CONCRETO F'C:200 KG/CM.2, INCLUYE: MANO DE OBRA, MATERIALES, HERRAMIENTAS Y TODO LO NECESARIO PARA SU CORRECTA EJECUCIÓN	ML	45.8	\$ 190.00	\$ 8,702.00
3	CONSTRUCCION DE PISO DE 8 CMS. DE CONCRETO F'C: 200 KG/CM2, ACABADO PULIDO, INCLUYE: MANO DE OBRA, MATERIALES, HERRAMIENTAS Y TODO LO NECESARIO PARA SU CORRECTA EJECUCIÓN	M2	0	\$ 158.00	\$
4	CONSTRUCCION DE COLUMNA DE 0.20 X 0.15 X 2.50 MTS. ARMADA CON CASTILLO PREFABRICADO ARMEX DE 0.15 X 0.15 ELECTROSOLDADO DOBLE Y CONCRETO F'C:200 KG/CM.2, INCLUYE: MANO DE OBRA, MATERIALES, HERRAMIENTAS Y TODO LO NECESARIO PARA SU CORRECTA EJECUCIÓN	PZA	8	\$ 380.00	\$ 3,040.00
5	CONSTRUCCION DE MURO DE BLOCK CURADO A VAPOR DE 0.15 X 0.20 X 0.40, PEGADO CON MORTERO CEMENTO-ARENA 1-4, PLOMEADO +/- 0.50 CMS. INCLUYE: MANO DE OBRA, MATERIALES, HERRAMIENTA Y TODO LO NECESARIO PARA SU CORRECTA EJECUCIÓN	M2	114.5	\$ 190.08	\$ 21,764.16
6	CONSTRUCCION DE CERRAMIENTO DE 0.20 X 0.15 ARMADO CON CASTILLO PREFABRICADO ARMEX DE 0.15 X 0.15 ELECTROSOLDADO DOBLE Y CONCRETO F'C:200 KG/CM.2, INCLUYE: MANO DE OBRA, MATERIALES, HERRAMIENTAS Y TODO LO NECESARIO PARA SU CORRECTA EJECUCIÓN	ML	45.8	\$ 158.40	\$ 7,254.72
7	CONSTRUCCION DE LOSA DE 20 CMS. DE SISTEMA DE VIGUETA Y BOVEDILLA, HECHA CON CONCRETO F'C: 200 KG/CM2 EN CAMA DE COMPRESIÓN Y EN VIGA PERIMETRAL, INCLUYE: MANO DE OBRA, MATERIALES, HERRAMIENTA, CIMBRA Y TODO LO NECESARIO PARA SU CORRECTA EJECUCIÓN	M2	66	\$ 528.00	\$ 34,848.00
8	CONSTRUCCION DE EMPASTADO DE 5 CMS. EN LOSA PARA DAR PENDIENTES PLUVIALES, INCLUYE: MANO DE OBRA, MATERIALES, HERRAMIENTA Y TODO LO NECESARIO PARA SU CORRECTA EJECUCIÓN	M2	66	\$ 127.00	\$ 8,382.00



DIRECCIÓN GENERAL DE ASUNTOS JURÍDICOS

Sierra de Espíritu Santo No. 1027 Las Puercas 12avo Sector San Nicolás de los G. 12a. 12a. 12a.

[Handwritten signature]



[Handwritten mark]

9	CONSTRUCCION DE PREIL DE UNA CARRERA DE BLOCK DEL No. 6 PEGADO CON MORTERO CEMENTO-ARENA 1-4, LLEVA FILETE EN LA PARTE SUPERIOR DEL BLOCK DE 1 CMS. DE MORTERO, INCLUYE: MATERIALES, MANO DE OBRA, HERRAMIENTA Y TODO LO NECESARIO PARA SU CORRECTA EJECUCIÓN	M.L.	44	\$ 90.00	\$ 3,960.00
10	SUMINISTRO E INSTALACION DE IMPERMEABILIZANTE ACRILICO A DOS MANOS, INCLUYE: MANO DE OBRA, MATERIALES, HERRAMIENTA Y TODO LO NECESARIO PARA SU CORRECTA EJECUCIÓN.	M.2	58	\$ 95.00	\$ 5,510.00
11	SUMINISTRO E INSTALACION DE INSTALACION ELECTRICA Y DE ILUMINACION POR CUARTO (CONSIDERAR RAMURAS Y RESANES EN MUROS Y LOSAS) INCLUYE: MANO DE OBRA, MATERIALES, HERRAMIENTA Y TODO LO NECESARIO PARA SU CORRECTA EJECUCIÓN.	LOTE	6	\$ 850.00	\$ 5,100.00
12	SUMINISTRO E INSTALACION DE INSTALACION HIDROSANITARIA/HIDRAULICA PARA SANITARIO, LAVABO Y REGADERA, INCLUYE: MANO DE OBRA, MATERIALES, HERRAMIENTA Y TODO LO NECESARIO PARA SU CORRECTA EJECUCIÓN	LOTE	2	\$ 1,507.68	\$ 3,015.36
13	SUMINISTRO E INSTALACION DE ESTUCCO EN MUROS INTERIORES Y EXTERIORES, INCLUYE: MANO DE OBRA, MATERIALES, HERRAMIENTA Y TODO LO NECESARIO PARA SU CORRECTA EJECUCIÓN	M.2	312.6	\$ 110.00	\$ 34,386.00
14	SUMINISTRO E INSTALACION DE PINTURA VINILICA EN MUROS Y LOSAS (INTERIORES Y EXTERIORES), INCLUYE: MANO DE OBRA, MATERIALES, HERRAMIENTAS Y TODO LO NECESARIO PARA SU CORRECTA EJECUCIÓN	M.2	312.6	\$ 97.60	\$ 30,509.76
15	SUMINISTRO E INSTALACION DE VENTANAS Y/O PUERTAS (SEGUN PROYECTO), INCLUYE: MANO DE OBRA, MATERIALES, HERRAMIENTAS Y TODO LO NECESARIO PARA SU CORRECTA EJECUCIÓN.	PZA	9	\$ 900.00	\$ 8,100.00
16	CONSTRUCCION DE ESCALERA HECHA DE CONCRETO F'c: 200 KG/CM.2 ARMADA CON VARILLA DE 3/8" @ 20 CMS. EN AMBOS SENTIDOS, LOSA DE 19 CMS. DE ESPESOR MAS LOS ESCALONES DE 18 X 30 CMS., CIMENTACION CON ZAPATA CORRIDA DE 40 X 60 CMS. CON CONCRETO CICLOPEO F'c: 200 KG/CM.2, INCLUYE: MATERIAL, MANO DE OBRA, HERRAMIENTA Y TODO LO NECESARIO PARA SU CORRECTA EJECUCIÓN.	M.2	0	\$ 2,687.00	\$ -
17	RETIRO DE TECHO DE LAMINA EXISTENTE, DESCACHARRAZACIÓN DE LA VIVIENDA Y RETIRO DE ESCOMBRO DURANTE EL TIEMPO QUE DURE LA OBRA, INCLUYE: MANO DE OBRA, MATERIALES, HERRAMIENTAS, FLETES, CUOTAS Y TODO LO NECESARIO PARA LA CORRECTA EJECUCIÓN DE LOS TRABAJOS	LOTE	1	\$ 4,000.00	\$ 4,000.00
TOTAL					\$ 184,380.00

ATENTAMENTE

 RICARDO QUINTANILLA GARCÍA
 REPRESENTANTE LEGAL



DIRECCIÓN GENERAL DE
ASUNTOS JURÍDICOS

Sierra de Espíritu Santo No. 1027 Las Puentes 12avo Sector San Nicolás de los Garza, N.L.



MUNICIPIO DE SAN PEDRO GARZA GARCÍA, NUEVO LEÓN
 Secretaría de Administración
 Dirección de Adquisiciones

Concurso por Licitación Pública Nacional Presencial N° SA-DA-CL-23/2018 "Suministro e instalación de material y puesta en marcha para intervención de viviendas del municipio de San Pedro Garza García".

Partida no. 13 "Graciela Sánchez Honorato".
 Anexo no. 2 "Cotización"

Domicilio ubicado en Lerdo de Tejada # 619-E, Colonia El Obispo.

No.	CONCEPTO	UNIDAD	CANTIDAD		
1	CONSTRUCCION DE ZAPATA DE 0.50 X 0.50 X 0.20 ARMADA CON VARILLA DEL No. 3 @ 20 CMS. EN AMBOS SENTIDOS, INCLUYE: MANO DE OBRA, MATERIALES, HERRAMIENTAS Y TODO LO NECESARIO PARA SU CORRECTA EJECUCIÓN	PZA	0	\$ 726.00	\$ -
2	CONSTRUCCION DE DAPA DE 0.70 X 0.15 ARMADA CON CASTILLO PREFABRICADO ARMEK DE 0.15 X 0.15 ELECTROSOLDADO DOBLE Y CONCRETO A BASE DE CONCRETO F'C:200 KG/CM.2, INCLUYE: MANO DE OBRA, MATERIALES, HERRAMIENTAS Y TODO LO NECESARIO PARA SU CORRECTA EJECUCIÓN	ML	0	\$ 190.00	\$ -
3	CONSTRUCCION DE PISO DE 8 CMS. DE CONCRETO F'C: 200 KG/CM2, ACABADO PULIDO, INCLUYE: MANO DE OBRA, MATERIALES, HERRAMIENTAS Y TODO LO NECESARIO PARA SU CORRECTA EJECUCIÓN	M2	0	\$ 158.00	\$ -
4	CONSTRUCCION DE COLUMNA DE 0.70 X 0.15 X 2.50 MIS. ARMADA CON CASTILLO PREFABRICADO ARMEK DE 0.15 X 0.15 ELECTROSOLDADO DOBLE Y CONCRETO F'C:200 KG/CM.2, INCLUYE: MANO DE OBRA, MATERIALES, HERRAMIENTAS Y TODO LO NECESARIO PARA SU CORRECTA EJECUCIÓN	PZA	0	\$ 380.00	\$ -
5	CONSTRUCCION DE MURO DE BLOCK CURADO A VAPOR DE 0.15 X 0.20 X 0.40, PEGADO CON MORTERO CEMENTO-ARENA 1-4, PLOMEADO 1/2-0.50 CMS. INCLUYE: MANO DE OBRA, MATERIALES, HERRAMIENTA Y TODO LO NECESARIO PARA SU CORRECTA EJECUCIÓN	M2	0	\$ 190.08	\$ -
6	CONSTRUCCION DE CERRAMIENTO DE 0.20 X 0.15 ARMADO CON CASTILLO PREFABRICADO ARMEK DE 0.15 X 0.15 ELECTROSOLDADO DOBLE Y CONCRETO F'C:200 KG/CM.2, INCLUYE: MANO DE OBRA, MATERIALES, HERRAMIENTAS Y TODO LO NECESARIO PARA SU CORRECTA EJECUCIÓN	ML	0	\$ 158.40	\$ -
7	CONSTRUCCION DE LOSA DE 20 CMS. DE SISTEMA DE VIGUETA Y BOVEDILLA, HECHA CON CONCRETO F'C: 200 KG/CM2 EN CAMA DE COMPRESIÓN Y EN VIGA PERIMETRAL, INCLUYE: MANO DE OBRA, MATERIALES, HERRAMIENTA, CUBRA Y TODO LO NECESARIO PARA SU CORRECTA EJECUCIÓN	M2	0	\$ 528.00	\$ -
8	CONSTRUCCION DE EMPASTADO DE 5 CMS. EN LOSA PARA DAR PENDIENTES PLUVIALES, INCLUYE: MANO DE OBRA, MATERIALES, HERRAMIENTA Y TODO LO NECESARIO PARA SU CORRECTA EJECUCIÓN	M2	50	\$ 126.00	\$ 6,300.00

Pro Crea



25

9	CONSTRUCCION DE PREIL DE UNA CARRERA DE BLOCK DEL No. 6 PEGADO CON MORTERO CEMENTO-ARENA 1-4, LLEVA FILETE EN LA PARTE SUPERIOR DEL BLOCK DE 1 CMS. DE MORTERO, INCLUYE: MATERIALES, MANO DE OBRA, HERRAMIENTA Y TODO LO NECESARIO PARA SU CORRECTA EJECUCIÓN	M.L.	0	\$ 52.80	\$ -
10	SUMINISTRO E INSTALACION DE IMPERMEABILIZANTE ACRILICO A DOS MANOS, INCLUYE: MANO DE OBRA, MATERIALES, HERRAMIENTA Y TODO LO NECESARIO PARA SU CORRECTA EJECUCIÓN.	M.2	50	\$ 110.00	\$ 5,500.00
11	SUMINISTRO E INSTALACION DE INSTALACION ELECTRICA Y DE ILUMINACION POR CUARTO (CONSIDERAR RANURAS Y RESANES EN MUROS Y LOSAS) INCLUYE: MANO DE OBRA, MATERIALES, HERRAMIENTA Y TODO LO NECESARIO PARA SU CORRECTA EJECUCIÓN.	LOTE	0	\$ 484.00	\$ -
12	SUMINISTRO E INSTALACION DE INSTALACION HIDROSANITARIA/HIDRAULICA PARA SANITARIO, LAVABO Y REGADERA, INCLUYE: MANO DE OBRA, MATERIALES, HERRAMIENTA Y TODO LO NECESARIO PARA SU CORRECTA EJECUCIÓN	LOTE	0	\$ 484.00	\$ -
13	SUMINISTRO E INSTALACION DE ESTUCO EN MUROS INTERIORES Y EXTERIORES, INCLUYE: MANO DE OBRA, MATERIALES, HERRAMIENTA Y TODO LO NECESARIO PARA SU CORRECTA EJECUCIÓN	M.2	200	\$ 67.76	\$ 13,552.00
14	SUMINISTRO E INSTALACION DE PINTURA VINILICA EN MUROS Y LOSAS (INTERIORES Y EXTERIORES), INCLUYE: MANO DE OBRA, MATERIALES, HERRAMIENTAS Y TODO LO NECESARIO PARA SU CORRECTA EJECUCIÓN	M.2	200	\$ 34.70	\$ 6,940.00
15	SUMINISTRO E INSTALACION DE VENTANAS Y/O PUERTAS (SEGUN PROYECTO), INCLUYE: MANO DE OBRA, MATERIALES, HERRAMIENTAS Y TODO LO NECESARIO PARA SU CORRECTA EJECUCIÓN.	PZA	0	\$ 774.00	\$ -
16	CONSTRUCCION DE ESCALERA HECHA DE CONCRETO F'C: 200 KG/CM.2 ARMADA CON VARILLA DE 3/8" @ 20 CMS. EN AMBOS SENTIDOS, LOSA DE 19 CMS. DE ESPESOR MAS LOS ESCALONES DE 18 X 30 CMS., CIMENTACION CON ZAPATA CORRIDA DE 40 X 60 CMS. CON CONCRETO CICLOPEO F'C: 200 KG/CM.2, INCLUYE: MATERIAL, MANO DE OBRA, HERRAMIENTA Y TODO LO NECESARIO PARA SU CORRECTA EJECUCIÓN.	M.2	0	\$ 2,687.00	\$ -
17	RETIRO DE TECHO DE LAMINA EXISTENTE, DESCACHARRIZACION DE LA VIVIENDA Y RETIRO DE ESCOMBRO DURANTE EL TIEMPO QUE DURE LA OBRA, INCLUYE: MANO DE OBRA, MATERIALES, HERRAMIENTAS, FILETES, CUOTAS Y TODO LO NECESARIO PARA LA CORRECTA EJECUCIÓN DE LOS TRABAJOS	LOTE	1	\$ 3,048.00	\$ 3,048.00
TOTAL					\$ 35,340.00

ATENTAMENTE

RICARDO QUINTANILLA GARCÍA
REPRESENTANTE LEGAL



2





MUNICIPIO DE SAN PEDRO GARZA GARCÍA, NUEVO LEÓN
 Secretaría de Administración
 Dirección de Adquisiciones

Concurso por Licitación Pública Nacional Presencial N° SA-DA-CL-23/2018 "Suministro e Instalación de material y puesta en marcha para intervención de viviendas del municipio de San Pedro Garza García".

Partida no. 14 "Irasema Janeth González Soto".
 Anexo no. 2 "Cotización"

Domicilio ubicado en Plan del Río # 201-B, Colonia Lucio Blanco II.

No.	CONCEPTO	UNIDAD	CANTIDAD		
1	CONSTRUCCION DE ZAPATA DE 0.50 X 0.50 X 0.20 ARMADA CON VARILLA DEL No. 3 @ 20 CMS. EN AMBOS SENTIDOS, INCLUYE: MANO DE OBRA, MATERIALES, HERRAMIENTAS Y TODO LO NECESARIO PARA SU CORRECTA EJECUCIÓN	PZA	16	\$ 726.00	\$ 11,616.00
2	CONSTRUCCION DE OMA DE 0.70 X 0.15 ARMADA CON CASTILLO PREFABRICADO ARMEX DE 0.15 X 0.15 ELECTROSOLDADO DOBLE Y CONCRETO A BASE DE CONCRETO F'C:200 KG/CM ² , INCLUYE: MANO DE OBRA, MATERIALES, HERRAMIENTAS Y TODO LO NECESARIO PARA SU CORRECTA EJECUCIÓN	ML	30	\$ 190.00	\$ 5,700.00
3	CONSTRUCCION DE PISO DE 8 CMS. DE CONCRETO F'C: 200 KG/CM ² , ACABADO PULIDO, INCLUYE: MANO DE OBRA, MATERIALES, HERRAMIENTAS Y TODO LO NECESARIO PARA SU CORRECTA EJECUCIÓN	M2	0	\$ 158.00	\$ -
4	CONSTRUCCION DE COLUMNA DE 0.70 X 0.15 X 2.50 MIS ARMADA CON CASTILLO PREFABRICADO ARMEX DE 0.15 X 0.15 ELECTROSOLDADO DOBLE Y CONCRETO F'C:200 KG/CM ² , INCLUYE: MANO DE OBRA, MATERIALES, HERRAMIENTAS Y TODO LO NECESARIO PARA SU CORRECTA EJECUCIÓN	PZA	16	\$ 380.00	\$ 6,080.00
5	CONSTRUCCION DE MURO DE BLOCK CURADO A VAPOR DE 0.15 X 0.20 X 0.40, PEGADO CON MORTERO CEMENTO-ARENA 1-4, PLOMEADO +/- 0.50 CMS. INCLUYE: MANO DE OBRA, MATERIALES, HERRAMIENTA Y TODO LO NECESARIO PARA SU CORRECTA EJECUCIÓN	M2	75	\$ 190.08	\$ 14,256.00
6	CONSTRUCCION DE CERRAMIENTO DE 0.70 X 0.15 ARMADO CON CASTILLO PREFABRICADO ARMEX DE 0.15 X 0.15 ELECTROSOLDADO DOBLE Y CONCRETO F'C:200 KG/CM ² , INCLUYE: MANO DE OBRA, MATERIALES, HERRAMIENTAS Y TODO LO NECESARIO PARA SU CORRECTA EJECUCIÓN	ML	30	\$ 158.40	\$ 4,752.00
7	CONSTRUCCION DE LOSA DE 70 CMS. DE SISTEMA DE VIGUETA Y BOVEDILLA, HECHA CON CONCRETO F'C: 200 KG/CM ² EN CAMA DE COMPRESIÓN Y EN VIGA PERIMETRAL, INCLUYE: MANO DE OBRA, MATERIALES, HERRAMIENTA, CIMBRA Y TODO LO NECESARIO PARA SU CORRECTA EJECUCIÓN	M2	0	\$ 528.00	\$ -
8	CONSTRUCCION DE EMPASTADO DE 5 CMS. EN LOSA PARA DAR PENDIENTES PLUVIALES, INCLUYE: MANO DE OBRA, MATERIALES, HERRAMIENTA Y TODO LO NECESARIO PARA SU CORRECTA EJECUCIÓN	M2	95	\$ 150.00	\$ 14,250.00



DIRECCIÓN GENERAL DE ASUNTOS JURÍDICOS

Sierra de Espiritu Santo No. 1027 Los Puentes L2avo Sector San Nicolás de los Garza, N.L.

[Handwritten signature]



[Handwritten mark]

27

9	CONSTRUCCION DE PRETIL DE UNA CARRERA DE BLOCK DEL No. 6 PEGADO CON MORTERO CEMENTO ARENA 1-3, LLEVA FILETE EN LA PARTE SUPERIOR DEL BLOCK DE 1 CMS. DE MORTERO, INCLUYE: MATERIALES, MANO DE OBRA, HERRAMIENTA Y TODO LO NECESARIO PARA SU CORRECTA EJECUCIÓN	M.1.	30	\$ 250.00	\$ 7,500.00
10	SUMINISTRO E INSTALACION DE IMPERMEABILIZANTE ACRILICO A DOS MANOS, INCLUYE: MANO DE OBRA, MATERIALES, HERRAMIENTA Y TODO LO NECESARIO PARA SU CORRECTA EJECUCIÓN.	M.2	95	\$ 100.00	\$ 9,500.00
11	SUMINISTRO E INSTALACION DE INSTALACION ELECTRICA Y DE ILUMINACION POR CUARTO (CONSIDERAR RAMURAS Y RESANES EN MUROS Y LOSAS) INCLUYE: MANO DE OBRA, MATERIALES, HERRAMIENTA Y TODO LO NECESARIO PARA SU CORRECTA EJECUCIÓN.	LOTE	3	\$ 1,000.00	\$ 3,000.00
12	SUMINISTRO E INSTALACION DE INSTALACION HIDROSANITARIA/HIDRAULICA PARA SANITARIO, LAVABO Y REGADERA, INCLUYE: MANO DE OBRA, MATERIALES, HERRAMIENTA Y TODO LO NECESARIO PARA SU CORRECTA EJECUCIÓN	LOTE	1	\$ 1,100.00	\$ 1,100.00
13	SUMINISTRO E INSTALACION DE ESTUCCO EN MUROS INTERIORES Y EXTERIORES, INCLUYE: MANO DE OBRA, MATERIALES, HERRAMIENTA Y TODO LO NECESARIO PARA SU CORRECTA EJECUCIÓN	M.2	380	\$ 95.00	\$ 36,100.00
14	SUMINISTRO E INSTALACION DE PINTURA VINILICA EN MUROS Y LOSAS (INTERIORES Y EXTERIORES), INCLUYE: MANO DE OBRA, MATERIALES, HERRAMIENTAS Y TODO LO NECESARIO PARA SU CORRECTA EJECUCIÓN	M.2	380	\$ 70.00	\$ 26,600.00
15	SUMINISTRO E INSTALACION DE VENTANAS Y/O PUERTAS (SIGUI PROYECTO), INCLUYE: MANO DE OBRA, MATERIALES, HERRAMIENTAS Y TODO LO NECESARIO PARA SU CORRECTA EJECUCIÓN.	PZA	8	\$ 1,000.00	\$ 8,000.00
16	CONSTRUCCION DE ESCALERA HECHA DE CONCRETO F'c: 200 KG/CM.2 ARMADA CON VARILLA DE 3/8" @ 20 CMS. EN AMBOS SENTIDOS, LOSA DE 19 CMS. DE ESPESOR MAS LOS ESCALONES DE 18 X 30 CMS. CIMENTACION CON ZAPATA CORRIDA DE 40 X 60 CMS. CON CONCRETO CICLOPEO F'c: 200 KG/CM.2, INCLUYE: MATERIAL, MANO DE OBRA, HERRAMIENTA Y TODO LO NECESARIO PARA SU CORRECTA EJECUCIÓN.	M.2	0	\$ 2,687.00	\$ -
17	RETIRO DE TECHO DE LAMINA EXISTENTE, DESCACHARRIZACION DE LA VIVIENDA Y RETIRO DE ESCOMBRO DURANTE EL TIEMPO QUE DURE LA OBRA, INCLUYE: MANO DE OBRA, MATERIALES, HERRAMIENTAS, FIELDS, CUOTAS Y TODO LO NECESARIO PARA LA CORRECTA EJECUCIÓN DE LOS TRABAJOS	LOTE	1	\$ 3,646.00	\$ 3,646.00
TOTAL					\$ 152,100.00

ATENTAMENTE

 RICARDO QUINTANILLA GALICIA
 REPRESENTANTE LEGAL



2





MUNICIPIO DE SAN PEDRO GARZA GARCÍA, NUEVO LEÓN
 Secretaría de Administración
 Dirección de Adquisiciones

Concurso por Licitación Pública Nacional Presencial N° SA-DA-CL-23/2018 "Suministro e Instalación de material y puesta en marcha para intervención de viviendas del municipio de San Pedro Garza García".

Partida no. 15 "Isldra Martínez Oville".
 Anexo no. 2 "Colización"

Domicilio ubicado en Potasio II 330, Colonia San Pedro 400.

No.	CONCEPTO	UNIDAD	CANTIDAD		
1	CONSTRUCCION DE ZAPATA DE 0.50 X 0.50 X 0.20 ARMADA CON VARILLA DEL No. 3 @ 20 CMS. EN AMBOS SENTIDOS, INCLUYE: MANO DE OBRA, MATERIALES, HERRAMIENTAS Y TODO LO NECESARIO PARA SU CORRECTA EJECUCIÓN	PZA	2	\$ 850.00	\$ 1,700.00
2	CONSTRUCCION DE DALA DE 0.20 X 0.15 ARMADA CON CASTILLO PREFABRICADO ARMEX DE 0.15 X 0.15 ELECTROSOLDADO DOBLE Y CONCRETO A BASE DE CONCRETO F'C:200 KG/CM.2, INCLUYE: MANO DE OBRA, MATERIALES, HERRAMIENTAS Y TODO LO NECESARIO PARA SU CORRECTA EJECUCIÓN	ML	10.25	\$ 120.00	\$ 1,230.00
3	CONSTRUCCION DE PISO DE 8 CMS. DE CONCRETO F'C: 200 KG/CM2, ACABADO PULIDO, INCLUYE: MANO DE OBRA, MATERIALES, HERRAMIENTAS Y TODO LO NECESARIO PARA SU CORRECTA EJECUCIÓN	M2	0	\$ 158.00	\$.
4	CONSTRUCCION DE COLUMNA DE 0.20 X 0.15 X 2.50 MTS. ARMADA CON CASTILLO PREFABRICADO ARMEX DE 0.15 X 0.15 ELECTROSOLDADO DOBLE Y CONCRETO F'C:200 KG/CM.2, INCLUYE: MANO DE OBRA, MATERIALES, HERRAMIENTAS Y TODO LO NECESARIO PARA SU CORRECTA EJECUCIÓN	PZA	2	\$ 450.00	\$ 900.00
5	CONSTRUCCION DE MURO DE BLOCK CURADO A VAPOR DE 0.15 X 0.20 X 0.40, PEGADO CON MORTERO CEMENTO ARENA 1-4, FLOMEADO +/- 0.50 CMS. INCLUYE: MANO DE OBRA, MATERIALES, HERRAMIENTA Y TODO LO NECESARIO PARA SU CORRECTA EJECUCIÓN	M2	25.63	\$ 250.00	\$ 6,407.50
6	CONSTRUCCION DE CERRAMIENTO DE 0.20 X 0.15 ARMADO CON CASTILLO PREFABRICADO ARMEX DE 0.15 X 0.15 ELECTROSOLDADO DOBLE Y CONCRETO F'C:200 KG/CM.2, INCLUYE: MANO DE OBRA, MATERIALES, HERRAMIENTAS Y TODO LO NECESARIO PARA SU CORRECTA EJECUCIÓN	ML	10.25	\$ 180.00	\$ 1,845.00
7	CONSTRUCCION DE LOSA DE 20 CMS. DE SISTEMA DE VIGUETA Y BOVEDILLA, HECHA CON CONCRETO F'C: 200 KG/CM2 EN CIMA DE COMPRESIÓN Y EN VIGA PERIMETRAL, INCLUYE: MANO DE OBRA, MATERIALES, HERRAMIENTA, CIMBRA Y TODO LO NECESARIO PARA SU CORRECTA EJECUCIÓN	M2	23.63	\$ 700.00	\$ 16,541.00
8	CONSTRUCCION DE EMPASTADO DE 5 CMS. EN LOSA PARA DAR PENDIENTES PLUVIALES, INCLUYE: MANO DE OBRA, MATERIALES, HERRAMIENTA Y TODO LO NECESARIO PARA SU CORRECTA EJECUCIÓN	M2	23.63	\$ 150.00	\$ 3,544.50

Pro Crea



CR

9	CONSTRUCCION DE PRETEL DE UNA CARRERA DE BLOCK DEL No. 6 PEGADO CON MORTERO CEMENTO ARENA 1-4, LLEVA FILETE EN LA PARTE SUPERIOR DEL BLOCK DE 1 CMS. DE MORTERO, INCLUYE: MATERIALES, MANO DE OBRA, HERRAMIENTA Y TODO LO NECESARIO PARA SU CORRECTA EJECUCIÓN	M.L.	10.25	\$ 100.00	\$ 1,025.00
10	SUMINISTRO E INSTALACION DE IMPERMEABILIZANTE ACRILICO A DOS MANOS, INCLUYE: MANO DE OBRA, MATERIALES, HERRAMIENTA Y TODO LO NECESARIO PARA SU CORRECTA EJECUCIÓN.	M.2	23.63	\$ 110.00	\$ 2,599.30
11	SUMINISTRO E INSTALACION DE INSTALACION ELECTRICA Y DE ILUMINACION POR CUARTO (CONSIDERAR RANURAS Y RESANES EN MUROS Y LOSAS) INCLUYE: MANO DE OBRA, MATERIALES, HERRAMIENTA Y TODO LO NECESARIO PARA SU CORRECTA EJECUCIÓN.	LOTE	1	\$ 1,000.00	\$ 1,000.00
12	SUMINISTRO E INSTALACION DE INSTALACION HIDROSANITARIA/HIDRAULICA PARA SANITARIO, LAVABO Y REGADERA, INCLUYE: MANO DE OBRA, MATERIALES, HERRAMIENTA Y TODO LO NECESARIO PARA SU CORRECTA EJECUCIÓN	LOTE	1	\$ 1,200.00	\$ 1,200.00
13	SUMINISTRO E INSTALACION DE ESTUCO EN MUROS INTERIORES Y EXTERIORES, INCLUYE: MANO DE OBRA, MATERIALES, HERRAMIENTA Y TODO LO NECESARIO PARA SU CORRECTA EJECUCIÓN	M.2	78.98	\$ 100.00	\$ 7,898.00
14	SUMINISTRO E INSTALACION DE PINTURA VINILICA EN MUROS Y LOSAS (INTERIORES Y EXTERIORES), INCLUYE: MANO DE OBRA, MATERIALES, HERRAMIENTAS Y TODO LO NECESARIO PARA SU CORRECTA EJECUCIÓN	M.2	78.98	\$ 80.00	\$ 6,318.40
15	SUMINISTRO E INSTALACION DE VENTANAS Y/O PUERTAS (SEGUN PROYECTO), INCLUYE: MANO DE OBRA, MATERIALES, HERRAMIENTAS Y TODO LO NECESARIO PARA SU CORRECTA EJECUCIÓN.	PZA	1	\$ 850.00	\$ 850.00
16	CONSTRUCCION DE ESCALERA HECHA DE CONCRETO F'c: 200 KG/CM.2 ARMADA CON VARILLA DE 3/8" @ 20 CMS. EN AMBOS SENTIDOS, LOSA DE 19 CMS. DE ESPESOR MAS LOS ESCALONES DE 18 X 30 CMS., CIMENTACION CON ZAPATA CORRIDA DE 40 X 60 CMS. CON CONCRETO CICLOPEO F'c: 200 KG/CM.2, INCLUYE: MATERIAL, MANO DE OBRA, HERRAMIENTA Y TODO LO NECESARIO PARA SU CORRECTA EJECUCIÓN.	M.2	0	\$ 2,687.00	\$ -
17	RETIRO DE TECHO DE LAMINA EXISTENTE, DESCACHARRIZACIÓN DE LA VIVIENDA Y RETIRO DE ESCOMBRRO DURANTE EL TIEMPO QUE DURE LA OBRA, INCLUYE: MANO DE OBRA, MATERIALES, HERRAMIENTAS, FLETES, CUOTAS Y TODO LO NECESARIO PARA LA CORRECTA EJECUCIÓN DE LOS TRABAJOS	LOTE	1	\$ 4,097.30	\$ 4,097.30
TOTAL					\$ 57,156.00

ATENTAMENTE

RICARDO QUINTANILLA GARCÍA
 REPRESENTANTE LEGAL



21





MUNICIPIO DE SAN PEDRO GARZA GARCÍA, NUEVO LEÓN
 Secretaría de Administración
 Dirección de Adquisiciones

Concurso por Licitación Pública Nacional Presencial N° SA-DA-CL-23/2018 "Suministro e instalación de material y puesta en marcha para intervención de viviendas del municipio de San Pedro Garza García".

Partida no. 21 "José Pablo López Ortiz".
 Anexo no. 2 "Cotización"

Domicilio ubicado en Av. Ignacio Morones Prieto # 184, Colonia Jesús M. Garza.

No.	CONCEPTO	UNIDAD	CANTIDAD		
1	CONSTRUCCION DE ZAPATA DE 0.50 X 0.50 X 0.70 ARMADA CON VARILLA DEL No. 3 @ 20 CMS. EN AMBOS SENTIDOS, INCLUYE: MANO DE OBRA, MATERIALES, HERRAMIENTAS Y TODO LO NECESARIO PARA SU CORRECTA EJECUCIÓN	PZA	0	\$ 726.00	\$
2	CONSTRUCCION DE DABA DE 0.20 X 0.15 ARMADA CON CASTILLO PREFABRICADO ARMEX DE 0.15 X 0.15 ELECTROSOLDADO DOBLE Y CONCRETO A BASE DE CONCRETO F'C:200 KG/CM ² , INCLUYE: MANO DE OBRA, MATERIALES, HERRAMIENTAS Y TODO LO NECESARIO PARA SU CORRECTA EJECUCIÓN	ML	0	\$ 190.00	\$
3	CONSTRUCCION DE PISO DE 8 CMS. DE CONCRETO F'C: 200 KG/CM ² , ACABADO PULIDO, INCLUYE: MANO DE OBRA, MATERIALES, HERRAMIENTAS Y TODO LO NECESARIO PARA SU CORRECTA EJECUCIÓN	M2	0	\$ 158.00	\$
4	CONSTRUCCION DE COLUMNA DE 0.20 X 0.15 X 2.50 MTS. ARMADA CON CASTILLO PREFABRICADO ARMEX DE 0.15 X 0.15 ELECTROSOLDADO DOBLE Y CONCRETO F'C:200 KG/CM ² , INCLUYE: MANO DE OBRA, MATERIALES, HERRAMIENTAS Y TODO LO NECESARIO PARA SU CORRECTA EJECUCIÓN	PZA	15	\$ 380.00	\$ 5,700.00
5	CONSTRUCCION DE MURO DE BLOCK CURADO A VAPOR DE 0.15 X 0.20 X 0.40, PEGADO CON MORTERO CEMENTO-ARENA 1-4, PLOMEADO +/- 0.50 CMS. INCLUYE: MANO DE OBRA, MATERIALES, HERRAMIENTA Y TODO LO NECESARIO PARA SU CORRECTA EJECUCIÓN	M2	140	\$ 190.08	\$ 26,611.20
6	CONSTRUCCION DE CERRAMIENTO DE 0.20 X 0.15 ARMADO CON CASTILLO PREFABRICADO ARMEX DE 0.15 X 0.15 ELECTROSOLDADO DOBLE Y CONCRETO F'C:200 KG/CM ² , INCLUYE: MANO DE OBRA, MATERIALES, HERRAMIENTAS Y TODO LO NECESARIO PARA SU CORRECTA EJECUCIÓN	ML	56	\$ 158.40	\$ 8,870.40
7	CONSTRUCCION DE LOSA DE 20 CMS. DE SISTEMA DE VIGUETA Y BOVEDILLA, HECHA CON CONCRETO F'C: 200 KG/CM ² EN CAMA DE COMPRESIÓN Y EN VIGA PERIFERAL, INCLUYE: MANO DE OBRA, MATERIALES, HERRAMIENTA, CIMBRA Y TODO LO NECESARIO PARA SU CORRECTA EJECUCIÓN	M2	66	\$ 528.00	\$ 34,848.00
8	CONSTRUCCION DE EMPASTADO DE 5 CMS. EN LOSA PARA DAR PENDIENTES PLUVIALES, INCLUYE: MANO DE OBRA, MATERIALES, HERRAMIENTA Y TODO LO NECESARIO PARA SU CORRECTA EJECUCIÓN	M2	66	\$ 126.00	\$ 8,316.00



DIRECCIÓN GENERAL DE ASUNTOS JURÍDICOS

Sierra de Espíritu Santo No. 1027 Las Puercas 12avo Sector San Nicolás de los Garza

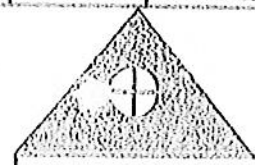

Pro Crea
 Grupo Pro Crea S.A. de C.V.



9	CONSTRUCCION DE PRETE DE UNA CARRERA DE BLOCK DEL No. 6 PEGADO CON MORTERO CEMENTO-ARENA 1-4, LLEVA FILETE EN LA PARTE SUPERIOR DEL BLOCK DE 1 CMS. DE MORTERO, INCLUYE: MATERIALES, MANO DE OBRA, HERRAMIENTA Y TODO LO NECESARIO PARA SU CORRECTA EJECUCIÓN	M.1.	35.2	\$ 52.80	\$ 1,858.56
10	SUMINISTRO E INSTALACION DE IMPERMEABILIZANTE ACRILICO A DOS MANOS, INCLUYE: MANO DE OBRA, MATERIALES, HERRAMIENTA Y TODO LO NECESARIO PARA SU CORRECTA EJECUCIÓN.	M.2	66	\$ 110.00	\$ 7,260.00
11	SUMINISTRO E INSTALACION DE INSTALACION ELECTRICA Y DE ILUMINACION POR CUARTO (CONSIDERAR RANURAS Y RISALTES EN MUROS Y LOSAS) INCLUYE: MANO DE OBRA, MATERIALES, HERRAMIENTA Y TODO LO NECESARIO PARA SU CORRECTA EJECUCIÓN.	LOTE	5	\$ 481.00	\$ 2,420.00
12	SUMINISTRO E INSTALACION DE INSTALACION HIDROSANITARIA/HIDRAULICA PARA SANITARIO, LAVABO Y REGADERA, INCLUYE: MANO DE OBRA, MATERIALES, HERRAMIENTA Y TODO LO NECESARIO PARA SU CORRECTA EJECUCIÓN	LOTE	1	\$ 1,500.00	\$ 1,500.00
13	SUMINISTRO E INSTALACION DE ESTUCCO EN MUROS INTERIORES Y EXTERIORES, INCLUYE: MANO DE OBRA, MATERIALES, HERRAMIENTA Y TODO LO NECESARIO PARA SU CORRECTA EJECUCIÓN	M.2	360.08	\$ 80.40	\$ 28,950.43
14	SUMINISTRO E INSTALACION DE PINTURA VINILICA EN MUROS Y LOSAS (INTERIORES Y EXTERIORES), INCLUYE: MANO DE OBRA, MATERIALES, HERRAMIENTAS Y TODO LO NECESARIO PARA SU CORRECTA EJECUCIÓN	M.2	360.08	\$ 80.00	\$ 28,806.40
15	SUMINISTRO E INSTALACION DE VENTANAS Y/O PUERTAS (SEGUN PROYECTO), INCLUYE: MANO DE OBRA, MATERIALES, HERRAMIENTAS Y TODO LO NECESARIO PARA SU CORRECTA EJECUCIÓN.	PZA	8	\$ 1,000.00	\$ 8,000.00
16	CONSTRUCCION DE ESCALERA HECHA DE CONCRETO F'C: 200 KG/CM.2 ARMADA CON VARILLA DE 3/8" @ 20 CMS. EN AMBOS SENTIDOS, LOSA DE 19 CMS. DE ESPESOR MAS LOS ESCALONES DE 18 X 30 CMS., CIMENTACION CON ZAPATA CORRIDA DE 40 X 60 CMS. CON CONCRETO CICLOPEO F'C: 200 KG/CM.2, INCLUYE: MATERIAL, MANO DE OBRA, HERRAMIENTA Y TODO LO NECESARIO PARA SU CORRECTA EJECUCIÓN.	M.2	6	\$ 2,687.00	\$ 16,122.00
17	RETIRO DE TECHO DE LAMINA EXISTENTE, DESCACHARRIZACION DE LA VIVIENDA Y RETIRO DE ESCOMBRU DURANTE EL TIEMPO QUE DURE LA OBRA, INCLUYE: MANO DE OBRA, MATERIALES, HERRAMIENTAS, ELIÉS, CUOTAS Y TODO LO NECESARIO PARA LA CORRECTA EJECUCIÓN DE LOS TRABAJOS	LOTE	1	\$ 4,205.01	\$ 4,205.01
total					\$ 183,468.00

RICARDO QUINTANILLA GARCÍA
 REPRESENTANTE LEGAL



 P. 43
 1/1/14





MUNICIPIO DE SAN PEDRO GARZA GARCÍA, NUEVO LEÓN
 Secretaría de Administración
 Dirección de Adquisiciones

Concurso por Licitación Pública Nacional Presencial N° SA-DA-CL-23/2018 "Suministro e Instalación de material y puesta en marcha para intervención de viviendas del municipio de San Pedro Garza García".

Partida no. 22 "Juan Francisco Góngora Sánchez/ Francisca Elena Ayala Garza".
 Anexo no. 2 "Colización"

Domicilio ubicado en Eulalio Guzmán # 610-B, Colonia El Obispo.

No.	CONCEPTO	UNIDAD	CANTIDAD		
1	CONSTRUCCION DE ZAPATA DE 0.50 X 0.50 X 0.20 ARMADA CON VARILLA DEL No. 3 @ 20 CMS. EN AMBOS SENTIDOS, INCLUYE: MANO DE OBRA, MATERIALES, HERRAMIENTAS Y TODO LO NECESARIO PARA SU CORRECTA EJECUCIÓN	PZA	0	\$ 726.00	\$ -
2	CONSTRUCCION DE DABA DE 0.20 X 0.15 ARMADA CON CASTILLO PREFABRICADO ARMEX DE 0.15 X 0.15 ELECTROSOLDADO DOBLE Y CONCRETO A BASE DE CONCRETO F' C: 200 KG/CM ² , INCLUYE: MANO DE OBRA, MATERIALES, HERRAMIENTAS Y TODO LO NECESARIO PARA SU CORRECTA EJECUCIÓN	ML	0	\$ 190.00	\$ -
3	CONSTRUCCION DE PISO DE 8 CMS. DE CONCRETO F' C: 200 KG/CM ² , ACABADO PULIDO, INCLUYE: MANO DE OBRA, MATERIALES, HERRAMIENTAS Y TODO LO NECESARIO PARA SU CORRECTA EJECUCIÓN	M2	0	\$ 158.00	\$ -
4	CONSTRUCCION DE COLUMNA DE 0.20 X 0.15 X 2.50 MTS. ARMADA CON CASTILLO PREFABRICADO ARMEX DE 0.15 X 0.15 ELECTROSOLDADO DOBLE Y CONCRETO F' C: 200 KG/CM ² , INCLUYE: MANO DE OBRA, MATERIALES, HERRAMIENTAS Y TODO LO NECESARIO PARA SU CORRECTA EJECUCIÓN	PZA	0	\$ 380.00	\$ -
5	CONSTRUCCION DE MURO DE BLOCK CURADO A VAPOR DE 0.15 X 0.20 X 0.40, PEGADO CON MORTERO CEMENTO-ARENA 1-4, PLOMEADO +/- 0.50 CMS. INCLUYE: MANO DE OBRA, MATERIALES, HERRAMIENTA Y TODO LO NECESARIO PARA SU CORRECTA EJECUCIÓN	M2	0	\$ 190.08	\$ -
6	CONSTRUCCION DE CERRAMIENTO DE 0.20 X 0.15 ARMADO CON CASTILLO PREFABRICADO ARMEX DE 0.15 X 0.15 ELECTROSOLDADO DOBLE Y CONCRETO F' C: 200 KG/CM ² , INCLUYE: MANO DE OBRA, MATERIALES, HERRAMIENTAS Y TODO LO NECESARIO PARA SU CORRECTA EJECUCIÓN	ML	0	\$ 158.40	\$ -
7	CONSTRUCCION DE LOSA DE 20 CMS. DE SISTEMA DE VIGULTA Y BOVEDILLA, HECHA CON CONCRETO F' C: 200 KG/CM ² EN CABA DE COMPRESIÓN Y EN VIGA PERIMETRAL, INCLUYE: MANO DE OBRA, MATERIALES, HERRAMIENTA, CIAMBRA Y TODO LO NECESARIO PARA SU CORRECTA EJECUCIÓN	M2	0	\$ 528.00	\$ -
8	CONSTRUCCION DE EMPASTADO DE 5 CMS. EN LOSA PARA DAR PENDIENTES PLUVIALES, INCLUYE: MANO DE OBRA, MATERIALES, HERRAMIENTA Y TODO LO NECESARIO PARA SU CORRECTA EJECUCIÓN	M2	50	\$ 126.00	\$ 6,300.00

Handwritten signature

Handwritten signature

Sicra de Espíritu Santo No. 1027 Las Puentes 12avo Sector San Nicolás de los Garza,



43



9	CONSTRUCCION DE PREIL DE UNA CARRERA DE BLOCK DEL No. 6 PEGADO CON MORTERO CEMENTO-ARENA 1-4, LLEVA FILETE EN LA PARTE SUPERIOR DEL BLOCK DE 1 CMS. DE MORTERO, INCLUYE: MATERIALES, MANO DE OBRA, HERRAMIENTA Y TODO LO NECESARIO PARA SU CORRECTA EJECUCIÓN	M.L.	0	\$ 52.80	\$ -
10	SUMINISTRO E INSTALACION DE IMPERMEABILIZANTE ACRILICO A DOS MANOS, INCLUYE: MANO DE OBRA, MATERIALES, HERRAMIENTA Y TODO LO NECESARIO PARA SU CORRECTA EJECUCIÓN.	M.2	50	\$ 110.00	\$ 5,500.00
11	SUMINISTRO E INSTALACION DE INSTALACION ELECTRICIA Y DE ILUMINACION POR CUARTO (CONSIDERAR RANURAS Y RESANES EN MUROS Y LOSAS) INCLUYE: MANO DE OBRA, MATERIALES, HERRAMIENTA Y TODO LO NECESARIO PARA SU CORRECTA EJECUCIÓN.	LOTE	0	\$ 484.00	\$ -
12	SUMINISTRO E INSTALACION DE INSTALACION HIDROSANITARIA/HIDRAULICA PARA SANITARIO, LAVABO Y REGADERA, INCLUYE: MANO DE OBRA, MATERIALES, HERRAMIENTA Y TODO LO NECESARIO PARA SU CORRECTA EJECUCIÓN	LOTE	0	\$ 484.00	\$ -
13	SUMINISTRO E INSTALACION DE ESTUCCO EN MUROS INTERIORES Y EXTERIORES, INCLUYE: MANO DE OBRA, MATERIALES, HERRAMIENTA Y TODO LO NECESARIO PARA SU CORRECTA EJECUCIÓN	M.2	200	\$ 66.00	\$ 13,200.00
14	SUMINISTRO E INSTALACION DE PINTURA VINILICA EN MUROS Y LOSAS (INTERIORES Y EXTERIORES), INCLUYE: MANO DE OBRA, MATERIALES, HERRAMIENTAS Y TODO LO NECESARIO PARA SU CORRECTA EJECUCIÓN	M.2	200	\$ 40.50	\$ 8,100.00
15	SUMINISTRO E INSTALACION DE VENTANAS Y/O PUERTAS (SEGUN PROYECTO), INCLUYE: MANO DE OBRA, MATERIALES, HERRAMIENTAS Y TODO LO NECESARIO PARA SU CORRECTA EJECUCIÓN.	PZA	0	\$ 774.00	\$ -
16	CONSTRUCCION DE ESCALERA HECHA DE CONCRETO F'C: 200 KG/CM.2 ARMADA CON VARILLA DE 1/8" @ 20 CMS. EN AMBOS SENTIDOS, LOSA DE 19 CMS. DE ESPESOR MAS LOS ESCALONES DE 18 X 30 CMS., CIMENTACION CON ZAPATA CORRIDA DE 40 X 60 CMS. CON CONCRETO CICLOPEO F'C: 200 KG/CM.2, INCLUYE: MATERIAL, MANO DE OBRA, HERRAMIENTA Y TODO LO NECESARIO PARA SU CORRECTA EJECUCIÓN.	M.2	0	\$ 2,687.00	\$ -
17	RETIRO DE TECHO DE LAMINA EXISTENTE, DESCACHARRIZACION DE LA VIVIENDA Y RETIRO DE ESCOMBRIO DURANTE EL TIEMPO QUE DURE LA OBRA, INCLUYE: MANO DE OBRA, MATERIALES, HERRAMIENTAS, FILTES, CUOTAS Y TODO LO NECESARIO PARA LA CORRECTA EJECUCIÓN DE LOS TRABAJOS	LOTE	1	\$ 1,580.00	\$ 1,580.00
				total	\$ 34,680.00

RICARDO QUINTANILLA GARCÍA
 REPRESENTANTE LEGAL



2



DIRECCIÓN GENERAL DE ASUNTOS JURÍDICOS

Sierra de Espíritu Santo No. 1027 Las Puentes 12avo Sector San Nicolás de los Garza, H. L.

44



MUNICIPIO DE SAN PEDRO GARZA GARCÍA, NUEVO LEÓN
 Secretaría de Administración
 Dirección de Adquisiciones

Concurso por Licitación Pública Nacional Presencial N° SA-DA-CL-23/2018 "Suministro e instalación de material y puesta en marcha para Intervención de viviendas del municipio de San Pedro Garza García".

Partida no. 23 "Juan José Alonso Mata".
 Anexo no. 2 "Cotización"

Domicilio ubicado en Estevan V # 801, Colonia Villas del Obispo.

No.	CONCEPTO	UNIDAD	CANTIDAD		
1	CONSTRUCCION DE ZAPATA DE 0.50 X 0.50 X 0.20 ARMADA CON VABILLA DEL No. 3 @ 20 CMS. EN AMBOS SENTIDOS, INCLUYE: MANO DE OBRA, MATERIALES, HERRAMIENTAS Y TODO LO NECESARIO PARA SU CORRECTA EJECUCIÓN	PZA	0	\$ 726.00	\$ -
2	CONSTRUCCION DE DALA DE 0.70 X 0.15 ARMADA CON CASTILLO PREFABRICADO ARMEX DE 0.15 X 0.15 ELECTROSOLDADO DOBLE Y CONCRETO A BASE DE CONCRETO F'C:200 KG/CM.2, INCLUYE: MANO DE OBRA, MATERIALES, HERRAMIENTAS Y TODO LO NECESARIO PARA SU CORRECTA EJECUCIÓN	ML	0	\$ 190.00	\$ -
3	CONSTRUCCION DE PISO DE 8 CMS. DE CONCRETO F'C: 200 KG/CM2, ACABADO PULIDO, INCLUYE: MANO DE OBRA, MATERIALES, HERRAMIENTAS Y TODO LO NECESARIO PARA SU CORRECTA EJECUCIÓN	M2	0	\$ 158.00	\$ -
4	CONSTRUCCION DE COLUMNA DE 0.70 X 0.15 X 2.50 MTS. ARMADA CON CASTILLO PREFABRICADO ARMEX DE 0.15 X 0.15 ELECTROSOLDADO DOBLE Y CONCRETO F'C:200 KG/CM.2, INCLUYE: MANO DE OBRA, MATERIALES, HERRAMIENTAS Y TODO LO NECESARIO PARA SU CORRECTA EJECUCIÓN	PZA	13	\$ 380.00	\$ 4,940.00
5	CONSTRUCCION DE MURO DE BLOCK CURADO A VAPOR DE 0.15 X 0.20 X 0.40, PEGADO CON MORTERO CEMENTO-ARENA 1-4, PLOMEADO +/- 0.50 CMS. INCLUYE: MANO DE OBRA, MATERIALES, HERRAMIENTA Y TODO LO NECESARIO PARA SU CORRECTA EJECUCIÓN	M2	103	\$ 190.08	\$ 19,578.24
6	CONSTRUCCION DE CERRAMIENTO DE 0.20 X 0.15 ARMADO CON CASTILLO PREFABRICADO ARMEX DE 0.15 X 0.15 ELECTROSOLDADO DOBLE Y CONCRETO F'C:200 KG/CM.2, INCLUYE: MANO DE OBRA, MATERIALES, HERRAMIENTAS Y TODO LO NECESARIO PARA SU CORRECTA EJECUCIÓN	ML	41.2	\$ 158.40	\$ 6,526.08
7	CONSTRUCCION DE LOSA DE 20 CMS. DE SISTEMA DE VIGUETA Y BOVEDILLA, HECHA CON CONCRETO F'C: 200 KG/CM2 EN CAMA DE COMPRESIÓN Y EN VIGA PERIMETRAL, INCLUYE: MANO DE OBRA, MATERIALES, HERRAMIENTA, CIMBRA Y TODO LO NECESARIO PARA SU CORRECTA EJECUCIÓN	M2	52	\$ 528.00	\$ 27,456.00
8	CONSTRUCCION DE EMPASTADO DE 5 CMS. EN LOSA PARA DAR PENDIENTES PLUVIALES, INCLUYE: MANO DE OBRA, MATERIALES, HERRAMIENTA Y TODO LO NECESARIO PARA SU CORRECTA EJECUCIÓN	M2	52	\$ 126.00	\$ 6,552.00

Pro Crea

Sierra de Espíritu Santo No. 1027 Las Puercas 12avo Sector San Nicolás de los Garza, N.L.



45

9	CONSTRUCCION DE PRETEL DE UNA CARRERA DE BLOCK DEL No. 6 PEGADO CON MORTERO CEMENTO-ARENA 1-4, LLEVA FILETE EN LA PARTE SUPERIOR DEL BLOCK DE 1 CMS. DE MORTERO, INCLUYE: MATERIALES, MANO DE OBRA, HERRAMIENTA Y TODO LO NECESARIO PARA SU CORRECTA EJECUCIÓN	M.L.	35.95	\$ 90.00	\$ 3,235.50
10	SUMINISTRO E INSTALACION DE IMPERMEABILIZANTE ACRILICO A DOS MANOS, INCLUYE: MANO DE OBRA, MATERIALES, HERRAMIENTA Y TODO LO NECESARIO PARA SU CORRECTA EJECUCIÓN.	M.2	52	\$ 110.00	\$ 5,720.00
11	SUMINISTRO E INSTALACION DE INSTALACION ELECTRICA Y DE ILUMINACION POR CUARTO (CONSIDERAR RANURAS Y RESANES EN MUROS Y LOSAS) INCLUYE: MANO DE OBRA, MATERIALES, HERRAMIENTA Y TODO LO NECESARIO PARA SU CORRECTA EJECUCIÓN.	LOTE	5	\$ 800.00	\$ 4,000.00
12	SUMINISTRO E INSTALACION DE INSTALACION HIDROSANITARIA/HIDRAULICA PARA SANITARIO, LAVABO Y REGADERA, INCLUYE: MANO DE OBRA, MATERIALES, HERRAMIENTA Y TODO LO NECESARIO PARA SU CORRECTA EJECUCIÓN	LOTE	1	\$ 1,000.00	\$ 1,000.00
13	SUMINISTRO E INSTALACION DE ESTUCO EN MUROS INTERIORES Y EXTERIORES, INCLUYE: MANO DE OBRA, MATERIALES, HERRAMIENTA Y TODO LO NECESARIO PARA SU CORRECTA EJECUCIÓN	M.2	552.38	\$ 80.00	\$ 44,190.40
14	SUMINISTRO E INSTALACION DE PINTURA VINILICA EN MUROS Y LOSAS (INTERIORES Y EXTERIORES), INCLUYE: MANO DE OBRA, MATERIALES, HERRAMIENTAS Y TODO LO NECESARIO PARA SU CORRECTA EJECUCIÓN	M.2	552.38	\$ 70.00	\$ 38,666.60
15	SUMINISTRO E INSTALACION DE VENTANAS Y/O PUERTAS (SEGUN PROYECTO), INCLUYE: MANO DE OBRA, MATERIALES, HERRAMIENTAS Y TODO LO NECESARIO PARA SU CORRECTA EJECUCIÓN.	PZA	8	\$ 774.00	\$ 6,192.00
16	CONSTRUCCION DE ESCALERA HECHA DE CONCRETO F'c: 200 KG/CM.2 ARMADA CON VARILLA DE 3/8" @ 20 CMS. EN AMBOS SENTIDOS, LOSA DE 19 CMS. DE ESPESOR MAS LOS ESCALONES DE 18 X 30 CMS., CIMENTACION CON ZAPATA CORRIDA DE 40 X 60 CMS. CON CONCRETO CICLOPEO F'c: 200 KG/CM.2, INCLUYE: MATERIAL, MANO DE OBRA, HERRAMIENTA Y TODO LO NECESARIO PARA SU CORRECTA EJECUCIÓN.	M.2	0	\$ 2,687.00	\$
17	RETIRO DE TECHO DE LAMINA EXISTENTE, DESCACHARRIZACIÓN DE LA VIVIENDA Y RETIRO DE ESCOMBRO DURANTE EL TIEMPO QUE DURE LA OBRA, INCLUYE: MANO DE OBRA, MATERIALES, HERRAMIENTAS, FIETES, CUOTIAS Y TODO LO NECESARIO PARA LA CORRECTA EJECUCIÓN DE LOS TRABAJOS	LOTE	1	\$ 3,423.18	\$ 3,423.18
total					\$ 171,480.00

ATENTAMENTE

 RICARDO QUINTANILLA GARCÍA
 REPRESENTANTE LEGAL



2



MUNICIPIO DE SAN PEDRO GARZA GARCÍA, NUEVO LEÓN
Secretaría de Administración
Dirección de Adquisiciones

Concurso por Licitación Pública Nacional Presencial N° SA-DA-CL-23/2018 "Suministro e Instalación de material y puesta en marcha para Intervención de viviendas del municipio de San Pedro Garza García".

Partida no. 24 "Juan Manuel Martínez Díaz".
Anexo no. 2 "Cotización"

Domicilio ubicado en Flúor # 617, Colonia San Pedro 400.

No.	CONCEPTO	UNIDAD	CANTIDAD		
1	CONSTRUCCION DE ZAPATA DE 0.50 X 0.50 X 0.20 ARMADA CON VARILLA DEL No. 3 @ 20 CMS. EN AMBOS SENTIDOS, INCLUYE: MANO DE OBRA, MATERIALES, HERRAMIENTAS Y TODO LO NECESARIO PARA SU CORRECTA EJECUCIÓN	PZA	12	\$ 850.00	\$ 10,200.00
2	CONSTRUCCION DE DALA DE 0.20 X 0.15 ARMADA CON CASTILLO PREFABRICADO ARMEX DE 0.15 X 0.15 ELECTROSOLDADO DOBLE Y CONCRETO A BASE DE CONCRETO F'C:200 KG/CM ² , INCLUYE: MANO DE OBRA, MATERIALES, HERRAMIENTAS Y TODO LO NECESARIO PARA SU CORRECTA EJECUCIÓN	ML	33	\$ 270.00	\$ 7,260.00
3	CONSTRUCCION DE PISO DE 8 CMS. DE CONCRETO F'C: 200 KG/CM ² , ACABADO PULIDO, INCLUYE: MANO DE OBRA, MATERIALES, HERRAMIENTAS Y TODO LO NECESARIO PARA SU CORRECTA EJECUCIÓN	M2	0	\$ 158.00	\$
4	CONSTRUCCION DE COLUMNA DE 0.20 X 0.15 X 2.50 MIS. ARMADA CON CASTILLO PREFABRICADO ARMEX DE 0.15 X 0.15 ELECTROSOLDADO DOBLE Y CONCRETO F'C:200 KG/CM ² , INCLUYE: MANO DE OBRA, MATERIALES, HERRAMIENTAS Y TODO LO NECESARIO PARA SU CORRECTA EJECUCIÓN	PZA	12	\$ 450.00	\$ 5,400.00
5	CONSTRUCCION DE MURO DE BLOCK CURADO A VAPOR DE 0.15 X 0.20 X 0.40, PEGADO CON MORTERO CEMENTO AREJA 1-4, PLOMEADO +/- 0.50 CMS. INCLUYE: MANO DE OBRA, MATERIALES, HERRAMIENTA Y TODO LO NECESARIO PARA SU CORRECTA EJECUCIÓN	M2	82.5	\$ 220.00	\$ 18,150.00
6	CONSTRUCCION DE CERRAMIENTO DE 0.20 X 0.15 ARMADO CON CASTILLO PREFABRICADO ARMEX DE 0.15 X 0.15 ELECTROSOLDADO DOBLE Y CONCRETO F'C:200 KG/CM ² , INCLUYE: MANO DE OBRA, MATERIALES, HERRAMIENTAS Y TODO LO NECESARIO PARA SU CORRECTA EJECUCIÓN	ML	33	\$ 170.00	\$ 5,610.00
7	CONSTRUCCION DE LOSA DE 20 CMS. DE SISTEMA DE VIGUETA Y BOVEDILLA, HILCHA CON CONCRETO F'C: 200 KG/CM ² EN CAMA DE COMPRESIÓN Y EN VIGA PERIMETRAL, INCLUYE: MANO DE OBRA, MATERIALES, HERRAMIENTA, CIMBRA Y TODO LO NECESARIO PARA SU CORRECTA EJECUCIÓN	M2	55	\$ 650.00	\$ 35,750.00
8	CONSTRUCCION DE EMPASTADO DE 5 CMS. EN LOSA PARA DAR PENDIENTES PLUVIALES, INCLUYE: MANO DE OBRA, MATERIALES, HERRAMIENTA Y TODO LO NECESARIO PARA SU CORRECTA EJECUCIÓN	M2	55	\$ 150.00	\$ 8,250.00

9	CONSTRUCCION DE PREIL DE UNA CARRERA DE BLOCK DEL No. 6 PEGADO CON MORTERO CEMENTO-ARENA 1-4, LLEVA FILETE EN LA PARTE SUPERIOR DEL BLOCK DE 1 CMS. DE MORTERO, INCLUYE: MATERIALES, MANO DE OBRA, HERRAMIENTA Y TODO LO NECESARIO PARA SU CORRECTA EJECUCIÓN	M.L.	33	\$ 52.80	\$ 1,742.40
10	SUMINISTRO E INSTALACION DE IMPERMEABILIZANTE ACRILICO A DOS MANOS, INCLUYE: MANO DE OBRA, MATERIALES, HERRAMIENTA Y TODO LO NECESARIO PARA SU CORRECTA EJECUCIÓN.	M.2	55	\$ 110.00	\$ 6,050.00
11	SUMINISTRO E INSTALACION DE INSTALACION ELECTRICA Y DE ILUMINACION POR CUARTO (CONSIDERAR RANURAS Y RESALES EN MUROS Y LOSAS) INCLUYE: MANO DE OBRA, MATERIALES, HERRAMIENTA Y TODO LO NECESARIO PARA SU CORRECTA EJECUCIÓN.	LOTE	4	\$ 800.00	\$ 3,200.00
12	SUMINISTRO E INSTALACION DE INSTALACION HIDROSANITARIA/HIDRAULICA PARA SANITARIO, LAVABO Y REGADERA, INCLUYE: MANO DE OBRA, MATERIALES, HERRAMIENTA Y TODO LO NECESARIO PARA SU CORRECTA EJECUCIÓN	LOTE	1	\$ 1,500.00	\$ 1,500.00
13	SUMINISTRO E INSTALACION DE ESTUCCO EN MUROS INTERIORES Y EXTERIORES, INCLUYE: MANO DE OBRA, MATERIALES, HERRAMIENTA Y TODO LO NECESARIO PARA SU CORRECTA EJECUCIÓN	M.2	233.2	\$ 102.50	\$ 23,903.00
14	SUMINISTRO E INSTALACION DE PINTURA VINILICA EN MUROS Y LOSAS (INTERIORES Y EXTERIORES), INCLUYE: MANO DE OBRA, MATERIALES, HERRAMIENTAS Y TODO LO NECESARIO PARA SU CORRECTA EJECUCIÓN	M.2	233.2	\$ 92.00	\$ 21,454.40
15	SUMINISTRO E INSTALACION DE VENTANAS Y/O PUERTAS (SEGUN PROYECTO), INCLUYE: MANO DE OBRA, MATERIALES, HERRAMIENTAS Y TODO LO NECESARIO PARA SU CORRECTA EJECUCIÓN.	PZA	8	\$ 850.00	\$ 6,800.00
16	CONSTRUCCION DE ESCALERA HECHA DE CONCRETO F'c: 200 KG/CM 2 ARMADA CON VARILLA DE 3/8" @ 20 CMS. EN AMBOS SENTIDOS, LOSA DE 19 CMS. DE ESPESOR MAS LOS ESCALONES DE 18 X 30 CMS., CIMENTACION CON ZAPATA CORRIDA DE 40 X 60 CMS. CON CONCRETO CICLOPEO F'c: 200 KG/CM 2, INCLUYE: MATERIAL, MANO DE OBRA, HERRAMIENTA Y TODO LO NECESARIO PARA SU CORRECTA EJECUCIÓN.	M.2	0	\$ 2,687.00	\$
17	RETIRO DE TECHO DE LAMINA EXISTENTE, DESCACHARRIACIÓN DE LA VIVIENDA Y RETIRO DE ESCOMBRO DURANTE EL TIEMPO QUE DURE LA OBRA, INCLUYE: MANO DE OBRA, MATERIALES, HERRAMIENTAS, FLETES, CUOTAS Y TODO LO NECESARIO PARA LA CORRECTA EJECUCIÓN DE LOS TRABAJOS	LOTE	1	\$ 4,037.20	\$ 4,037.20
total					\$ 159,307.00

ATENTAMENTE

 RICARDO QUINTANILLA GARCÍA
 REPRESENTANTE LEGAL







MUNICIPIO DE SAN PEDRO GARZA GARCÍA, NUEVO LEÓN
 Secretaría de Administración
 Dirección de Adquisiciones

Concurso por Licitación Pública Nacional Presencial N° SA-DA-CL-23/2018 "Suministro e Instalación de material y puesta en marcha para Intervención de viviendas del municipio de San Pedro Garza García".

Partida no. 26 "Lázaro Vázquez Valdez".
 Anexo no. 2 "Cotización"

Domicilio ubicado en Eulalio Guzmán # 608-A, Colonia El Obispo.

No.	CONCEPTO	UNIDAD	CANTIDAD		
1	CONSTRUCCION DE ZAPATA DE 0.50 X 0.50 X 0.20 ARMADA CON VARILLA DEL No. 3 @ 20 CMS. EN AMBOS SENTIDOS, INCLUYE: MANO DE OBRA, MATERIALES, HERRAMIENTAS Y TODO LO NECESARIO PARA SU CORRECTA EJECUCIÓN	PZA	0	\$ 726.00	\$ -
2	CONSTRUCCION DE DALA DE 0.20 X 0.15 ARMADA CON CASTILLO PREFABRICADO ARMEX DE 0.15 X 0.15 ELECTROSOLDADO DOBLE Y CONCRETO A BASE DE CONCRETO F'C:200 KG/CM2, INCLUYE: MANO DE OBRA, MATERIALES, HERRAMIENTAS Y TODO LO NECESARIO PARA SU CORRECTA EJECUCIÓN	ML	0	\$ 190.00	\$ -
3	CONSTRUCCION DE PISO DE 8 CMS. DE CONCRETO F'C: 200 KG/CM2, ACABADO PULIDO, INCLUYE: MANO DE OBRA, MATERIALES, HERRAMIENTAS Y TODO LO NECESARIO PARA SU CORRECTA EJECUCIÓN	M2	0	\$ 158.00	\$ -
4	CONSTRUCCION DE COLUMNA DE 0.20 X 0.15 X 2.50 MTS. ARMADA CON CASTILLO PREFABRICADO ARMEX DE 0.15 X 0.15 ELECTROSOLDADO DOBLE Y CONCRETO F'C:200 KG/CM2, INCLUYE: MANO DE OBRA, MATERIALES, HERRAMIENTAS Y TODO LO NECESARIO PARA SU CORRECTA EJECUCIÓN	PZA	0	\$ 380.00	\$ -
5	CONSTRUCCION DE MURO DE BLOCK CURADO A VAPOR DE 0.15 X 0.20 X 0.40, PEGADO CON MORTERO CEMENTO AREJA 1-4, PLOMEADO 1/2-0.50 CMS. INCLUYE: MANO DE OBRA, MATERIALES, HERRAMIENTA Y TODO LO NECESARIO PARA SU CORRECTA EJECUCIÓN	M2	0	\$ 190.08	\$ -
6	CONSTRUCCION DE CERRAMIENTO DE 0.20 X 0.15 ARMADO CON CASTILLO PREFABRICADO ARMEX DE 0.15 X 0.15 ELECTROSOLDADO DOBLE Y CONCRETO F'C:200 KG/CM2, INCLUYE: MANO DE OBRA, MATERIALES, HERRAMIENTAS Y TODO LO NECESARIO PARA SU CORRECTA EJECUCIÓN	ML	0	\$ 158.40	\$ -
7	CONSTRUCCION DE LOSA DE 20 CMS. DE SISTEMA DE VIGUETA Y BOVEDILLA, HECHA CON CONCRETO F'C: 200 KG/CM2 EN CAMA DE COMPRESIÓN Y EN VIGA PERIMETRAL, INCLUYE: MANO DE OBRA, MATERIALES, HERRAMIENTA, CHABRA Y TODO LO NECESARIO PARA SU CORRECTA EJECUCIÓN	M2	0	\$ 528.00	\$ -
8	CONSTRUCCION DE EMPASTADO DE 5 CMS. EN LOSA PARA DAR PENDIENTES PLUVIALES, INCLUYE: MANO DE OBRA, MATERIALES, HERRAMIENTA Y TODO LO NECESARIO PARA SU CORRECTA EJECUCIÓN	M2	50	\$ 126.00	\$ 6,300.00

[Handwritten signature]



DIRECCIÓN GENERAL DE ASUNTOS JURÍDICOS

Sierra de Espíritu Santo No. 1027 Las Puercas 12avo Sector San Nicolás de los Garza, S.L.



9	CONSTRUCCION DE PRETEL DE UNA CARRERA DE BLOCK DEL No. 6 PEGADO CON MORTERO CEMENTO-ARENA 1-4, LLEVA FILETE EN LA PARTE SUPERIOR DEL BLOCK DE 1 CMS. DE MORTERO, INCLUYE: MATERIALES, MANO DE OBRA, HERRAMIENTA Y TODO LO NECESARIO PARA SU CORRECTA EJECUCIÓN	M.L.	0	\$ 52.80	\$ -
10	SUMINISTRO E INSTALACION DE IMPERMEABILIZANTE ACRILICO A DOS MANOS, INCLUYE: MANO DE OBRA, MATERIALES, HERRAMIENTA Y TODO LO NECESARIO PARA SU CORRECTA EJECUCIÓN.	M.2	50	\$ 110.00	\$ 5,500.00
11	SUMINISTRO E INSTALACION DE INSTALACION ELECTRICA Y DE ILUMINACION POR CUARTO (CONSIDERAR RANURAS Y RESANES EN MUROS Y LOSAS) INCLUYE: MANO DE OBRA, MATERIALES, HERRAMIENTA Y TODO LO NECESARIO PARA SU CORRECTA EJECUCIÓN.	LOTE	0	\$ 484.00	\$ -
12	SUMINISTRO E INSTALACION DE INSTALACION HIDROSANITARIA/HIDRAULICA PARA SANITARIO, LAVADO Y REGADERA, INCLUYE: MANO DE OBRA, MATERIALES, HERRAMIENTA Y TODO LO NECESARIO PARA SU CORRECTA EJECUCIÓN	LOTE	0	\$ 484.00	\$ -
13	SUMINISTRO E INSTALACION DE ESTUCCO EN MUROS INTERIORES Y EXTERIORES, INCLUYE: MANO DE OBRA, MATERIALES, HERRAMIENTA Y TODO LO NECESARIO PARA SU CORRECTA EJECUCIÓN	M.2	200	\$ 67.76	\$ 13,552.00
14	SUMINISTRO E INSTALACION DE PINTURA VINILICA EN MUROS Y LOSAS (INTERIORES Y EXTERIORES), INCLUYE: MANO DE OBRA, MATERIALES, HERRAMIENTAS Y TODO LO NECESARIO PARA SU CORRECTA EJECUCIÓN	M.2	200	\$ 41.50	\$ 8,300.00
15	SUMINISTRO E INSTALACION DE VENTANAS Y/O PUERTAS (SEGUN PROYECTO), INCLUYE: MANO DE OBRA, MATERIALES, HERRAMIENTAS Y TODO LO NECESARIO PARA SU CORRECTA EJECUCIÓN.	PZA	0	\$ 774.00	\$ -
16	CONSTRUCCION DE ESCALERA HECHA DE CONCRETO F'c: 200 KG/CM ² ARMADA CON VARILLA DE 3/8" @ 20 CMS. EN AMBOS SENTIDOS, LOSA DE 19 CMS. DE ESPESOR MAS LOS ESCALONES DE 18 X 30 CMS., CIMENTACION CON ZAPATA CORRIDA DE 40 X 60 CMS. CON CONCRETO CICLOPEO F'c: 200 KG/CM ² , INCLUYE: MATERIAL, MANO DE OBRA, HERRAMIENTA Y TODO LO NECESARIO PARA SU CORRECTA EJECUCIÓN.	M.2	0	\$ 2,687.00	\$ -
17	RETIRO DE TECHO DE LAMINA EXISTENTE, DESCACHARRIVACION DE LA VIVIENDA Y RETIRO DE ESCOMBRIO DURANTE EL TIEMPO QUE DURE LA OBRA, INCLUYE: MANO DE OBRA, MATERIALES, HERRAMIENTAS, FILETES, CUOTAS Y TODO LO NECESARIO PARA LA CORRECTA EJECUCIÓN DE LOS TRABAJOS	LOTE	1	\$ 1,028.00	\$ 1,028.00
total					\$ 34,680.00

ATENTAMENTE
Ricardo Quintanilla García
RICARDO QUINTANILLA GARCÍA
REPRESENTANTE LEGAL



Q





MUNICIPIO DE SAN PEDRO GARZA GARCÍA, NUEVO LEÓN
 Secretaría de Administración
 Dirección de Adquisiciones

Concurso por Licitación Pública Nacional Presencial N° SA-DA-CL-23/2018 "Suministro e Instalación de material y puesta en marcha para intervención de viviendas del municipio de San Pedro Garza García".

Partida no. 27 "Luis Corona Rodríguez",
 Anexo no. 2 "Cotización"

Domicilio ubicado en Porfirio Díaz # 218 Pte., Colonia Centro.

No.	CONCEPTO	UNIDAD	CANTIDAD		
1	CONSTRUCCION DE ZAPATA DE 0.50 X 0.50 X 0.20 ARMADA CON VARILLA DEL No. 3 @ 20 CMS. EN AMBOS SENTIDOS, INCLUYE: MANO DE OBRA, MATERIALES, HERRAMIENTAS Y TODO LO NECESARIO PARA SU CORRECTA EJECUCIÓN	PZA	8	\$ 726.00	\$ 5,808.00
2	CONSTRUCCION DE DÁLA DE 0.20 X 0.15 ARMADA CON CASTILLO PREFABRICADO ARMEX DE 0.15 X 0.15 ELECTROSOLDADO DOBLE Y CONCRETO A BASE DE CONCRETO F'C:200 KG/CM2, INCLUYE: MANO DE OBRA, MATERIALES, HERRAMIENTAS Y TODO LO NECESARIO PARA SU CORRECTA EJECUCIÓN	ML	48.42	\$ 190.00	\$ 9,199.80
3	CONSTRUCCION DE PISO DE 8 CMS. DE CONCRETO F'C: 200 KG/CM2, ACABADO PULIDO, INCLUYE: MANO DE OBRA, MATERIALES, HERRAMIENTAS Y TODO LO NECESARIO PARA SU CORRECTA EJECUCIÓN	M2	0	\$ 158.00	\$ -
4	CONSTRUCCION DE COLUMNA DE 0.20 X 0.15 X 2.50 MIS. ARMADA CON CASTILLO PREFABRICADO ARMEX DE 0.15 X 0.15 ELECTROSOLDADO DOBLE Y CONCRETO F'C:200 KG/CM2, INCLUYE: MANO DE OBRA, MATERIALES, HERRAMIENTAS Y TODO LO NECESARIO PARA SU CORRECTA EJECUCIÓN	PZA	8	\$ 380.00	\$ 3,040.00
5	CONSTRUCCION DE MURO DE BLOCK CURADO A VAPOR DE 0.15 X 0.20 X 0.40, PEGADO CON MORTERO CEMENTO-ARENA 1-4, PLOMADO +/- 0.50 CMS. INCLUYE: MANO DE OBRA, MATERIALES, HERRAMIENTA Y TODO LO NECESARIO PARA SU CORRECTA EJECUCIÓN	M2	121.05	\$ 190.08	\$ 23,009.18
6	CONSTRUCCION DE CERRAMIENTO DE 0.20 X 0.15 ARMADO CON CASTILLO PREFABRICADO ARMEX DE 0.15 X 0.15 ELECTROSOLDADO DOBLE Y CONCRETO F'C:200 KG/CM2, INCLUYE: MANO DE OBRA, MATERIALES, HERRAMIENTAS Y TODO LO NECESARIO PARA SU CORRECTA EJECUCIÓN	ML	48.42	\$ 158.40	\$ 7,669.73
7	CONSTRUCCION DE LOSA DE 20 CMS. DE SISTEMA DE VIGUETA Y BOVEDILLA, HECHA CON CONCRETO F'C: 200 KG/CM2 EN CAMA DE COMPRESIÓN Y EN VIGA PERMEIRAL, INCLUYE: MANO DE OBRA, MATERIALES, HERRAMIENTA, CIMBRA Y TODO LO NECESARIO PARA SU CORRECTA EJECUCIÓN	M2	60	\$ 528.00	\$ 31,680.00
8	CONSTRUCCION DE EMPASTADO DE 5 CMS. EN LOSA PARA DAR PENDIENTES PLUVIALES, INCLUYE: MANO DE OBRA, MATERIALES, HERRAMIENTA Y TODO LO NECESARIO PARA SU CORRECTA EJECUCIÓN	M2	60	\$ 150.00	\$ 9,000.00

2

[Handwritten signature]



9	CONSTRUCCION DE PREIL DE UNA CARRERA DE BLOCK DEL No. 6 PEGADO CON MORTERO CEMENTO-ARENA 1-4, LLEVA FILETE EN LA PARTE SUPERIOR DEL BLOCK DE 1 CMS. DE MORTERO, INCLUYE: MATERIALES, MANO DE OBRA, HERRAMIENTA Y TODO LO NECESARIO PARA SU CORRECTA EJECUCIÓN	M.I.	48.42	\$ 110.00	\$ 5,326.20
10	SUMINISTRO E INSTALACION DE IMPERMEABILIZANTE ACRILICO A DOS MANOS, INCLUYE: MANO DE OBRA, MATERIALES, HERRAMIENTA Y TODO LO NECESARIO PARA SU CORRECTA EJECUCIÓN.	M.2	60	\$ 150.00	\$ 9,000.00
11	SUMINISTRO E INSTALACION DE INSTALACION ELECTRICA Y DE ILUMINACION POR CUARTO (CONSIDERAR RANURAS Y RESANES EN MUROS Y LOSAS) INCLUYE: MANO DE OBRA, MATERIALES, HERRAMIENTA Y TODO LO NECESARIO PARA SU CORRECTA EJECUCIÓN.	LOTE	4	\$ 900.00	\$ 3,600.00
12	SUMINISTRO E INSTALACION DE INSTALACION HIDROSANITARIA/HIDRAULICA PARA SANITARIO, LAVADO Y REGADERA, INCLUYE: MANO DE OBRA, MATERIALES, HERRAMIENTA Y TODO LO NECESARIO PARA SU CORRECTA EJECUCIÓN	LOTE	1	\$ 1,500.00	\$ 1,500.00
13	SUMINISTRO E INSTALACION DE ESTUCO EN MUROS INTERIORES Y EXTERIORES, INCLUYE: MANO DE OBRA, MATERIALES, HERRAMIENTA Y TODO LO NECESARIO PARA SU CORRECTA EJECUCIÓN	M.2	321.47	\$ 110.00	\$ 35,361.70
14	SUMINISTRO E INSTALACION DE FINIURA VINILICA EN MUROS Y LOSAS (INTERIORES Y EXTERIORES), INCLUYE: MANO DE OBRA, MATERIALES, HERRAMIENTAS Y TODO LO NECESARIO PARA SU CORRECTA EJECUCIÓN	M.2	321.47	\$ 100.00	\$ 32,147.00
15	SUMINISTRO E INSTALACION DE VENTANAS Y/O PUERTAS (SEGUN PROYECTO), INCLUYE: MANO DE OBRA, MATERIALES, HERRAMIENTAS Y TODO LO NECESARIO PARA SU CORRECTA EJECUCIÓN.	PZA	7	\$ 774.00	\$ 5,418.00
16	CONSTRUCCION DE ESCALERA HECHA DE CONCRETO F'c: 200 KG/CM.2 ARMADA CON VARILLA DE 3/8" @ 20 CMS. EN AMBOS SENTIDOS, LOSA DE 19 CMS. DE ESPESOR MAS LOS ESCALONES DE 18 X 30 CMS., CIMENTACION CON ZAPATA CORRIDA DE 40 X 60 CMS. CON CONCRETO CICLOPEO F'c: 200 KG/CM.2, INCLUYE: MATERIAL, MANO DE OBRA, HERRAMIENTA Y TODO LO NECESARIO PARA SU CORRECTA EJECUCIÓN.	M.2	0	\$ 2,687.00	\$ -
17	RETIRO DE TECHO DE LAMINA EXISTENTE, DESCACHARRIZACION DE LA VIVIENDA Y RETIRO DE ESCOMBRO DURANTE EL TIEMPO QUE DURE LA OBRA, INCLUYE: MANO DE OBRA, MATERIALES, HERRAMIENTAS, FLETES, CUOTAS Y TODO LO NECESARIO PARA LA CORRECTA EJECUCIÓN DE LOS TRABAJOS	LOTE	1	\$ 3,360.39	\$ 3,360.39
				total	\$ 185,120.00

ATENTAMENTE

RICARDO QUINTANILLA GARCÍA
 REPRESENTANTE LEGAL



2





MUNICIPIO DE SAN PEDRO GARZA GARCÍA, NUEVO LEÓN
 Secretaría de Administración
 Dirección de Adquisiciones

Concurso por Licitación Pública Nacional Presencial N° SA-DA-CL-23/2018 "Suministro e Instalación de material y puesta en marcha para intervención de viviendas del municipio de San Pedro Garza García".

Parcela no. 29 "Ma. Elena Rodríguez Aldape".

Anexo no. 2 "Cotización"

Domicilio ubicado en Priv. 1 # 252 - A, Colonia Los Pinos.

No.	CONCEPTO	UNIDAD	CANTIDAD		
1	CONSTRUCCION DE ZAPATA DE 0.50 X 0.50 X 0.20 ARMADA CON VARILLA DEL No. 3 @ 20 CMS. EN AMBOS SENTIDOS, INCLUYE: MANO DE OBRA, MATERIALES, HERRAMIENTAS Y TODO LO NECESARIO PARA SU CORRECTA EJECUCIÓN	PZA	0	\$ 726.00	\$
2	CONSTRUCCION DE DABA DE 0.20 X 0.15 ARMADA CON CASTILLO PREFABRICADO ARMEK DE 0.15 X 0.15 ELECTROSOLDADO DOBLE Y CONCRETO A BASE DE CONCRETO F'C:200 KG/CM ² , INCLUYE: MANO DE OBRA, MATERIALES, HERRAMIENTAS Y TODO LO NECESARIO PARA SU CORRECTA EJECUCIÓN	ML	9.15	\$ 190.00	\$ 1,738.50
3	CONSTRUCCION DE PISO DE 8 CMS. DE CONCRETO F'C: 200 KG/CM ² , ACABADO PULIDO, INCLUYE: MANO DE OBRA, MATERIALES, HERRAMIENTAS Y TODO LO NECESARIO PARA SU CORRECTA EJECUCIÓN	M2	0	\$ 158.00	\$
4	CONSTRUCCION DE COLUMNA DE 0.20 X 0.15 X 2.50 MTS. ARMADA CON CASTILLO PREFABRICADO ARMEK DE 0.15 X 0.15 ELECTROSOLDADO DOBLE Y CONCRETO F'C:200 KG/CM ² , INCLUYE: MANO DE OBRA, MATERIALES, HERRAMIENTAS Y TODO LO NECESARIO PARA SU CORRECTA EJECUCIÓN	PZA	4	\$ 380.00	\$ 1,520.00
5	CONSTRUCCION DE MURO DE BLOCK CURADO A VAPOR DE 0.15 X 0.20 X 0.40, PEGADO CON MORTERO CEMENTO-ARENA 1-4, PLOMEADO +/- 0.50 CMS. INCLUYE: MANO DE OBRA, MATERIALES, HERRAMIENTA Y TODO LO NECESARIO PARA SU CORRECTA EJECUCIÓN	M2	22.88	\$ 190.08	\$ 4,349.03
6	CONSTRUCCION DE CERRAMIENTO DE 0.20 X 0.15 ARMADO CON CASTILLO PREFABRICADO ARMEK DE 0.15 X 0.15 ELECTROSOLDADO DOBLE Y CONCRETO F'C:200 KG/CM ² , INCLUYE: MANO DE OBRA, MATERIALES, HERRAMIENTAS Y TODO LO NECESARIO PARA SU CORRECTA EJECUCIÓN	ML	9.15	\$ 158.40	\$ 1,449.36
7	CONSTRUCCION DE LOSA DE 20 CMS. DE SISTEMA DE VIGUETA Y BOVEDILLA, HECHA CON CONCRETO F'C: 200 KG/CM ² EN CAMA DE COMPRESIÓN Y EN VIGA PERIMETRAL, INCLUYE: MANO DE OBRA, MATERIALES, HERRAMIENTA, CIMBRA Y TODO LO NECESARIO PARA SU CORRECTA EJECUCIÓN	M2	0	\$ 528.00	\$
8	CONSTRUCCION DE EMPASTADO DE 5 CMS. EN LOSA PARA DAR PENDIENTES PLUVIALES, INCLUYE: MANO DE OBRA, MATERIALES, HERRAMIENTA Y TODO LO NECESARIO PARA SU CORRECTA EJECUCIÓN	M2	50	\$ 126.00	\$ 6,300.00



DIRECCIÓN GENERAL DE ASUNTOS JURÍDICOS

Sierra de Espíritu Santo No. 1027 Las Puentes 12avo Sector San Nicolás de los Garza, N.L.

Escanda P



57



9	CONSTRUCCION DE PRETEL DE UNA CARRERA DE BLOCK DEL No. 6 PEGADO CON MORTERO CEMENTO-ARENA 3-4, LLEVA FILETE EN LA PARTE SUPERIOR DEL BLOCK DE 1 CMS. DE MORTERO, INCLUYE: MATERIALES, MANO DE OBRA, HERRAMIENTA Y TODO LO NECESARIO PARA SU CORRECTA EJECUCIÓN	M.L.	0	\$ 52.80	\$
10	SUMINISTRO E INSTALACION DE IMPERMEABILIZANTE ACRILICO A DOS MANOS, INCLUYE: MANO DE OBRA, MATERIALES, HERRAMIENTA Y TODO LO NECESARIO PARA SU CORRECTA EJECUCIÓN.	M.2	50	\$ 110.00	\$ 5,500.00
11	SUMINISTRO E INSTALACION DE INSTALACION ELECTRICA Y DE ILUMINACION POR CUARTO (CONSIDERAR RANURAS Y RESALES EN MUROS Y LOSAS) INCLUYE: MANO DE OBRA, MATERIALES, HERRAMIENTA Y TODO LO NECESARIO PARA SU CORRECTA EJECUCIÓN.	LOTE	3	\$ 1,000.00	\$ 3,000.00
12	SUMINISTRO E INSTALACION DE INSTALACION HIDROSANITARIA/HIDRAULICA PARA SANITARIO, LAVADO Y REGADERA, INCLUYE: MANO DE OBRA, MATERIALES, HERRAMIENTA Y TODO LO NECESARIO PARA SU CORRECTA EJECUCIÓN	LOTE	1	\$ 1,000.00	\$ 1,000.00
13	SUMINISTRO E INSTALACION DE ESTUCO EN MUROS INTERIORES Y EXTERIORES, INCLUYE: MANO DE OBRA, MATERIALES, HERRAMIENTA Y TODO LO NECESARIO PARA SU CORRECTA EJECUCIÓN	M.2	195.75	\$ 70.00	\$ 13,702.50
14	SUMINISTRO E INSTALACION DE PINTURA VINILICA EN MUROS Y LOSAS (INTERIORES Y EXTERIORES), INCLUYE: MANO DE OBRA, MATERIALES, HERRAMIENTAS Y TODO LO NECESARIO PARA SU CORRECTA EJECUCIÓN	M.2	195.75	\$ 70.00	\$ 13,702.50
15	SUMINISTRO E INSTALACION DE VENTANAS Y/O PUERTAS (SEGUN PROYECTO), INCLUYE: MANO DE OBRA, MATERIALES, HERRAMIENTAS Y TODO LO NECESARIO PARA SU CORRECTA EJECUCIÓN.	PZA	4	\$ 910.00	\$ 3,640.00
16	CONSTRUCCION DE ESCALERA HECHA DE CONCRETO F'C: 200 KG/CM ² ARMADA CON VARILLA DE 3/8" @ 20 CMS. EN AMBOS SENTIDOS, LOSA DE 19 CMS. DE ESPESOR MAS LOS ESCALONES DE 18 X 30 CMS., CIMENTACION CON ZAPATA CORRIDA DE 40 X 60 CMS. CON CONCRETO CICLOPEO F'C: 200 KG/CM ² , INCLUYE: MATERIAL, MANO DE OBRA, HERRAMIENTA Y TODO LO NECESARIO PARA SU CORRECTA EJECUCIÓN.	M.2	0	\$ 2,687.00	\$
17	RETIRO DE TECHO DE LAMINA EXISTENTE, DESCACHARRIZACION DE LA VIVIENDA Y RETIRO DE ESCOMBRO DURANTE EL TIEMPO QUE DURE LA OBRA, INCLUYE: MANO DE OBRA, MATERIALES, HERRAMIENTAS, FILETES, CUOIAS Y TODO LO NECESARIO PARA LA CORRECTA EJECUCIÓN DE LOS TRABAJOS	LOTE	1	\$ 3,198.11	\$ 3,198.11
total					\$ 59,100.00

RICARDO QUINTANILLA GARCÍA
 REPRESENTANTE LEGAL







MUNICIPIO DE SAN PEDRO GARZA GARCÍA, NUEVO LEÓN
 Secretaría de Administración
 Dirección de Adquisiciones

Concurso por Licitación Pública Nacional Presencial N° SA-DA-CL-23/2018 "Suministro e Instalación de material y puesta en marcha para Intervención de viviendas del municipio de San Pedro Garza García".

Partida no. 30 "Marfa de la Luz Ontiveros Gamliño".
 Anexo no. 2 "Cotización"

Domicilio ubicado en Zinc # 417, Colonia San Pedro 400.

No.	CONCEPTO	UNIDAD	CANTIDAD		
1	CONSTRUCCION DE ZAPATA DE 0.50 X 0.50 X 0.20 ARMADA CON VARILLA DEL No. 3 @ 20 CMS. EN AMBOS SENTIDOS, INCLUYE: MANO DE OBRA, MATERIALES, HERRAMIENTAS Y TODO LO NECESARIO PARA SU CORRECTA EJECUCIÓN	PZA	8	\$ 726.00	\$ 5,808.00
2	CONSTRUCCION DE DAPA DE 0.20 X 0.15 ARMADA CON CASTILLO PREFABRICADO ARMEX DE 0.15 X 0.15 ELECTROSOLDADO DOBLE Y CONCRETO A BASE DE CONCRETO F'C:200 KG/CM ² , INCLUYE: MANO DE OBRA, MATERIALES, HERRAMIENTAS Y TODO LO NECESARIO PARA SU CORRECTA EJECUCIÓN	ML	30	\$ 190.00	\$ 5,700.00
3	CONSTRUCCION DE PISO DE 8 CMS. DE CONCRETO F'C: 200 KG/CM ² , ACAAADO PULIDO, INCLUYE: MANO DE OBRA, MATERIALES, HERRAMIENTAS Y TODO LO NECESARIO PARA SU CORRECTA EJECUCIÓN	M ²	0	\$ 158.00	\$
4	CONSTRUCCION DE COLUMNA DE 0.20 X 0.15 X 2.50 MTS. ARMADA CON CASTILLO PREFABRICADO ARMEX DE 0.15 X 0.15 ELECTROSOLDADO DOBLE Y CONCRETO F'C:200 KG/CM ² , INCLUYE: MANO DE OBRA, MATERIALES, HERRAMIENTAS Y TODO LO NECESARIO PARA SU CORRECTA EJECUCIÓN	PZA	8	\$ 380.00	\$ 3,040.00
5	CONSTRUCCION DE MURO DE BLOCK CURADO A VAPOR DE 0.15 X 0.20 X 0.40, PEGADO CON MORTERO CEMENTO ARENA 1-4, PLOMEADO +/- 0.50 CMS. INCLUYE: MANO DE OBRA, MATERIALES, HERRAMIENTA Y TODO LO NECESARIO PARA SU CORRECTA EJECUCIÓN	M ²	75	\$ 190.08	\$ 14,256.00
6	CONSTRUCCION DE CERRAMIENTO DE 0.20 X 0.15 ARMADO CON CASTILLO PREFABRICADO ARMEX DE 0.15 X 0.15 ELECTROSOLDADO DOBLE Y CONCRETO F'C:200 KG/CM ² , INCLUYE: MANO DE OBRA, MATERIALES, HERRAMIENTAS Y TODO LO NECESARIO PARA SU CORRECTA EJECUCIÓN	ML	30	\$ 170.00	\$ 5,100.00
7	CONSTRUCCION DE LOSA DE 20 CMS. DE SISTEMA DE VIGUETA Y BOVEDILLA, HECHA CON CONCRETO F'C: 200 KG/CM ² EN CAMA DE COMPRESIÓN Y EN VIGA PERIMETRAL, INCLUYE: MANO DE OBRA, MATERIALES, HERRAMIENTA, CIBRA Y TODO LO NECESARIO PARA SU CORRECTA EJECUCIÓN	M ²	33	\$ 600.00	\$ 19,800.00
8	CONSTRUCCION DE EMPASTADO DE 5 CMS. EN LOSA PARA DAR PENDIENTES FLUVIALES, INCLUYE: MANO DE OBRA, MATERIALES, HERRAMIENTA Y TODO LO NECESARIO PARA SU CORRECTA EJECUCIÓN	M ²	33	\$ 170.00	\$ 5,610.00

Pro Crea



DIRECCIÓN GENERAL DE ASUNTOS JURÍDICOS

Sierra de Espíritu Santo No. 1027 Las Puercas 12avo Sector San Nicolás de los Garza, N.L.

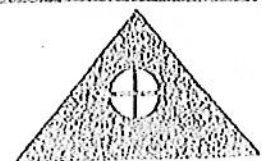

Pro Crea
 Grupo Pro Crea S.A. de C.V.

9	CONSTRUCCION DE PREIL DE UNA CARRERA DE BLOCK DEL No. 6 PEGADO CON MORTERO CEMENTO ARENA 1-4, LLEVA FILETE EN LA PARTE SUPERIOR DEL BLOCK DE 1 CMS. DE MORTERO, INCLUYE: MATERIALES, MANO DE OBRA, HERRAMIENTA Y TODO LO NECESARIO PARA SU CORRECTA EJECUCIÓN	M.L.	30	\$ 150.00	\$ 4,500.00
10	SUMINISTRO E INSTALACION DE IMPERMEABILIZANTE ACRILICO A DOS MANOS, INCLUYE: MANO DE OBRA, MATERIALES, HERRAMIENTA Y TODO LO NECESARIO PARA SU CORRECTA EJECUCIÓN.	M.2	33	\$ 130.00	\$ 4,290.00
11	SUMINISTRO E INSTALACION DE INSTALACION ELECTRICA Y DE ILUMINACION POR CUARTO (CONSIDERAR RANURAS Y RESANIS EN MUROS Y LOSAS) INCLUYE: MANO DE OBRA, MATERIALES, HERRAMIENTA Y TODO LO NECESARIO PARA SU CORRECTA EJECUCIÓN.	LOTE	4	\$ 950.00	\$ 3,800.00
12	SUMINISTRO E INSTALACION DE INSTALACION HIDROSANITARIA/HIDRAULICA PARA SANITARIO, LAVABO Y REGADERA, INCLUYE: MANO DE OBRA, MATERIALES, HERRAMIENTA Y TODO LO NECESARIO PARA SU CORRECTA EJECUCIÓN	LOTE	1	\$ 1,000.00	\$ 1,000.00
13	SUMINISTRO E INSTALACION DE ESTUCCO EN MUROS INTERIORES Y EXTERIORES, INCLUYE: MANO DE OBRA, MATERIALES, HERRAMIENTA Y TODO LO NECESARIO PARA SU CORRECTA EJECUCIÓN	M.2	195	\$ 110.00	\$ 21,450.00
14	SUMINISTRO E INSTALACION DE PINTURA VINILICA EN MUROS Y LOSAS (INTERIORES Y EXTERIORES), INCLUYE: MANO DE OBRA, MATERIALES, HERRAMIENTAS Y TODO LO NECESARIO PARA SU CORRECTA EJECUCIÓN	M.2	195	\$ 100.00	\$ 19,500.00
15	SUMINISTRO E INSTALACION DE VENTANAS Y/O PUERTAS (SEGUN PROYECTO), INCLUYE: MANO DE OBRA, MATERIALES, HERRAMIENTAS Y TODO LO NECESARIO PARA SU CORRECTA EJECUCIÓN.	PZA	5	\$ 1,000.00	\$ 5,000.00
16	CONSTRUCCION DE ESCALERA HECHA DE CONCRETO F'C: 200 KG/CM ² ARMADA CON VARILLA DE 3/8" @ 20 CMS. EN AMBOS SENTIDOS, LOSA DE 19 CMS. DE ESPESOR MAS LOS ESCALONES DE 18 X 30 CMS., CIMENTACION CON ZAPATA CORRIDA DE 40 X 60 CMS. CON CONCRETO CICLOPEO F'C: 200 KG/CM ² , INCLUYE: MATERIAL, MANO DE OBRA, HERRAMIENTA Y TODO LO NECESARIO PARA SU CORRECTA EJECUCIÓN.	M.2	0	\$ 2,687.00	\$
17	RETIRO DE TECHO DE LAMINA EXISTENTE, DESCHARRIZACION DE LA VIVIENDA Y RETIRO DE ESCOMBRO DURANTE EL TIEMPO QUE DURE LA OBRA, INCLUYE: MANO DE OBRA, MATERIALES, HERRAMIENTAS, FLETES, CUOTIAS Y TODO LO NECESARIO PARA LA CORRECTA EJECUCIÓN DE LOS TRABAJOS	LOTE	1	\$ 3,306.00	\$ 3,306.00
total					\$ 122,160.00

ATENTAMENTE

RICARDO QUINTANILLA GARCIA
 REPRESENTANTE LEGAL



Handwritten mark





MUNICIPIO DE SAN PEDRO GARZA GARCÍA, NUEVO LEÓN
 Secretaría de Administración
 Dirección de Adquisiciones

Concurso por Licitación Pública Nacional Presencial N° SA-DA-CL-23/2018 "Suministro e Instalación de material y puesta en marcha para Intervención de viviendas del municipio de San Pedro Garza García".

Partida no. 31 "María Guadalupe Vázquez Dávalos".
 Anexo no. 2 "Cotización"

Domicilio ubicado en Avenida Manuel J. Clouthier 905 Col. Villas del Obispo.

No.	CONCEPTO	UNIDAD	CANTIDAD		
1	CONSTRUCCION DE ZAPATA DE 0.50 X 0.50 X 0.20 ARMADA CON VARILLA DEL No. 3 @ 20 CMS. EN AMBOS SENTIDOS, INCLUYE: MANO DE OBRA, MATERIALES, HERRAMIENTAS Y TODO LO NECESARIO PARA SU CORRECTA EJECUCIÓN	PZA	0	\$ 726.00	\$ -
2	CONSTRUCCION DE DALA DE 0.20 X 0.15 ARMADA CON CASTILLO PREFABRICADO ARMEX DE 0.15 X 0.15 ELECTROSOLDADO DOBLE Y CONCRETO A BASE DE CONCRETO F'C:200 KG/CM ² , INCLUYE: MANO DE OBRA, MATERIALES, HERRAMIENTAS Y TODO LO NECESARIO PARA SU CORRECTA EJECUCIÓN	ML	0	\$ 190.00	\$ -
3	CONSTRUCCION DE PISO DE 8 CMS. DE CONCRETO F'C: 200 KG/CM ² , ACABADO PULIDO, INCLUYE: MANO DE OBRA, MATERIALES, HERRAMIENTAS Y TODO LO NECESARIO PARA SU CORRECTA EJECUCIÓN	M2	0	\$ 158.00	\$ -
4	CONSTRUCCION DE COLUMNA DE 0.20 X 0.15 X 2.50 MTS. ARMADA CON CASTILLO PREFABRICADO ARMEX DE 0.15 X 0.15 ELECTROSOLDADO DOBLE Y CONCRETO F'C:200 KG/CM ² , INCLUYE: MANO DE OBRA, MATERIALES, HERRAMIENTAS Y TODO LO NECESARIO PARA SU CORRECTA EJECUCIÓN	PZA	0	\$ 380.00	\$ -
5	CONSTRUCCION DE MURO DE BLOCK CURADO A VAPOR DE 0.15 X 0.20 X 0.40, PEGADO CON MORTERO CEMENTO-ARENA 1-4, PLOMEADO 1/- 0.50 CMS. INCLUYE: MANO DE OBRA, MATERIALES, HERRAMIENTA Y TODO LO NECESARIO PARA SU CORRECTA EJECUCIÓN	M2	0	\$ 190.08	\$ -
6	CONSTRUCCION DE CERRAMIENTO DE 0.20 X 0.15 ARMADO CON CASTILLO PREFABRICADO ARMEX DE 0.15 X 0.15 ELECTROSOLDADO DOBLE Y CONCRETO F'C:200 KG/CM ² , INCLUYE: MANO DE OBRA, MATERIALES, HERRAMIENTAS Y TODO LO NECESARIO PARA SU CORRECTA EJECUCIÓN	ML	0	\$ 158.40	\$ -
7	CONSTRUCCION DE LOSA DE 20 CMS. DE SISTEMA DE VIGUETA Y BOVEDILLA, HECHA CON CONCRETO F'C: 200 KG/CM ² EN CAMA DE COMPRESIÓN Y EN VIGA PERIMETRAL, INCLUYE: MANO DE OBRA, MATERIALES, HERRAMIENTA, CIMBRA Y TODO LO NECESARIO PARA SU CORRECTA EJECUCIÓN	M2	0	\$ 528.00	\$ -
8	CONSTRUCCION DE EMPASTADO DE 5 CMS. EN LOSA PARA DAR PENDIENTES PLUVIALES, INCLUYE: MANO DE OBRA, MATERIALES, HERRAMIENTA Y TODO LO NECESARIO PARA SU CORRECTA EJECUCIÓN	M2	50	\$ 126.00	\$ 6,300.00



Sierra de Espíritu Santo No. 1027 Las Puentes 12avo Sector San Nicolás de los Garza.



61



9	CONSTRUCCION DE PAREDE DE UNA CARRERA DE BLOCK DEL No. 6 PEGADO CON MORTERO CEMENTO-ARENA 1-4, LLEVA FILETE EN LA PARTE SUPERIOR DEL BLOCK DE 1 CMS. DE MORTERO, INCLUYE: MATERIALES, MANO DE OBRA, HERRAMIENTA Y TODO LO NECESARIO PARA SU CORRECTA EJECUCIÓN	M.L.	0	\$ 52.80	\$ -
10	SUMINISTRO E INSTALACION DE IMPERMEABILIZANTE ACRILICO A DOS MANOS, INCLUYE: MANO DE OBRA, MATERIALES, HERRAMIENTA Y TODO LO NECESARIO PARA SU CORRECTA EJECUCIÓN.	M.2	50	\$ 110.00	\$ 5,500.00
11	SUMINISTRO E INSTALACION DE INSTALACION ELECTRICA Y DE ILUMINACION POR CUARTO (CONSIDERAR RAJURAS Y RESANES EN MUROS Y LOSAS) INCLUYE: MANO DE OBRA, MATERIALES, HERRAMIENTA Y TODO LO NECESARIO PARA SU CORRECTA EJECUCIÓN.	LOTE	0	\$ 484.00	\$ -
12	SUMINISTRO E INSTALACION DE INSTALACION HIDROSANITARIA/HIDRAULICA PARA SANITARIO, LAVABO Y REGADERA, INCLUYE: MANO DE OBRA, MATERIALES, HERRAMIENTA Y TODO LO NECESARIO PARA SU CORRECTA EJECUCIÓN	LOTE	0	\$ 484.00	\$ -
13	SUMINISTRO E INSTALACION DE ESTUCO EN MUROS INTERIORES Y EXTERIORES, INCLUYE: MANO DE OBRA, MATERIALES, HERRAMIENTA Y TODO LO NECESARIO PARA SU CORRECTA EJECUCIÓN	M.2	200	\$ 67.76	\$ 13,552.00
14	SUMINISTRO E INSTALACION DE PINTURA VINILICA EN MUROS Y LOSAS (INTERIORES Y EXTERIORES), INCLUYE: MANO DE OBRA, MATERIALES, HERRAMIENTAS Y TODO LO NECESARIO PARA SU CORRECTA EJECUCIÓN	M.2	200	\$ 60.00	\$ 12,000.00
15	SUMINISTRO E INSTALACION DE VENTANAS Y/O PUERTAS (SEGUN PROYECTO), INCLUYE: MANO DE OBRA, MATERIALES, HERRAMIENTAS Y TODO LO NECESARIO PARA SU CORRECTA EJECUCIÓN.	PZA	0	\$ 774.00	\$ -
16	CONSTRUCCION DE ESCALERA HECHA DE CONCRETO F'C: 200 KG/CM ² ARMADA CON VARILLA DE 3/8" @ 20 CMS. EN AMBOS SENTIDOS, LOSA DE 19 CMS. DE ESPESOR MAS LOS ESCALONES DE 18 X 30 CMS. CIMENTACION CON ZAPATA CORRIDA DE 40 X 60 CMS CON CONCRETO CICLOPEO F'C: 200 KG/CM ² , INCLUYE: MATERIAL, MANO DE OBRA, HERRAMIENTA Y TODO LO NECESARIO PARA SU CORRECTA EJECUCIÓN.	M.2	0	\$ 2,687.00	\$ -
17	RETIRO DE TECHO DE LAMINA EXISTENTE, DESCACHARRIZACION DE LA VIVIENDA Y RETIRO DE ESCOMBRU DURANTE EL TIEMPO QUE DURE LA OBRA, INCLUYE: MANO DE OBRA, MATERIALES, HERRAMIENTAS, FLETES, CUOTAS Y TODO LO NECESARIO PARA LA CORRECTA EJECUCIÓN DE LOS TRABAJOS	LOTE	1	\$ 1,648.00	\$ 1,648.00
Total					\$ 39,000.00

ATENTAMENTE

RICARDO QUINTANILLA GARCÍA
 REPRESENTANTE LEGAL



2



DIRECCIÓN GENERAL DE ASUNTOS JURÍDICOS

Sierra de Espiritu Santo No. 1027 Las Puercas 12avo Sector San Nicolás de los Garza, N. L.

62



MUNICIPIO DE SAN PEDRO GARZA GARCÍA, NUEVO LEÓN
 Secretaría de Administración
 Dirección de Adquisiciones

Concurso por Licitación Pública Nacional Presencial N° SA-DA-CL-23/2018 "Suministro e Instalación de material y puesta en marcha para intervención de viviendas del municipio de San Pedro Garza García".

Partida no. 34 "Martha Alicia López Torres".
 Anexo no. 2 "Cotización"

Domicilio ubicado en Uranfo 633 Col. San Pedro 400.

No.	CONCEPTO	UNIDAD	CANTIDAD		
1	CONSTRUCCION DE ZAPATA DE 0.50 X 0.50 X 0.20 ARMADA CON VARILLA DEL No. 3 @ 20 CMS. EN AMBOS SENTIDOS, INCLUYE: MANO DE OBRA, MATERIALES, HERRAMIENTAS Y TODO LO NECESARIO PARA SU CORRECTA EJECUCIÓN	PZA	7	\$ 850.00	\$ 5,950.00
2	CONSTRUCCION DE DUA DE 0.20 X 0.15 ARMADA CON CASTILLO PREFABRICADO ARMEX DE 0.15 X 0.15 ELECTROSOLDADO DOBLE Y CONCRETO A BASE DE CONCRETO F'C:200 KG/CM.2, INCLUYE: MANO DE OBRA, MATERIALES, HERRAMIENTAS Y TODO LO NECESARIO PARA SU CORRECTA EJECUCIÓN	ML	36	\$ 190.00	\$ 6,840.00
3	CONSTRUCCION DE PISO DE 8 CMS. DE CONCRETO F'C: 200 KG/CM2, ACABADO PULIDO, INCLUYE: MANO DE OBRA, MATERIALES, HERRAMIENTAS Y TODO LO NECESARIO PARA SU CORRECTA EJECUCIÓN	M2	0	\$ 158.00	\$
4	CONSTRUCCION DE COLUMNA DE 0.20 X 0.15 X 2.50 MTS. ARMADA CON CASTILLO PREFABRICADO ARMEX DE 0.15 X 0.15 ELECTROSOLDADO DOBLE Y CONCRETO F'C:200 KG/CM.2, INCLUYE: MANO DE OBRA, MATERIALES, HERRAMIENTAS Y TODO LO NECESARIO PARA SU CORRECTA EJECUCIÓN	PZA	7	\$ 380.00	\$ 2,660.00
5	CONSTRUCCION DE MURO DE BLOCK CURADO A VAPOR DE 0.15 X 0.20 X 0.40, PEGADO CON MORTERO CEMENTO ARENA 1-4, PLOMEADO +/- 0.50 CMS. INCLUYE: MANO DE OBRA, MATERIALES, HERRAMIENTA Y TODO LO NECESARIO PARA SU CORRECTA EJECUCIÓN	M2	90	\$ 190.08	\$ 17,107.20
6	CONSTRUCCION DE CERRAMIENTO DE 0.20 X 0.15 ARMADO CON CASTILLO PREFABRICADO ARMEX DE 0.15 X 0.15 ELECTROSOLDADO DOBLE Y CONCRETO F'C:200 KG/CM.2, INCLUYE: MANO DE OBRA, MATERIALES, HERRAMIENTAS Y TODO LO NECESARIO PARA SU CORRECTA EJECUCIÓN	ML	36	\$ 158.40	\$ 5,702.40
7	CONSTRUCCION DE LOSA DE 20 CMS. DE SISTEMA DE VIGUETA Y BOVEDILLA, HECHA CON CONCRETO F'C: 200 KG/CM2 EN CAMA DE COMPRESIÓN Y EN VIGA PERIMETRAL, INCLUYE: MANO DE OBRA, MATERIALES, HERRAMIENTA, CIMBRA Y TODO LO NECESARIO PARA SU CORRECTA EJECUCIÓN	M2	36	\$ 528.00	\$ 19,008.00
8	CONSTRUCCION DE EMPASTADO DE 5 CMS. EN LOSA PARA DAR PENDIENTES PLUVIALES, INCLUYE: MANO DE OBRA, MATERIALES, HERRAMIENTA Y TODO LO NECESARIO PARA SU CORRECTA EJECUCIÓN	M2	36	\$ 126.00	\$ 4,536.00



DIRECCIÓN GENERAL DE ASUNTOS JURÍDICOS

Sierra de Espíritu Santo No. 1027 Las Puercas 12avo Sector San Nicolás de los Garza, N.L.



67

9	CONSTRUCCION DE PRETEL DE UNA CARRERA DE BLOCK DEL No. 6 PEGADO CON MORTERO CEMENTO-ARENA 1-4, LLEVA FILETE EN LA PARTE SUPERIOR DEL BLOCK DE 1 CMS. DE MORTERO, INCLUYE: MATERIALES, MANO DE OBRA, HERRAMIENTA Y TODO LO NECESARIO PARA SU CORRECTA EJECUCIÓN	M.L.	36	\$ 52.80	\$ 1,900.80
10	SUMINISTRO E INSTALACION DE IMPERMEABILIZANTE ACRILICO A DOS MANOS, INCLUYE: MANO DE OBRA, MATERIALES, HERRAMIENTA Y TODO LO NECESARIO PARA SU CORRECTA EJECUCIÓN.	M.2	36	\$ 110.00	\$ 3,960.00
11	SUMINISTRO E INSTALACION DE INSTALACION ELECTRICA Y DE ILUMINACION POR CUARTO (CONSIDERAR RANURAS Y RESALES EN MUROS Y LOSAS) INCLUYE: MANO DE OBRA, MATERIALES, HERRAMIENTA Y TODO LO NECESARIO PARA SU CORRECTA EJECUCIÓN.	LOTE	5	\$ 800.00	\$ 4,000.00
12	SUMINISTRO E INSTALACION DE INSTALACION HIDROSANITARIA/HIDRAULICA PARA SANITARIO, LAVADO Y REGADERA, INCLUYE: MANO DE OBRA, MATERIALES, HERRAMIENTA Y TODO LO NECESARIO PARA SU CORRECTA EJECUCIÓN	LOTE	1	\$ 1,000.00	\$ 1,000.00
13	SUMINISTRO E INSTALACION DE ESTUCCO EN MUROS INTERIORES Y EXTERIORES, INCLUYE: MANO DE OBRA, MATERIALES, HERRAMIENTA Y TODO LO NECESARIO PARA SU CORRECTA EJECUCIÓN	M.2	230.4	\$ 110.00	\$ 25,344.00
14	SUMINISTRO E INSTALACION DE PINTURA VINILICA EN MUROS Y LOSAS (INTERIORES Y EXTERIORES), INCLUYE: MANO DE OBRA, MATERIALES, HERRAMIENTAS Y TODO LO NECESARIO PARA SU CORRECTA EJECUCIÓN	M.2	230.4	\$ 100.00	\$ 23,040.00
15	SUMINISTRO E INSTALACION DE VENTANAS Y/O PUERTAS (SEGUN PROYECTO), INCLUYE: MANO DE OBRA, MATERIALES, HERRAMIENTAS Y TODO LO NECESARIO PARA SU CORRECTA EJECUCIÓN.	PZA	9	\$ 1,200.00	\$ 10,800.00
16	CONSTRUCCION DE ESCALERA HECHA DE CONCRETO F'C: 200 KG/CM.2 ARMADA CON VARILLA DE 3/8" @ 20 CMS. EN AMBOS SENTIDOS, LOSA DE 19 CMS. DE ESPESOR MAS LOS ESCALONES DE 18 X 30 CMS., CIMENTACION CON ZAPATA CORRIDA DE 40 X 60 CMS. CON CONCRETO CICLOPEO F'C: 200 KG/CM.2, INCLUYE: MATERIAL, MANO DE OBRA, HERRAMIENTA Y TODO LO NECESARIO PARA SU CORRECTA EJECUCIÓN.	M.2	0	\$ 2,687.00	\$ -
17	RETIRO DE TECHO DE LAMINA EXISTENTE, DESCACHARRIZACION DE LA VIVIENDA Y RETIRO DE ESCOMBRO DURANTE EL TIEMPO QUE DURE LA OBRA, INCLUYE: MANO DE OBRA, MATERIALES, HERRAMIENTAS, FILETES, CUOTAS Y TODO LO NECESARIO PARA LA CORRECTA EJECUCIÓN DE LOS TRABAJOS	LOTE	1	\$ 2,791.60	\$ 2,791.60
total					\$ 134,640.00

ATENTAMENTE

 RICARDO QUINTANILLA GARCÍA
 REPRESENTANTE LEGAL



68



MUNICIPIO DE SAN PEDRO GARZA GARCÍA, NUEVO LEÓN
 Secretaría de Administración
 Dirección de Adquisiciones

Concurso por Licitación Pública Nacional Presencial N° SA-DA-CL-23/2018 "Suministro e Instalación de material y puesta en marcha para Intervención de viviendas del municipio de San Pedro Garza García".

Partida no. 37 "Martín Amaya Ramos".
 Anexo no. 2 "Cotización"

Domicilio ubicado en Luis Cabrera 206-A Unidad Revolución.

No.	CONCEPTO	UNIDAD	CANTIDAD		
1	CONSTRUCCION DE ZAPATA DE 0.50 X 0.50 X 0.20 ARMADA CON VARILLA DEL No. 3 @ 20 CMS. EN AMBOS SENTIDOS, INCLUYE: MANO DE OBRA, MATERIALES, HERRAMIENTAS Y TODO LO NECESARIO PARA SU CORRECTA EJECUCIÓN	PZA	0	\$ 726.00	\$ -
2	CONSTRUCCION DE DABA DE 0.20 X 0.15 ARMADA CON CASTILLO PREFABRICADO ARMEX DE 0.15 X 0.15 ELECTROSOLDADO DOBLE Y CONCRETO A BASE DE CONCRETO F'C:200 KG/CM ² , INCLUYE: MANO DE OBRA, MATERIALES, HERRAMIENTAS Y TODO LO NECESARIO PARA SU CORRECTA EJECUCIÓN	ML	0	\$ 190.00	\$ -
3	CONSTRUCCION DE PISO DE 8 CMS. DE CONCRETO F'C: 200 KG/CM ² , ACABADO PULIDO, INCLUYE: MANO DE OBRA, MATERIALES, HERRAMIENTAS Y TODO LO NECESARIO PARA SU CORRECTA EJECUCIÓN	M2	0	\$ 158.00	\$ -
4	CONSTRUCCION DE COLUMNA DE 0.20 X 0.15 X 2.50 MTS. ARMADA CON CASTILLO PREFABRICADO ARMEX DE 0.15 X 0.15 ELECTROSOLDADO DOBLE Y CONCRETO F'C:200 KG/CM ² , INCLUYE: MANO DE OBRA, MATERIALES, HERRAMIENTAS Y TODO LO NECESARIO PARA SU CORRECTA EJECUCIÓN	PZA	0	\$ 380.00	\$ -
5	CONSTRUCCION DE MURO DE BLOCK CURADO A VAPOR DE 0.15 X 0.20 X 0.10, PEGADO CON MORTERO CEMENTO ARENA 1-4, PISOADO +/- 0.50 CMS. INCLUYE: MANO DE OBRA, MATERIALES, HERRAMIENTA Y TODO LO NECESARIO PARA SU CORRECTA EJECUCIÓN	M2	0	\$ 190.08	\$ -
6	CONSTRUCCION DE CERRAMIENTO DE 0.20 X 0.15 ARMADO CON CASTILLO PREFABRICADO ARMEX DE 0.15 X 0.15 ELECTROSOLDADO DOBLE Y CONCRETO F'C:200 KG/CM ² , INCLUYE: MANO DE OBRA, MATERIALES, HERRAMIENTAS Y TODO LO NECESARIO PARA SU CORRECTA EJECUCIÓN	ML	0	\$ 158.40	\$ -
7	CONSTRUCCION DE LOSA DE 20 CMS. DE SISTEMA DE VIGUETA Y BOVEDILLA, HECHA CON CONCRETO F'C: 200 KG/CM ² EN CAMA DE COMPRESIÓN Y EN VIGA PERIMETRAL, INCLUYE: MANO DE OBRA, MATERIALES, HERRAMIENTA, CHABRA Y TODO LO NECESARIO PARA SU CORRECTA EJECUCIÓN	M2	0	\$ 528.00	\$ -
8	CONSTRUCCION DE EMPASTADO DE 5 CMS. EN LOSA PARA DAR PENDIENTES PLUVIALES, INCLUYE: MANO DE OBRA, MATERIALES, HERRAMIENTA Y TODO LO NECESARIO PARA SU CORRECTA EJECUCIÓN	M2	50	\$ 126.00	\$ 6,300.00



DIRECCIÓN GENERAL DE ASUNTOS JURÍDICOS

Sierra de Espíritu Santo No. 1027 Las Puercas 12avo Sector San Nicolás de los G



73

9	CONSTRUCCION DE PREIL DE UNA CARRERA DE BLOCK DEL No. 6 PEGADO CON MORTERO CEMENTO-ARENA 1-4, LLEVA FILETE EN LA PARTE SUPERIOR DEL BLOCK DE 1 CMS. DE MORTERO, INCLUYE: MATERIALES, MANO DE OBRA, HERRAMIENTA Y TODO LO NECESARIO PARA SU CORRECTA EJECUCIÓN	M.1.	0	\$ 52.80	\$ -
10	SUMINISTRO E INSTALACION DE IMPERMEABILIZANTE ACRILICO A DOS MANOS, INCLUYE: MANO DE OBRA, MATERIALES, HERRAMIENTA Y TODO LO NECESARIO PARA SU CORRECTA EJECUCIÓN.	M.2	50	\$ 110.00	\$ 5,500.00
11	SUMINISTRO E INSTALACION DE INSTALACION ELECTRICA Y DE ILUMINACION POR CUARTO (CONSIDERAR RANURAS Y RISANES EN MUROS Y LOSAS) INCLUYE: MANO DE OBRA, MATERIALES, HERRAMIENTA Y TODO LO NECESARIO PARA SU CORRECTA EJECUCIÓN.	LOTE	0	\$ 484.00	\$ -
12	SUMINISTRO E INSTALACION DE INSTALACION HIDROSANITARIA/HIDRAULICA PARA SANITARIO, LAVABO Y REGADERA, INCLUYE: MANO DE OBRA, MATERIALES, HERRAMIENTA Y TODO LO NECESARIO PARA SU CORRECTA EJECUCIÓN	LOTE	0	\$ 484.00	\$ -
13	SUMINISTRO E INSTALACION DE ESTUCCO EN MUROS INTERIORES Y EXTERIORES, INCLUYE: MANO DE OBRA, MATERIALES, HERRAMIENTA Y TODO LO NECESARIO PARA SU CORRECTA EJECUCIÓN	M.2	200	\$ 60.00	\$ 12,000.00
14	SUMINISTRO E INSTALACION DE PINTURA VINILICA EN MUROS Y LOSAS (INTERIORES Y EXTERIORES), INCLUYE: MANO DE OBRA, MATERIALES, HERRAMIENTAS Y TODO LO NECESARIO PARA SU CORRECTA EJECUCIÓN	M.2	200	\$ 54.00	\$ 10,800.00
15	SUMINISTRO E INSTALACION DE VENTANAS Y/O PUERTAS (SEGUN PROYECTO), INCLUYE: MANO DE OBRA, MATERIALES, HERRAMIENTAS Y TODO LO NECESARIO PARA SU CORRECTA EJECUCIÓN.	PZA	0	\$ 774.00	\$ -
16	CONSTRUCCION DE ESCALERA HECHA DE CONCRETO F'c: 200 KG/CM.2 ARMADA CON VARILLA DE 3/8" @ 20 CMS. EN AMBOS SENTIDOS, LOSA DE 19 CMS. DE ESPESOR MAS LOS ESCALONES DE 18 X 30 CMS, CIMENTACION CON ZAPATA CORRIDA DE 40 X 60 CMS. CON CONCRETO CICLOPEO F'c: 200 KG/CM.2, INCLUYE: MATERIAL, MANO DE OBRA, HERRAMIENTA Y TODO LO NECESARIO PARA SU CORRECTA EJECUCIÓN.	M.2	0	\$ 2,687.00	\$ -
17	RETIRO DE TECHO DE LAMINA EXISTENTE, DESCACHARRIZACION DE LA VIVIENDA Y RETIRO DE ESCOMBRO DURANTE EL TIEMPO QUE DURE LA OBRA, INCLUYE: MANO DE OBRA, MATERIALES, HERRAMIENTAS, ALCEES, CUOTAS Y TODO LO NECESARIO PARA LA CORRECTA EJECUCIÓN DE LOS TRABAJOS	LOTE	1	\$ 1,100.00	\$ 1,100.00
total					\$ 35,700.00

RICARDO QUINTANILLA GARCÍA
 REPRESENTANTE LEGAL



74





MUNICIPIO DE SAN PEDRO GARZA GARCÍA, NUEVO LEÓN
 Secretaría de Administración
 Dirección de Adquisiciones

Concurso por Licitación Pública Nacional Presencial N° SA-DA-CL-23/2018 "Suministro e instalación de material y puesta en marcha para intervención de viviendas del municipio de San Pedro Garza García".

Partida no. 38 "Mercedes Martínez Martínez".
 Anexo no. 2 "Cotización"

Domicilio ubicado en Priv. 1 322-A Col. Los Pinos I.

No.	CONCEPTO	UNIDAD	CANTIDAD		
1	CONSTRUCCION DE ZAPATA DE 0.50 X 0.50 X 0.20 ARMADA CON VARILLA DEL No. 3 @ 20 CMS. EN AMBOS SENTIDOS, INCLUYE: MANO DE OBRA, MATERIALES, HERRAMIENTAS Y TODO LO NECESARIO PARA SU CORRECTA EJECUCIÓN	PZA	4	\$ 726.00	\$ 2,904.00
2	CONSTRUCCION DE DALA DE 0.20 X 0.15 ARMADA CON CASTILLO PREFABRICADO ARMEX DE 0.15 X 0.15 ELECTROSOLDADO DOBLE Y CONCRETO A BASE DE CONCRETO F'C:200 KG/CM.2, INCLUYE: MANO DE OBRA, MATERIALES, HERRAMIENTAS Y TODO LO NECESARIO PARA SU CORRECTA EJECUCIÓN	ML	12.6	\$ 190.00	\$ 2,394.00
3	CONSTRUCCION DE PISO DE 8 CMS. DE CONCRETO F'C: 200 KG/CM.2, ACABADO PULIDO, INCLUYE: MANO DE OBRA, MATERIALES, HERRAMIENTAS Y TODO LO NECESARIO PARA SU CORRECTA EJECUCIÓN	M2	0	\$ 158.00	\$ -
4	CONSTRUCCION DE COLUMNA DE 0.20 X 0.15 X 2.50 MTS. ARMADA CON CASTILLO PREFABRICADO ARMEX DE 0.15 X 0.15 ELECTROSOLDADO DOBLE Y CONCRETO F'C:200 KG/CM.2, INCLUYE: MANO DE OBRA, MATERIALES, HERRAMIENTAS Y TODO LO NECESARIO PARA SU CORRECTA EJECUCIÓN	PZA	8	\$ 380.00	\$ 3,040.00
5	CONSTRUCCION DE MURD DE BLOCK CURADO A VAPOR DE 0.15 X 0.20 X 0.40, PEGADO CON MORTERO CEMENTO-ARENA 1-4, PLOMEADO 1/- 0.50 CMS. INCLUYE: MANO DE OBRA, MATERIALES, HERRAMIENTA Y TODO LO NECESARIO PARA SU CORRECTA EJECUCIÓN	M2	60.25	\$ 190.08	\$ 11,452.32
6	CONSTRUCCION DE CERRAMIENTO DE 0.20 X 0.15 ARMADO CON CASTILLO PREFABRICADO ARMEX DE 0.15 X 0.15 ELECTROSOLDADO DOBLE Y CONCRETO F'C:200 KG/CM.2, INCLUYE: MANO DE OBRA, MATERIALES, HERRAMIENTAS Y TODO LO NECESARIO PARA SU CORRECTA EJECUCIÓN	ML	28.1	\$ 158.40	\$ 4,451.04
7	CONSTRUCCION DE LOSA DE 20 CMS. DE SISTEMA DE VIGUETA Y BOVEDILLA, HECHA CON CONCRETO F'C: 200 KG/CM.2 EN CAMA DE COMPRESIÓN Y EN VIGA PERIMETRAL, INCLUYE: MANO DE OBRA, MATERIALES, HERRAMIENTA, CIABRA Y TODO LO NECESARIO PARA SU CORRECTA EJECUCIÓN	M2	8.93	\$ 528.00	\$ 4,715.04
8	CONSTRUCCION DE EMPASTADO DE 5 CMS. EN LOSA PARA DAR PENDIENTES PLUVIALES, INCLUYE: MANO DE OBRA, MATERIALES, HERRAMIENTA Y TODO LO NECESARIO PARA SU CORRECTA EJECUCIÓN	M2	88.93	\$ 126.00	\$ 11,205.18



DIRECCIÓN GENERAL DE ASUNTOS JURÍDICOS

Sierca de Espíritu Santo No. 1027 Las Puentes 12avo Sector San Nicolás de los Ríos N.L.



75



9	CONSTRUCCION DE PRETIL DE UNA CARRERA DE BLOCK DEL No. 6 PEGADO CON MORTERO CEMENTO-ARENA 1-4, LLEVA FILETE EN LA PARTE SUPERIOR DEL BLOCK DE 1 CMS. DE MORTERO, INCLUYE: MATERIALES, MANO DE OBRA, HERRAMIENTA Y TODO LO NECESARIO PARA SU CORRECTA EJECUCIÓN	M.1.	6.3	\$ 52.80	\$ 332.64
10	SUMINISTRO E INSTALACION DE IMPERMEABILIZANTE ACRILICO A DOS MANOS, INCLUYE: MANO DE OBRA, MATERIALES, HERRAMIENTA Y TODO LO NECESARIO PARA SU CORRECTA EJECUCIÓN.	M.2	88.93	\$ 110.00	\$ 9,782.30
11	SUMINISTRO E INSTALACION DE INSTALACION ELECTRICA Y DE ILUMINACION POR CUARTO (CONSIDERAR RANURAS Y RESALES EN MUROS Y LOSAS) INCLUYE: MANO DE OBRA, MATERIALES, HERRAMIENTA Y TODO LO NECESARIO PARA SU CORRECTA EJECUCIÓN.	LOTE	12	\$ 484.00	\$ 5,808.00
12	SUMINISTRO E INSTALACION DE INSTALACION HIDROSANITARIA/HIDRAULICA PARA SANITARIO, LAVABO Y REGADERA, INCLUYE: MANO DE OBRA, MATERIALES, HERRAMIENTA Y TODO LO NECESARIO PARA SU CORRECTA EJECUCIÓN	LOTE	3	\$ 470.00	\$ 1,410.00
13	SUMINISTRO E INSTALACION DE ESTUCCO EN MUROS INTERIORES Y EXTERIORES, INCLUYE: MANO DE OBRA, MATERIALES, HERRAMIENTA Y TODO LO NECESARIO PARA SU CORRECTA EJECUCIÓN	M.2	451.95	\$ 62.50	\$ 28,246.88
14	SUMINISTRO E INSTALACION DE PINTURA VINILICA EN MUROS Y LOSAS (INTERIORES Y EXTERIORES), INCLUYE: MANO DE OBRA, MATERIALES, HERRAMIENTAS Y TODO LO NECESARIO PARA SU CORRECTA EJECUCIÓN	M.2	709	\$ 29.00	\$ 20,561.00
15	SUMINISTRO E INSTALACION DE VENTANAS Y/O PUERTAS (SEGUN PROYECTO), INCLUYE: MANO DE OBRA, MATERIALES, HERRAMIENTAS Y TODO LO NECESARIO PARA SU CORRECTA EJECUCIÓN.	PZA	6	\$ 500.00	\$ 3,000.00
16	CONSTRUCCION DE ESCALERA HECHA DE CONCRETO F'c: 200 KG/CM.2 ARMADA CON VARILLA DE 3/8" @ 20 CMS. EN AMBOS SENTIDOS, LOSA DE 19 CMS. DE ESPESOR MAS LOS ESCALONES DE 18 X 30 CMS., CIMENTACION CON ZAPATA CORRIDA DE 40 X 60 CMS. CON CONCRETO CICLOPEO F'c: 200 KG/CM.2, INCLUYE: MATERIAL, MANO DE OBRA, HERRAMIENTA Y TODO LO NECESARIO PARA SU CORRECTA EJECUCIÓN.	M.2	0	\$ 2,687.00	\$ -
17	RETIRO DE TEGCHO DE LAMINA EXISTENTE, DESCAHARRIZACION DE LA VIVIENDA Y RETIRO DE ESCOMORO DURANTE EL TIEMPO QUE DURE LA OBRA, INCLUYE: MANO DE OBRA, MATERIALES, HERRAMIENTAS, FELLES, CUOTAS Y TODO LO NECESARIO PARA LA CORRECTA EJECUCIÓN DE LOS TRABAJOS	LOTE	1	\$ 1,097.60	\$ 1,097.60
				total	\$ 110,400.00

ATENTAMENTE

 RICARDO QUINTANILLA GARCÍA
 REPRESENTANTE LEGAL



2





MUNICIPIO DE SAN PEDRO GARZA GARCÍA, NUEVO LEÓN
 Secretaría de Administración
 Dirección de Adquisiciones

Concurso por Licitación Pública Nacional Presencial N° SA-DA-CL-23/2018 "Suministro e instalación de material y puesta en marcha para intervención de viviendas del municipio de San Pedro Garza García".

Partida no. 39 "Minerva Jasso Jiménez".
 Anexo no. 2 "Cotización"

Domicilio ubicado en Ave. Vasconcelos Jiménez 515 Poniente Col. Zona Centro.

No.	CONCEPTO	UNIDAD	CANTIDAD		
1	CONSTRUCCION DE ZAPATA DE 0.50 X 0.50 X 0.20 ARMADA CON VARILLA DEL No. 3 @ 20 CMS. EN AMBOS SENTIDOS, INCLUYE: MANO DE OBRA, MATERIALES, HERRAMIENTAS Y TODO LO NECESARIO PARA SU CORRECTA EJECUCIÓN	PZA	15	\$ 726.00	\$ 10,890.00
2	CONSTRUCCION DE DAMA DE 0.20 X 0.15 ARMADA CON CASTILLO PREFABRICADO ARMEX DE 0.15 X 0.15 ELECTROSOLDADO DOBLE Y CONCRETO A BASE DE CONCRETO F'C:200 KG/CM2, INCLUYE: MANO DE OBRA, MATERIALES, HERRAMIENTAS Y TODO LO NECESARIO PARA SU CORRECTA EJECUCIÓN	ML	37.5	\$ 190.00	\$ 7,125.00
3	CONSTRUCCION DE PISO DE 8 CMS. DE CONCRETO F'C: 200 KG/CM2, ACABADO PULIDO, INCLUYE: MANO DE OBRA, MATERIALES, HERRAMIENTAS Y TODO LO NECESARIO PARA SU CORRECTA EJECUCIÓN	M2	0	\$ 158.00	\$ -
4	CONSTRUCCION DE COLUMNA DE 0.20 X 0.15 X 2.50 MTS. ARMADA CON CASTILLO PREFABRICADO ARMEX DE 0.15 X 0.15 ELECTROSOLDADO DOBLE Y CONCRETO F'C:200 KG/CM2, INCLUYE: MANO DE OBRA, MATERIALES, HERRAMIENTAS Y TODO LO NECESARIO PARA SU CORRECTA EJECUCIÓN	PZA	15	\$ 380.00	\$ 5,700.00
5	CONSTRUCCION DE MURO DE BLOCK CURADO A VAPOR DE 0.15 X 0.20 X 0.40, PEGADO CON MORTERO CEMENTO-ARENA 1-4, PLOMEADO 1/2-0.50 CMS. INCLUYE: MANO DE OBRA, MATERIALES, HERRAMIENTA Y TODO LO NECESARIO PARA SU CORRECTA EJECUCIÓN	M2	93.75	\$ 190.08	\$ 17,820.00
6	CONSTRUCCION DE CERRAMIENTO DE 0.20 X 0.15 ARMADO CON CASTILLO PREFABRICADO ARMEX DE 0.15 X 0.15 ELECTROSOLDADO DOBLE Y CONCRETO F'C:200 KG/CM2, INCLUYE: MANO DE OBRA, MATERIALES, HERRAMIENTAS Y TODO LO NECESARIO PARA SU CORRECTA EJECUCIÓN	ML	37.5	\$ 158.40	\$ 5,910.00
7	CONSTRUCCION DE LOSA DE 20 CMS. DE SISTEMA DE VIGUETA Y BOVEDILLA, HECHA CON CONCRETO F'C: 200 KG/CM2 EN CAMA DE COMPRESIÓN Y EN VIGA PERIMETRAL, INCLUYE: MANO DE OBRA, MATERIALES, HERRAMIENTA, CIAMBRA Y TODO LO NECESARIO PARA SU CORRECTA EJECUCIÓN	M2	59	\$ 528.00	\$ 31,152.00
8	CONSTRUCCION DE EMPASTADO DE 5 CMS. EN LOSA PARA DAR PENDIENTES PLUVIALES, INCLUYE: MANO DE OBRA, MATERIALES, HERRAMIENTA Y TODO LO NECESARIO PARA SU CORRECTA EJECUCIÓN	M2	59	\$ 126.00	\$ 7,434.00



Sierra de Espiritu Santo No. 1027 Las Puercas 12ava Sector San Nicolás de los Rios





9	CONSTRUCCION DE PRETIL DE UJA CARRERA DE BLOCK DEL No. 6 PEGADO CON MORTERO CEMENTO-ARENA 1-4, LLEVA FILETE EN LA PARTE SUPERIOR DEL BLOCK DE 1 CMS. DE MORTERO, INCLUYE: MATERIALES, MANO DE OBRA, HERRAMIENTA Y TODO LO NECESARIO PARA SU CORRECTA EJECUCIÓN	M.1.	37.5	\$ 52.80	\$ 1,980.00
10	SUMINISTRO E INSTALACION DE IMPERMEABILIZANTE ACRILICO A DOS MANOS, INCLUYE: MANO DE OBRA, MATERIALES, HERRAMIENTA Y TODO LO NECESARIO PARA SU CORRECTA EJECUCIÓN.	M.2	59	\$ 110.00	\$ 6,490.00
11	SUMINISTRO E INSTALACION DE INSTALACION ELECTRICA Y DE ILUMINACION POR CUARTO (CONSIDERAR RANURAS Y RESANES EN MUROS Y LOSAS) INCLUYE: MANO DE OBRA, MATERIALES, HERRAMIENTA Y TODO LO NECESARIO PARA SU CORRECTA EJECUCIÓN.	LOTE	5	\$ 750.00	\$ 3,750.00
12	SUMINISTRO E INSTALACION DE INSTALACION HIDROSANITARIA/HIDRAULICA PARA SANITARIO, LAVADO Y REGADERA, INCLUYE: MANO DE OBRA, MATERIALES, HERRAMIENTA Y TODO LO NECESARIO PARA SU CORRECTA EJECUCIÓN	LOTE	2	\$ 800.00	\$ 1,600.00
13	SUMINISTRO E INSTALACION DE ESTUCO EN MUROS INTERIORES Y EXTERIORES, INCLUYE: MANO DE OBRA, MATERIALES, HERRAMIENTA Y TODO LO NECESARIO PARA SU CORRECTA EJECUCIÓN	M.2	261.5	\$ 100.00	\$ 26,150.00
14	SUMINISTRO E INSTALACION DE PINTURA VINILICA EN MUROS Y LOSAS (INTERIORES Y EXTERIORES), INCLUYE: MANO DE OBRA, MATERIALES, HERRAMIENTAS Y TODO LO NECESARIO PARA SU CORRECTA EJECUCIÓN	M.2	261.5	\$ 90.00	\$ 23,535.00
15	SUMINISTRO E INSTALACION DE VENTANAS Y/O PUERTAS (SEGUN PROYECTO), INCLUYE: MANO DE OBRA, MATERIALES, HERRAMIENTAS Y TODO LO NECESARIO PARA SU CORRECTA EJECUCIÓN.	P7A	5	\$ 774.00	\$ 3,870.00
16	CONSTRUCCION DE ESCALERA HECHA DE CONCRETO F'c: 200 KG/CM.2 ARMADA CON VARILLA DE 3/8" @ 70 CMS. EN AMBOS SENTIDOS, LOSA DE 19 CMS. DE ESPESOR MAS LOS ESCALONES DE 18 X 30 CMS., CIMENTACION CON ZAPATA CORRIDA DE 40 X 60 CMS. CON CONCRETO CICLOPEO F'c: 200 KG/CM.2, INCLUYE: MATERIAL, MANO DE OBRA, HERRAMIENTA Y TODO LO NECESARIO PARA SU CORRECTA EJECUCIÓN.	M.2	0	\$ 2,687.00	\$
17	RETIRO DE TECHO DE LAMINA EXISTENTE, DESCACHARRIZACION DE LA VIVIENDA Y RETIRO DE ESCOMBRO DURANTE EL TIEMPO QUE DURE LA OBRA, INCLUYE: MANO DE OBRA, MATERIALES, HERRAMIENTAS, FILETES, CUOTAS Y TODO LO NECESARIO PARA LA CORRECTA EJECUCIÓN DE LOS TRABAJOS	LOTE	1	\$ 3,164.00	\$ 3,164.00
				total	\$ 156,600.00

ATENTAMENTE

 RICARDO QUINTANILLA GARCÍA
 REPRESENTANTE LEGAL



2



DIRECCIÓN GENERAL DE ASUNTOS JURÍDICOS

Sierra de Espíritu Santo No. 1027 Las Puercas 12avo Sector San Nicolás de los Garza, N.L.

78



MUNICIPIO DE SAN PEDRO GARZA GARCÍA, NUEVO LEÓN
 Secretaría de Administración
 Dirección de Adquisiciones

Concurso por Licitación Pública Nacional Presencial N° SA-DA-CL-23/2018 "Suministro e Instalación de material y puesta en marcha para intervención de viviendas del municipio de San Pedro Garza García".

Partida no. 41 "Perfecto Sánchez González".
 Anexo no. 2 "Coltazón"

Domicilio ubicado en Antimonio 413 Col. San Pedro 400.

No.	CONCEPTO	UNIDAD	CANTIDAD		
1	CONSTRUCCION DE ZAPATA DE 0.50 X 0.50 X 0.20 ARMADA CON VARILLA DEL No. 3 @ 20 CMS. EN AMBOS SENTIDOS, INCLUYE: MANO DE OBRA, MATERIALES, HERRAMIENTAS Y TODO LO NECESARIO PARA SU CORRECTA EJECUCIÓN	PZA	6	\$ 726.00	\$ 4,356.00
2	CONSTRUCCION DE DAPA DE 0.20 X 0.15 ARMADA CON CASTILLO PREFABRICADO ARMEK DE 0.15 X 0.15 ELECTROSOLDADO DOBLE Y CONCRETO A BASE DE CONCRETO F'C:200 KG/CM ² , INCLUYE: MANO DE OBRA, MATERIALES, HERRAMIENTAS Y TODO LO NECESARIO PARA SU CORRECTA EJECUCIÓN	ML	5.2	\$ 190.00	\$ 988.00
3	CONSTRUCCION DE PISO DE 8 CMS. DE CONCRETO F'C: 200 KG/CM ² , ACABADO PULIDO, INCLUYE: MANO DE OBRA, MATERIALES, HERRAMIENTAS Y TODO LO NECESARIO PARA SU CORRECTA EJECUCIÓN	M2	4	\$ 158.00	\$ 632.00
4	CONSTRUCCION DE COLUMNA DE 0.20 X 0.15 X 7.50 MTS. ARMADA CON CASTILLO PREFABRICADO ARMEK DE 0.15 X 0.15 ELECTROSOLDADO DOBLE Y CONCRETO F'C:200 KG/CM ² , INCLUYE: MANO DE OBRA, MATERIALES, HERRAMIENTAS Y TODO LO NECESARIO PARA SU CORRECTA EJECUCIÓN	PZA	6	\$ 380.00	\$ 2,280.00
5	CONSTRUCCION DE MURO DE BLOCK CURADO A VAPOR DE 0.15 X 0.20 X 0.40, PEGADO CON MORTERO CEMENTO ARENA 1-4, PLOMEADO 1/2- 0.50 CMS. INCLUYE: MANO DE OBRA, MATERIALES, HERRAMIENTA Y TODO LO NECESARIO PARA SU CORRECTA EJECUCIÓN	M2	36.74	\$ 190.08	\$ 6,983.54
6	CONSTRUCCION DE CERRAMIENTO DE 0.20 X 0.15 ARMADO CON CASTILLO PREFABRICADO ARMEK DE 0.15 X 0.15 ELECTROSOLDADO DOBLE Y CONCRETO F'C:200 KG/CM ² , INCLUYE: MANO DE OBRA, MATERIALES, HERRAMIENTAS Y TODO LO NECESARIO PARA SU CORRECTA EJECUCIÓN	ML	30.5	\$ 158.40	\$ 4,831.20
7	CONSTRUCCION DE LOSA DE 20 CMS. DE SISTEMA DE VIGUETA Y BOVEDILLA, HECHA CON CONCRETO F'C: 200 KG/CM ² EN CAMA DE COMPRESIÓN Y EN VIGA PERIMETRAL, INCLUYE: MANO DE OBRA, MATERIALES, HERRAMIENTA, CIMBRA Y TODO LO NECESARIO PARA SU CORRECTA EJECUCIÓN	M2	30	\$ 528.00	\$ 15,840.00
8	CONSTRUCCION DE EMPASTADO DE 5 CMS. EN LOSA PARA DAR PENDIENTES PLUVIALES, INCLUYE: MANO DE OBRA, MATERIALES, HERRAMIENTA Y TODO LO NECESARIO PARA SU CORRECTA EJECUCIÓN	M2	88.5	\$ 126.00	\$ 11,151.00

Perfecto Sánchez González

 Pro Crea
 Grupo Pro Crea S.A. de C.V.

9	CONSTRUCCION DE PRETIL DE UNA CARRERA DE BLOCK DEL No. 6 PEGADO CON MORTERO CEMENTO-ARENA 1-4, LLEVA FILETE EN LA PARTE SUPERIOR DEL BLOCK DE 1 CMS. DE MORTERO, INCLUYE: MATERIALES, MANO DE OBRA, HERRAMIENTA Y TODO LO NECESARIO PARA SU CORRECTA EJECUCIÓN.	M.L.	9	\$ 52.80	\$ 475.20
10	SUMINISTRO E INSTALACION DE IMPERMEABILIZANTE ACRILICO A DOS MANOS, INCLUYE: MANO DE OBRA, MATERIALES, HERRAMIENTA Y TODO LO NECESARIO PARA SU CORRECTA EJECUCIÓN.	M.2	50	\$ 110.00	\$ 5,500.00
11	SUMINISTRO E INSTALACION DE INSTALACION ELECTRICA Y DE ILUMINACION POR CUARTO (CONSIDERAR RANURAS Y RESANES EN MUROS Y LOSAS) INCLUYE: MANO DE OBRA, MATERIALES, HERRAMIENTA Y TODO LO NECESARIO PARA SU CORRECTA EJECUCIÓN.	LOTE	1	\$ 484.00	\$ 484.00
12	SUMINISTRO E INSTALACION DE INSTALACION HIDROSANITARIA/HIDRAULICA PARA SANITARIO, LAVABO Y REGADERA, INCLUYE: MANO DE OBRA, MATERIALES, HERRAMIENTA Y TODO LO NECESARIO PARA SU CORRECTA EJECUCIÓN	LOTE	1	\$ 484.00	\$ 484.00
13	SUMINISTRO E INSTALACION DE ESTUCO EN MUROS INTERIORES Y EXTERIORES, INCLUYE: MANO DE OBRA, MATERIALES, HERRAMIENTA Y TODO LO NECESARIO PARA SU CORRECTA EJECUCIÓN	M.2	200	\$ 67.76	\$ 13,552.00
14	SUMINISTRO E INSTALACION DE PINTURA VINILICA EN MUROS Y LOSAS (INTERIORES Y EXTERIORES), INCLUYE: MANO DE OBRA, MATERIALES, HERRAMIENTAS Y TODO LO NECESARIO PARA SU CORRECTA EJECUCIÓN	M.2	200	\$ 29.01	\$ 5,808.00
15	SUMINISTRO E INSTALACION DE VENTANAS Y/O PUERTAS (SEGUN PROYECTO), INCLUYE: MANO DE OBRA, MATERIALES, HERRAMIENTAS Y TODO LO NECESARIO PARA SU CORRECTA EJECUCIÓN.	PZA	2	\$ 774.00	\$ 1,548.00
16	CONSTRUCCION DE ESCALERA HECHA DE CONCRETO F'c: 200 KG/CM ² ARMADA CON VARILLA DE 3/8" @ 20 CMS. EN AMBOS SENTIDOS, LOSA DE 10 CMS. DE ESPESOR MAS LOS ESCALONES DE 18 X 30 CMS., CIMENTACION CON ZAPATA CORRIDA DE 40 X 60 CMS. CON CONCRETO CICLOPEO F'c: 200 KG/CM ² , INCLUYE: MATERIAL, MANO DE OBRA, HERRAMIENTA Y TODO LO NECESARIO PARA SU CORRECTA EJECUCIÓN.	M.2	0	\$ 2,687.00	\$.
17	RETIRO DE TECHO DE LAMINA EXISTENTE, DESCACHARRIZACION DE LA VIVIENDA Y RETIRO DE ESCOMBRO DURANTE EL TIEMPO QUE DURE LA OBRA, INCLUYE: MANO DE OBRA, MATERIALES, HERRAMIENTAS, FLETES, CUOTAS Y TODO LO NECESARIO PARA LA CORRECTA EJECUCIÓN DE LOS TRABAJOS	LOTE	1	\$ 2,765.40	\$ 2,765.40
				total	\$ 51,840.00

ATENTAMENTE

RICARDO QUINTANILLA GARCÍA
 REPRESENTANTE LEGAL



R





MUNICIPIO DE SAN PEDRO GARZA GARCÍA, NUEVO LEÓN
 Secretaría de Administración
 Dirección de Adquisiciones

Concurso por Licitación Pública Nacional Presencial N° SA-DA-CL-23/2018 "Suministro e Instalación de material y puesta en marcha para Intervención de viviendas del municipio de San Pedro Garza García".

Partida no. 42 "Petra Domínguez García",
 Anexo no. 2 "Cotización"

Domicilio ubicado en Cromo 109 Col. San Pedro 400.

No.	CONCEPTO	UNIDAD	CANTIDAD		
1	CONSTRUCCION DE ZAPATA DE 0.50 X 0.50 X 0.20 ARMADA CON VARILLA DEL No. 3 @ 20 CMS. EN AMBOS SENTIDOS, INCLUYE: MANO DE OBRA, MATERIALES, HERRAMIENTAS Y TODO LO NECESARIO PARA SU CORRECTA EJECUCIÓN	PZA	0	\$ 726.00	\$ -
2	CONSTRUCCION DE DALA DE 0.20 X 0.15 ARMADA CON CASTILLO PREFABRICADO ARMEX DE 0.15 X 0.15 ELECTROSOLDADO DOBLE Y CONCRETO A BASE DE CONCRETO F'C:200 KG/CM.2, INCLUYE: MANO DE OBRA, MATERIALES, HERRAMIENTAS Y TODO LO NECESARIO PARA SU CORRECTA EJECUCIÓN	ML	0	\$ 190.00	\$ -
3	CONSTRUCCION DE PISO DE 8 CMS. DE CONCRETO F'C: 200 KG/CM2, ACABADO PULIDO, INCLUYE: MANO DE OBRA, MATERIALES, HERRAMIENTAS Y TODO LO NECESARIO PARA SU CORRECTA EJECUCIÓN	M2	0	\$ 158.00	\$ -
4	CONSTRUCCION DE COLUMNA DE 0.20 X 0.15 X 2.50 MTS. ARMADA CON CASTILLO PREFABRICADO ARMEX DE 0.15 X 0.15 ELECTROSOLDADO DOBLE Y CONCRETO F'C:200 KG/CM.2, INCLUYE: MANO DE OBRA, MATERIALES, HERRAMIENTAS Y TODO LO NECESARIO PARA SU CORRECTA EJECUCIÓN	PZA	0	\$ 380.00	\$ -
5	CONSTRUCCION DE MURO DE BLOCK CURADO A VAPOR DE 0.15 X 0.20 X 0.40, PEGADO CON MORTERO CEMENTO-ARENA 1-4, PLOMEADO +/- 0.50 CMS. INCLUYE: MANO DE OBRA, MATERIALES, HERRAMIENTA Y TODO LO NECESARIO PARA SU CORRECTA EJECUCIÓN	M2	0	\$ 190.08	\$ -
6	CONSTRUCCION DE CERRAMIENTO DE 0.20 X 0.15 ARMADO CON CASTILLO PREFABRICADO ARMEX DE 0.15 X 0.15 ELECTROSOLDADO DOBLE Y CONCRETO F'C:200 KG/CM.2, INCLUYE: MANO DE OBRA, MATERIALES, HERRAMIENTAS Y TODO LO NECESARIO PARA SU CORRECTA EJECUCIÓN	ML	0	\$ 158.40	\$ -
7	CONSTRUCCION DE LOSA DE 20 CMS. DE SISTEMA DE VIGUETA Y BOVEDILLA, HECHA CON CONCRETO F'C: 200 KG/CM2 EN CAMA DE COMPRESIÓN Y EN VIGA PERIMETRAL, INCLUYE: MANO DE OBRA, MATERIALES, HERRAMIENTA, CIMBRA Y TODO LO NECESARIO PARA SU CORRECTA EJECUCIÓN	M2	0	\$ 528.00	\$ -
8	CONSTRUCCION DE EMPASTADO DE 5 CMS. EN LOSA PARA DAR PENDIENTES PLUVIALES, INCLUYE: MANO DE OBRA, MATERIALES, HERRAMIENTA Y TODO LO NECESARIO PARA SU CORRECTA EJECUCIÓN	M2	50	\$ 126.00	\$ 6,300.00



[Handwritten signature]



[Handwritten mark]



9	CONSTRUCCION DE PRETEL DE UNA CARRERA DE BLOCK DEL No. 6 PEGADO CON MORTERO CEMENTO-ARENA 1-4, LLEVA FILETE EN LA PARTE SUPERIOR DEL BLOCK DE 1 CMS. DE MORTERO, INCLUYE: MATERIALES, MANO DE OBRA, HERRAMIENTA Y TODO LO NECESARIO PARA SU CORRECTA EJECUCIÓN	M.L.	0	\$ 52.80	\$ -
10	SUMINISTRO E INSTALACION DE IMPERMEABILIZANTE ACRILICO A DOS MANOS, INCLUYE: MANO DE OBRA, MATERIALES, HERRAMIENTA Y TODO LO NECESARIO PARA SU CORRECTA EJECUCIÓN.	M.2	50	\$ 110.00	\$ 5,500.00
11	SUMINISTRO E INSTALACION DE INSTALACION ELECTRICA Y DE ILUMINACION POR CUARTO (CONSIDERAR RANURAS Y RESANES EN MUROS Y LOSAS) INCLUYE: MANO DE OBRA, MATERIALES, HERRAMIENTA Y TODO LO NECESARIO PARA SU CORRECTA EJECUCIÓN.	LOTE	0	\$ 600.00	\$ -
12	SUMINISTRO E INSTALACION DE INSTALACION HIDROSANITARIA/HIDRAULICA PARA SANITARIO, LAVADO Y REGADERA, INCLUYE: MANO DE OBRA, MATERIALES, HERRAMIENTA Y TODO LO NECESARIO PARA SU CORRECTA EJECUCIÓN	LOTE	0	\$ 600.00	\$ -
13	SUMINISTRO E INSTALACION DE ESTUCO EN MUROS INTERIORES Y EXTERIORES, INCLUYE: MANO DE OBRA, MATERIALES, HERRAMIENTA Y TODO LO NECESARIO PARA SU CORRECTA EJECUCIÓN	M.2	200	\$ 68.00	\$ 13,600.00
14	SUMINISTRO E INSTALACION DE PINTURA VINILICA EN MUROS Y LOSAS (INTERIORES Y EXTERIORES), INCLUYE: MANO DE OBRA, MATERIALES, HERRAMIENTAS Y TODO LO NECESARIO PARA SU CORRECTA EJECUCIÓN	M.2	200	\$ 65.00	\$ 13,000.00
15	SUMINISTRO E INSTALACION DE VENTANAS Y/O PUERTAS (SEGUN PROYECTO), INCLUYE: MANO DE OBRA, MATERIALES, HERRAMIENTAS Y TODO LO NECESARIO PARA SU CORRECTA EJECUCIÓN.	PZA	0	\$ 850.00	\$ -
16	CONSTRUCCION DE ESCALERA HECHA DE CONCRETO F'C: 200 KG/CM.2 ARMADA CON VARILLA DE 3/8" @ 20 CMS. EN AMBOS SENTIDOS, LOSA DE 19 CMS. DE ESPESOR MAS LOS ESCALONES DE 18 X 30 CMS., CIMENTACION CON ZAPATA COBRIDA DE 40 X 60 CMS. CON CONCRETO CICLOPEO F'C: 200 KG/CM.2, INCLUYE: MATERIAL, MANO DE OBRA, HERRAMIENTA Y TODO LO NECESARIO PARA SU CORRECTA EJECUCIÓN.	M.2	0	\$ 2,687.00	\$ -
17	RETIRO DE TICHIO DE LAMINA EXISTENTE, DESCACHARRIZACION DE LA VIVIENDA Y RETIRO DE ESCOMBRO DURANTE EL TIEMPO QUE DURE LA OBRA, INCLUYE: MANO DE OBRA, MATERIALES, HERRAMIENTAS, FLETES, CUOTAS Y TODO LO NECESARIO PARA LA CORRECTA EJECUCIÓN DE LOS TRABAJOS	LOTE	1	\$ 2,100.00	\$ 2,100.00
total					\$ 40,500.00

ATENTAMENTE

 RICARDO QUINTANILLA GARCÍA
 REPRESENTANTE LEGAL



Handwritten mark resembling a stylized 'N' or '2'

84

DIRECCIÓN GENERAL DE ASUNTOS JURÍDICOS

Sierra de Espíritu Santo No. 1027 Las Puercas 12avo Sector San Nicolás de los Garza, N. L.



MUNICIPIO DE SAN PEDRO GARZA GARCÍA, NUEVO LEÓN
 Secretaría de Administración
 Dirección de Adquisiciones

Concurso por Licitación Pública Nacional Presencial N° SA-DA-CL-23/2018 "Suministro e Instalación de material y puesta en marcha para Intervención de viviendas del municipio de San Pedro Garza García".

Partida no. 43 "Ramona Mendoza de la Cruz".
 Anexo no. 2 "Cotización"

Domicilio ubicado en Platino 222 Col. San Pedro 400.

No.	CONCEPTO	UNIDAD	CANTIDAD		
1	CONSTRUCCION DE ZAPATA DE 0.50 X 0.50 X 0.20 ARMADA CON VARILLA DEL No. 3 @ 20 CMS. EN AMBOS SENTIDOS, INCLUYE: MANO DE OBRA, MATERIALES, HERRAMIENTAS Y TODO LO NECESARIO PARA SU CORRECTA EJECUCIÓN	PZA	8	\$ 850.00	\$ 6,800.00
2	CONSTRUCCION DE DAPA DE 0.20 X 0.15 ARMADA CON CASTILLO PREFABRICADO ARMEX DE 0.15 X 0.15 ELECTROSOLDADO DOBLE Y CONCRETO A BASE DE CONCRETO F'C:200 KG/CM2, INCLUYE: MANO DE OBRA, MATERIALES, HERRAMIENTAS Y TODO LO NECESARIO PARA SU CORRECTA EJECUCIÓN	ML	41	\$ 250.00	\$ 10,250.00
3	CONSTRUCCION DE PISO DE 8 CMS. DE CONCRETO F'C: 200 KG/CM2, ACABADO PULIDO, INCLUYE: MANO DE OBRA, MATERIALES, HERRAMIENTAS Y TODO LO NECESARIO PARA SU CORRECTA EJECUCIÓN	M2	0	\$ 158.00	\$
4	CONSTRUCCION DE COLUMNA DE 0.20 X 0.15 X 2.50 MTS. ARMADA CON CASTILLO PREFABRICADO ARMEX DE 0.15 X 0.15 ELECTROSOLDADO DOBLE Y CONCRETO F'C:200 KG/CM2, INCLUYE: MANO DE OBRA, MATERIALES, HERRAMIENTAS Y TODO LO NECESARIO PARA SU CORRECTA EJECUCIÓN	PZA	8	\$ 400.00	\$ 3,200.00
5	CONSTRUCCION DE MURO DE BLOCK CURADO A VAPOR DE 0.15 X 0.20 X 0.40, PEGADO CON MORTERO CEMENTO-ARENA 1-4, PLOMEADO +/- 0.50 CMS. INCLUYE: MANO DE OBRA, MATERIALES, HERRAMIENTA Y TODO LO NECESARIO PARA SU CORRECTA EJECUCIÓN	M2	102.5	\$ 220.00	\$ 22,550.00
6	CONSTRUCCION DE CERRAMIENTO DE 0.20 X 0.15 ARMADO CON CASTILLO PREFABRICADO ARMEX DE 0.15 X 0.15 ELECTROSOLDADO DOBLE Y CONCRETO F'C:200 KG/CM2, INCLUYE: MANO DE OBRA, MATERIALES, HERRAMIENTAS Y TODO LO NECESARIO PARA SU CORRECTA EJECUCIÓN	ML	41	\$ 170.00	\$ 6,970.00
7	CONSTRUCCION DE LOSA DE 20 CMS. DE SISTEMA DE VIGUETA Y BOVEDILLA, HECHA CON CONCRETO F'C: 200 KG/CM2 EN CAMA DE COMPRESIÓN Y EN VIGA PERIMETRAL, INCLUYE: MANO DE OBRA, MATERIALES, HERRAMIENTA, CIMBRA Y TODO LO NECESARIO PARA SU CORRECTA EJECUCIÓN	M2	40	\$ 600.00	\$ 24,000.00
8	CONSTRUCCION DE EMPASTADO DE 5 CMS. EN LOSA PARA DAR PENDIENTES PLUVIALES, INCLUYE: MANO DE OBRA, MATERIALES, HERRAMIENTA Y TODO LO NECESARIO PARA SU CORRECTA EJECUCIÓN	M2	40	\$ 150.00	\$ 6,000.00





9	CONSTRUCCION DE PRETIL DE UNA CARRERA DE BLOCK DEL No. 6 PEGADO CON MORTERO CEMENTO-ARENA 1-4, LLEVA FILETE EN LA PARTE SUPERIOR DEL BLOCK DE 1 CMS. DE MORTERO, INCLUYE: MATERIALES, MANO DE OBRA, HERRAMIENTA Y TODO LO NECESARIO PARA SU CORRECTA EJECUCIÓN	M.1.	41	\$ 130.00	\$ 5,330.00
10	SUMINISTRO E INSTALACION DE IMPERMEABILIZANTE ACRILICO A DOS MANOS, INCLUYE: MANO DE OBRA, MATERIALES, HERRAMIENTA Y TODO LO NECESARIO PARA SU CORRECTA EJECUCIÓN.	M.2	40	\$ 110.00	\$ 4,400.00
11	SUMINISTRO E INSTALACION DE INSTALACION ELECTRICA Y DE ILUMINACION POR CUARTO (CONSIDERAR RAJURAS Y RESANES EN MUROS Y LOSAS) INCLUYE: MANO DE OBRA, MATERIALES, HERRAMIENTA Y TODO LO NECESARIO PARA SU CORRECTA EJECUCIÓN.	LOTE	4	\$ 800.00	\$ 3,200.00
12	SUMINISTRO E INSTALACION DE INSTALACION HIDROSANITARIA/HIDRAULICA PARA SANITARIO, LAVABO Y REGADERA, INCLUYE: MANO DE OBRA, MATERIALES, HERRAMIENTA Y TODO LO NECESARIO PARA SU CORRECTA EJECUCIÓN	LOTE	1	\$ 850.00	\$ 850.00
13	SUMINISTRO E INSTALACION DE ESTUCCO EN MUROS INTERIORES Y EXTERIORES, INCLUYE: MANO DE OBRA, MATERIALES, HERRAMIENTA Y TODO LO NECESARIO PARA SU CORRECTA EJECUCIÓN	M.2	261.4	\$ 95.00	\$ 24,833.00
14	SUMINISTRO E INSTALACION DE PINTURA VINILICA EN MUROS Y LOSAS (INTERIORES Y EXTERIORES), INCLUYE: MANO DE OBRA, MATERIALES, HERRAMIENTAS Y TODO LO NECESARIO PARA SU CORRECTA EJECUCIÓN	M.2	261.4	\$ 85.00	\$ 22,219.00
15	SUMINISTRO E INSTALACION DE VENTANAS Y/O PUERTAS (SEGUN PROYECTO), INCLUYE: MANO DE OBRA, MATERIALES, HERRAMIENTAS Y TODO LO NECESARIO PARA SU CORRECTA EJECUCIÓN.	PZA	6	\$ 1,000.00	\$ 6,000.00
16	CONSTRUCCION DE ESCALERA HECHA DE CONCRETO F'C: 200 KG/CM ² ARMADA CON VARILLA DE 3/8" @ 20 CMS. EN AMBOS SENTIDOS, LOSA DE 19 CMS. DE ESPESOR MAS LOS ESCALONES DE 18 X 30 CMS., CIMENTACION CON ZAPATA CORRIDA DE 40 X 60 CMS. CON CONCRETO CICLOPEO F'C: 200 KG/CM ² , INCLUYE: MATERIAL, MANO DE OBRA, HERRAMIENTA Y TODO LO NECESARIO PARA SU CORRECTA EJECUCIÓN.	M.2	0	\$ 2,687.00	\$ -
17	RETIRO DE TECHO DE LAMINA EXISTENTE, DESCACHARRIZACIÓN DE LA VIVIENDA Y RETIRO DE ESCOMBRO DURANTE EL TIEMPO QUE DURE LA OBRA, INCLUYE: MANO DE OBRA, MATERIALES, HERRAMIENTAS, FLITES, CUOTAS Y TODO LO NECESARIO PARA LA CORRECTA EJECUCIÓN DE LOS TRABAJOS	LOTE	1	\$ 3,598.00	\$ 3,598.00
				total	\$ 150,200.00

ATENTAMENTE

 RICARDO QUINTANILLA GARCÍA
 REPRESENTANTE LEGAL



R

86



MUNICIPIO DE SAN PEDRO GARZA GARCÍA, NUEVO LEÓN
 Secretaría de Administración
 Dirección de Adquisiciones

Concurso por Licitación Pública Nacional Presencial N° SA-DA-CL-23/2018 "Suministro e Instalación de material y puesta en marcha para intervención de viviendas del municipio de San Pedro Garza García".

Partida no. 44 "Raymundo Rdz. Fuentes".
 Anexo no. 2 "Cotización"

Domicilio ubicado en Esteban V 820 Col. Villas del Obispo.

No.	CONCEPTO	UNIDAD	CANTIDAD		
1	CONSTRUCCION DE ZAPATA DE 0.50 X 0.50 X 0.20 ARMADA CON VARILLA DEL No. 3 @ 20 CMS. EN AMBOS SENTIDOS, INCLUYE: MANO DE OBRA, MATERIALES, HERRAMIENTAS Y TODO LO NECESARIO PARA SU CORRECTA EJECUCIÓN	PZA	8	\$ 726.00	\$ 5,808.00
2	CONSTRUCCION DE DAJA DE 0.20 X 0.15 ARMADA CON CASTILLO PREFABRICADO ARMEX DE 0.15 X 0.15 ELECTROSOLDADO DOBLE Y CONCRETO A BASE DE CONCRETO F'c:200 KG/CM.2, INCLUYE: MANO DE OBRA, MATERIALES, HERRAMIENTAS Y TODO LO NECESARIO PARA SU CORRECTA EJECUCIÓN	ML	34.9	\$ 190.00	\$ 6,631.00
3	CONSTRUCCION DE PISO DE 8 CMS. DE CONCRETO F'c: 200 KG/CM.2, ACABADO PULIDO, INCLUYE: MANO DE OBRA, MATERIALES, HERRAMIENTAS Y TODO LO NECESARIO PARA SU CORRECTA EJECUCIÓN	M2	0	\$ 158.00	\$ -
4	CONSTRUCCION DE COLUMNA DE 0.20 X 0.15 X 2.50 MTS. ARMADA CON CASTILLO PREFABRICADO ARMEX DE 0.15 X 0.15 ELECTROSOLDADO DOBLE Y CONCRETO F'c:200 KG/CM.2, INCLUYE: MANO DE OBRA, MATERIALES, HERRAMIENTAS Y TODO LO NECESARIO PARA SU CORRECTA EJECUCIÓN	PZA	8	\$ 380.00	\$ 3,040.00
5	CONSTRUCCION DE MURO DE BLOCK CERRADO A VAPOR DE 0.15 X 0.20 X 0.40, PEGADO CON MORTERO CEMENTO-AREJA 1-4, PLOMEADO 1/2-0.50 CMS. INCLUYE: MANO DE OBRA, MATERIALES, HERRAMIENTA Y TODO LO NECESARIO PARA SU CORRECTA EJECUCIÓN	M2	87.25	\$ 190.08	\$ 16,584.48
6	CONSTRUCCION DE CERRAMIENTO DE 0.20 X 0.15 ARMADO CON CASTILLO PREFABRICADO ARMEX DE 0.15 X 0.15 ELECTROSOLDADO DOBLE Y CONCRETO F'c:200 KG/CM.2, INCLUYE: MANO DE OBRA, MATERIALES, HERRAMIENTAS Y TODO LO NECESARIO PARA SU CORRECTA EJECUCIÓN	ML	34.9	\$ 158.40	\$ 5,528.16
7	CONSTRUCCION DE LOSA DE 20 CMS. DE SISTEMA DE VIGUETA Y BOVEDILLA, HECHA CON CONCRETO F'c: 200 KG/CM.2 EN CAMA DE COMPRESIÓN Y EN VIGA PERIMETRAL, INCLUYE: MANO DE OBRA, MATERIALES, HERRAMIENTA, CIMBRA Y TODO LO NECESARIO PARA SU CORRECTA EJECUCIÓN	M2	52	\$ 528.00	\$ 27,456.00
8	CONSTRUCCION DE EMPASTADO DE 5 CMS. EN LOSA PARA DAR PENDIENTES PLUVIALES, INCLUYE: MANO DE OBRA, MATERIALES, HERRAMIENTA Y TODO LO NECESARIO PARA SU CORRECTA EJECUCIÓN	M2	52	\$ 126.00	\$ 6,552.00





9	CONSTRUCCION DE PREIL DE UNA CARRERA DE BLOCK DEL No. 6 PEGADO CON MORTERO CEMENTO-ARENA 1-4, LLEVA FILETE EN LA PARTE SUPERIOR DEL BLOCK DE 1 CMS. DE MORTERO, INCLUYE: MATERIALES, MANO DE OBRA, HERRAMIENTA Y TODO LO NECESARIO PARA SU CORRECTA EJECUCIÓN	M.L.	0	\$ 52.80	\$		
10	SUMINISTRO E INSTALACION DE IMPERMEABILIZANTE ACRILICO A DOS MANOS, INCLUYE: MANO DE OBRA, MATERIALES, HERRAMIENTA Y TODO LO NECESARIO PARA SU CORRECTA EJECUCIÓN.	M.2	52	\$ 110.00	\$	5,720.00	
11	SUMINISTRO E INSTALACION DE INSTALACION ELECTRICA Y DE ILUMINACION POR CUARTO (CONSIDERAR RANURAS Y RESANES EN MUROS Y LOSAS) INCLUYE: MANO DE OBRA, MATERIALES, HERRAMIENTA Y TODO LO NECESARIO PARA SU CORRECTA EJECUCIÓN.	LOTE	5	\$ 900.00	\$	4,500.00	
12	SUMINISTRO E INSTALACION DE INSTALACION HIDROSANITARIA/HIDRAULICA PARA SANITARIO, LAVABO Y REGADERA, INCLUYE: MANO DE OBRA, MATERIALES, HERRAMIENTA Y TODO LO NECESARIO PARA SU CORRECTA EJECUCIÓN	LOTE	3	\$ 1,000.00	\$	3,000.00	
13	SUMINISTRO E INSTALACION DE ESTUCO EN MUROS INTERIORES Y EXTERIORES, INCLUYE: MANO DE OBRA, MATERIALES, HERRAMIENTA Y TODO LO NECESARIO PARA SU CORRECTA EJECUCIÓN	M.2	226.5	\$ 90.00	\$	20,385.00	
14	SUMINISTRO E INSTALACION DE PINTURA VINILICA EN MUROS Y LOSAS (INTERIORES Y EXTERIORES), INCLUYE: MANO DE OBRA, MATERIALES, HERRAMIENTAS Y TODO LO NECESARIO PARA SU CORRECTA EJECUCIÓN	M.2	226.5	\$ 80.00	\$	18,120.00	
15	SUMINISTRO E INSTALACION DE VENTANAS Y/O PUERTAS (SEGUN PROYECTO), INCLUYE: MANO DE OBRA, MATERIALES, HERRAMIENTAS Y TODO LO NECESARIO PARA SU CORRECTA EJECUCIÓN.	PZA	7	\$ 774.00	\$	5,418.00	
16	CONSTRUCCION DE ESCALERA HECHA DE CONCRETO F'C: 200 KG/CM.2 ARMADA CON VARILLA DE 3/8" @ 20 CMS. EN AMBOS SENTIDOS, LOSA DE 19 CMS. DE ESPESOR MAS LOS ESCALONES DE 18 X 30 CMS., CIMENTACION CON ZAPATA CORRIDA DE 40 X 60 CMS. CON CONCRETO CICLOPEO F'C: 200 KG/CM.2, INCLUYE: MATERIAL, MANO DE OBRA, HERRAMIENTA Y TODO LO NECESARIO PARA SU CORRECTA EJECUCIÓN.	M.2	0	\$ 2,687.00	\$		
17	RETIRO DE TECHO DE LAMINA EXISTENTE, DISCACHARRIZACION DE LA VIVIENDA Y REIRO DE ESCOMBRO DURANTE EL TIEMPO QUE DURE LA OBRA, INCLUYE: MANO DE OBRA, MATERIALES, HERRAMIENTAS, FILETES, CUOTAS Y TODO LO NECESARIO PARA LA CORRECTA EJECUCIÓN DE LOS TRABAJOS	LOTE	1	\$ 2,579.36	\$	2,579.36	
					total	\$	131,322.00

ATENTAMENTE

 RICARDO QUINTANILLA GARCÍA
 REPRESENTANTE LEGAL



Handwritten mark



MUNICIPIO DE SAN PEDRO GARZA GARCÍA, NUEVO LEÓN
 Secretaría de Administración
 Dirección de Adquisiciones

Concurso por Licitación Pública Nacional Presencial N° SA-DA-CL-23/2018 "Suministro e Instalación de material y puesta en marcha para intervención de viviendas del municipio de San Pedro Garza García".

Partida no. 45 "Roberto Camarillo Herrera/Francisca Vargas Castillo".
 Anexo no. 2 "Cotización"

Domicilio ubicado en Esteban V 804 Col. Villas del Obispo.

No.	CONCEPTO	UNIDAD	CANTIDAD		
1	CONSTRUCCION DE ZAPATA DE 0.50 X 0.50 X 0.20 ARMADA CON VARILLA DEL No. 3 @ 20 CMS. EN AMBOS SENTIDOS, INCLUYE: MANO DE OBRA, MATERIALES, HERRAMIENTAS Y TODO LO NECESARIO PARA SU CORRECTA EJECUCIÓN	PZA	0	\$ 726.00	\$ -
2	CONSTRUCCION DE DALA DE 0.20 X 0.15 ARMADA CON CASTILLO PREFABRICADO ARMEX DE 0.15 X 0.15 ELECTROSOLDADO DOBLE Y CONCRETO A BASE DE CONCRETO F' C: 200 KG/CM2, INCLUYE: MANO DE OBRA, MATERIALES, HERRAMIENTAS Y TODO LO NECESARIO PARA SU CORRECTA EJECUCIÓN	ML	0	\$ 190.00	\$ -
3	CONSTRUCCION DE PISO DE 8 CMS. DE CONCRETO F' C: 200 KG/CM2, ACABADO PULIDO, INCLUYE: MANO DE OBRA, MATERIALES, HERRAMIENTAS Y TODO LO NECESARIO PARA SU CORRECTA EJECUCIÓN	M2	0	\$ 158.00	\$ -
4	CONSTRUCCION DE COLUMNA DE 0.20 X 0.15 X 2.50 MTS. ARMADA CON CASTILLO PREFABRICADO ARMEX DE 0.15 X 0.15 ELECTROSOLDADO DOBLE Y CONCRETO F' C: 200 KG/CM2, INCLUYE: MANO DE OBRA, MATERIALES, HERRAMIENTAS Y TODO LO NECESARIO PARA SU CORRECTA EJECUCIÓN	PZA	18	\$ 380.00	\$ 6,840.00
5	CONSTRUCCION DE MURO DE BLOCK CURADO A VAPOR DE 0.15 X 0.20 X 0.40, PEGADO CON MORTERO CEMENTO ARENA 1-1, PLOMEADO +/- 0.50 CMS. INCLUYE: MANO DE OBRA, MATERIALES, HERRAMIENTA Y TODO LO NECESARIO PARA SU CORRECTA EJECUCIÓN	M2	92.5	\$ 190.08	\$ 17,582.40
6	CONSTRUCCION DE CERRAMIENTO DE 0.20 X 0.15 ARMADO CON CASTILLO PREFABRICADO ARMEX DE 0.15 X 0.15 ELECTROSOLDADO DOBLE Y CONCRETO F' C: 200 KG/CM2, INCLUYE: MANO DE OBRA, MATERIALES, HERRAMIENTAS Y TODO LO NECESARIO PARA SU CORRECTA EJECUCIÓN	ML	37	\$ 158.40	\$ 5,860.80
7	CONSTRUCCION DE LOSA DE 20 CMS. DE SISTEMA DE VIGUETA Y BOVEDILLA, HECHA CON CONCRETO F' C: 200 KG/CM2 EN CAMA DE COMPRESIÓN Y EN VIGA PERIMETRAL, INCLUYE: MANO DE OBRA, MATERIALES, HERRAMIENTA, CIMBRA Y TODO LO NECESARIO PARA SU CORRECTA EJECUCIÓN	M2	48	\$ 528.00	\$ 25,344.00
8	CONSTRUCCION DE EMPASTADO DE 5 CMS. EN LOSA PARA DAR PENDIENTES PLUVIALES, INCLUYE: MANO DE OBRA, MATERIALES, HERRAMIENTA Y TODO LO NECESARIO PARA SU CORRECTA EJECUCIÓN	M2	48	\$ 126.00	\$ 6,048.00





9	CONSTRUCCION DE PREIL DE UNA CARRERA DE BLOCK DEL No. 6 PEGADO CON MORTERO CEMENTO-ARENA 1-4, LLEVA FILETE EN LA PARTE SUPERIOR DEL BLOCK DE 1 CMS. DE MORTERO, INCLUYE: MATERIALES, MANO DE OBRA, HERRAMIENTA Y TODO LO NECESARIO PARA SU CORRECTA EJECUCIÓN	M.L.	37	\$ 52.80	\$ 1,953.60
10	SUMINISTRO E INSTALACION DE IMPERMEABILIZANTE ACRILICO A DOS MANOS, INCLUYE: MANO DE OBRA, MATERIALES, HERRAMIENTA Y TODO LO NECESARIO PARA SU CORRECTA EJECUCIÓN.	M.2	48	\$ 110.00	\$ 5,280.00
11	SUMINISTRO E INSTALACION DE INSTALACION ELECTRICA Y DE ILUMINACION POR CUARTO (CONSIDERAR RANURAS Y RESANES EN MUROS Y LOSAS) INCLUYE: MANO DE OBRA, MATERIALES, HERRAMIENTA Y TODO LO NECESARIO PARA SU CORRECTA EJECUCIÓN.	LOTE	3	\$ 600.00	\$ 1,800.00
12	SUMINISTRO E INSTALACION DE INSTALACION HIDROSANITARIA/HIDRAULICA PARA SANITARIO, LAVABO Y REGADERA, INCLUYE: MANO DE OBRA, MATERIALES, HERRAMIENTA Y TODO LO NECESARIO PARA SU CORRECTA EJECUCIÓN	LOTE	1	\$ 901.20	\$ 901.20
13	SUMINISTRO E INSTALACION DE ESTUCO EN MUROS INTERIORES Y EXTERIORES, INCLUYE: MANO DE OBRA, MATERIALES, HERRAMIENTA Y TODO LO NECESARIO PARA SU CORRECTA EJECUCIÓN	M.2	247.8	\$ 95.00	\$ 23,541.00
14	SUMINISTRO E INSTALACION DE PINTURA VINILICA EN MUROS Y LOSAS (INTERIORES Y EXTERIORES), INCLUYE: MANO DE OBRA, MATERIALES, HERRAMIENTAS Y TODO LO NECESARIO PARA SU CORRECTA EJECUCIÓN	M.2	247.8	\$ 85.00	\$ 21,063.00
15	SUMINISTRO E INSTALACION DE VENTANAS Y/O PUERTAS (SEGUN PROYECTO), INCLUYE: MANO DE OBRA, MATERIALES, HERRAMIENTAS Y TODO LO NECESARIO PARA SU CORRECTA EJECUCIÓN.	PZA	4	\$ 771.00	\$ 3,096.00
16	CONSTRUCCION DE ESCALERA HECHA DE CONCRETO F'C: 200 KG/CM.2 ARMADA CON VARILLA DE 3/8" @ 20 CMS. EN AMBOS SENTIDOS, LOSA DE 10 CMS. DE ESPESOR MAS LOS ESCALONES DE 18 X 30 CMS., CIMENTACION CON ZAPATA CORRIDA DE 40 X 60 CMS. CON CONCRETO CICLOPEO F'C: 200 KG/CM.2, INCLUYE: MATERIAL, MANO DE OBRA, HERRAMIENTA Y TODO LO NECESARIO PARA SU CORRECTA EJECUCIÓN.	M.2	0	\$ 2,687.00	\$ -
17	RETIRO DE TECHO DE LAMINA EXISTENTE, DESCACHARRIZACIÓN DE LA VIVIENDA Y RETIRO DE ESCOMBRO DURANTE EL TIEMPO QUE DURE LA OBRA, INCLUYE: MANO DE OBRA, MATERIALES, HERRAMIENTAS, FLETES, CUOTAS Y TODO LO NECESARIO PARA LA CORRECTA EJECUCIÓN DE LOS TRABAJOS	LOTE	1	\$ 3,090.00	\$ 3,090.00
				total	\$ 122,400.00

RICARDO QUINTANILLA GARCÍA
 REPRESENTANTE LEGAL



DIRECCIÓN GENERAL DE ASUNTOS JURÍDICOS

Sierra de Espíritu Santo No. 1027 Las Puentes 12avo Sector San Nicolás de los Garza, N. L.

2

90



MUNICIPIO DE SAN PEDRO GARZA GARCÍA, NUEVO LEÓN
 Secretaría de Administración
 Dirección de Adquisiciones

Concurso por Licitación Pública Nacional Presencial N° SA-DA-CL-23/2018 "Suministro e Instalación de material y puesta en marcha para intervención de viviendas del municipio de San Pedro Garza García".

Partida no. 46 "Salvador Nápoles".
 Anexo no. 2 "Cotización"

Domicilio ubicado en Arturo B. de la Garza 306 Col. Vista Montaña.

No.	CONCEPTO	UNIDAD	CANTIDAD		
1	CONSTRUCCION DE ZAPATA DE 0.50 X 0.50 X 0.20 ARMADA CON VARILLA DEL No. 3 @ 20 CMS. EN AMBOS SENTIDOS, INCLUYE: MANO DE OBRA, MATERIALES, HERRAMIENTAS Y TODO LO NECESARIO PARA SU CORRECTA EJECUCIÓN	PZA	0	\$ 726.00	\$ -
2	CONSTRUCCION DE OJA DE 0.20 X 0.15 ARMADA CON CASILLO PREFABRICADO ARMEC DE 0.15 X 0.15 ELECTROSOLDADO DOBLE Y CONCRETO A BASE DE CONCRETO F'C:200 KG/CM2, INCLUYE: MANO DE OBRA, MATERIALES, HERRAMIENTAS Y TODO LO NECESARIO PARA SU CORRECTA EJECUCIÓN	ML	0	\$ 190.00	\$ -
3	CONSTRUCCION DE PISO DE 8 CMS. DE CONCRETO F'C: 200 KG/CM2, ACABADO PULIDO, INCLUYE: MANO DE OBRA, MATERIALES, HERRAMIENTAS Y TODO LO NECESARIO PARA SU CORRECTA EJECUCIÓN	M2	0	\$ 158.00	\$ -
4	CONSTRUCCION DE COLUMNA DE 0.20 X 0.15 X 2.50 MTS. ARMADA CON CASILLO PREFABRICADO ARMEC DE 0.15 X 0.15 ELECTROSOLDADO DOBLE Y CONCRETO F'C:200 KG/CM2, INCLUYE: MANO DE OBRA, MATERIALES, HERRAMIENTAS Y TODO LO NECESARIO PARA SU CORRECTA EJECUCIÓN	PZA	0	\$ 380.00	\$ -
5	CONSTRUCCION DE MURO DE BLOCK CURADO A VAFOR DE 0.15 X 0.20 X 0.40, PEGADO CON MORTERO CEMENTO ARENA 1-4, PLOMEADO +/- 0.50 CMS. INCLUYE: MANO DE OBRA, MATERIALES, HERRAMIENTA Y TODO LO NECESARIO PARA SU CORRECTA EJECUCIÓN	M2	0	\$ 190.08	\$ -
6	CONSTRUCCION DE CERRAMIENTO DE 0.20 X 0.15 ARMADO CON CASILLO PREFABRICADO ARMEC DE 0.15 X 0.15 ELECTROSOLDADO DOBLE Y CONCRETO F'C:200 KG/CM2, INCLUYE: MANO DE OBRA, MATERIALES, HERRAMIENTAS Y TODO LO NECESARIO PARA SU CORRECTA EJECUCIÓN	ML	0	\$ 158.40	\$ -
7	CONSTRUCCION DE LOSA DE 20 CMS. DE SISTEMA DE VIGULTA Y BOVEDILLA, HECHA CON CONCRETO F'C: 200 KG/CM2 EN CAMA DE COMPRESIÓN Y EN VIGA PERIMETRAL, INCLUYE: MANO DE OBRA, MATERIALES, HERRAMIENTA, Cimbra Y TODO LO NECESARIO PARA SU CORRECTA EJECUCIÓN	M2	0	\$ 528.00	\$ -
8	CONSTRUCCION DE EMPASTADO DE 5 CMS. EN LOSA PARA DAR PENDIENTES PLUVIALES, INCLUYE: MANO DE OBRA, MATERIALES, HERRAMIENTA Y TODO LO NECESARIO PARA SU CORRECTA EJECUCIÓN	M2	50	\$ 126.00	\$ 6,300.00

[Handwritten signature]

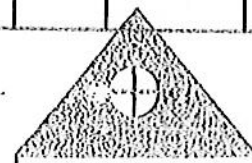

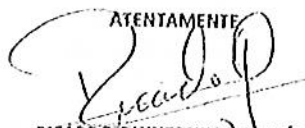

9	CONSTRUCCION DE PRETEL DE UNA CARRERA DE BLOCK DEL No. 6 PEGADO CON MORTERO CEMENTO-ARENA 1-4, LLEVA FILETE EN LA PARTE SUPERIOR DEL BLOCK DE 1 CMS. DE MORTERO, INCLUYE: MATERIALES, MANO DE OBRA, HERRAMIENTA Y TODO LO NECESARIO PARA SU CORRECTA EJECUCIÓN	M.L.	0	\$ 52.80	\$ -
10	SUMINISTRO E INSTALACION DE IMPERMEABILIZANTE ACRILICO A DOS MANOS, INCLUYE: MANO DE OBRA, MATERIALES, HERRAMIENTA Y TODO LO NECESARIO PARA SU CORRECTA EJECUCIÓN.	M.2	50	\$ 110.00	\$ 5,500.00
11	SUMINISTRO E INSTALACION DE INSTALACION ELECTRICA Y DE ILUMINACION POR CUARTO (CONSIDERAR RANURAS Y RESANES EN MUROS Y LOSAS) INCLUYE: MANO DE OBRA, MATERIALES, HERRAMIENTA Y TODO LO NECESARIO PARA SU CORRECTA EJECUCIÓN.	LOTE	0	\$ 484.00	\$ -
12	SUMINISTRO E INSTALACION DE INSTALACION HIDROSANITARIA/HIDRAULICA PARA SANITARIO, LAVABO Y REGADERA, INCLUYE: MANO DE OBRA, MATERIALES, HERRAMIENTA Y TODO LO NECESARIO PARA SU CORRECTA EJECUCIÓN	LOTE	0	\$ 484.00	\$ -
13	SUMINISTRO E INSTALACION DE ESTUCO EN MUROS INTERIORES Y EXTERIORES, INCLUYE: MANO DE OBRA, MATERIALES, HERRAMIENTA Y TODO LO NECESARIO PARA SU CORRECTA EJECUCIÓN	M.2	200	\$ 67.76	\$ 13,552.00
14	SUMINISTRO E INSTALACION DE PINTURA VINILICA EN MUROS Y LOSAS (INTERIORES Y EXTERIORES), INCLUYE: MANO DE OBRA, MATERIALES, HERRAMIENTAS Y TODO LO NECESARIO PARA SU CORRECTA EJECUCIÓN	M.2	200	\$ 60.00	\$ 12,000.00
15	SUMINISTRO E INSTALACION DE VENTANAS Y/O PUERTAS (SEGUN PROYCCIO), INCLUYE: MANO DE OBRA, MATERIALES, HERRAMIENTAS Y TODO LO NECESARIO PARA SU CORRECTA EJECUCIÓN.	PZA	0	\$ 774.00	\$ -
16	CONSTRUCCION DE ESCALERA HECHA DE CONCRETO F'C: 200 KG/CM.2 ARMADA CON VARILLA DE 3/8" @ 20 CMS. EN AMBOS SENTIDOS, LOSA DE 19 CMS. DE ESPESOR MAS LOS ESCALONES DE 18 X 30 CMS., CIMENTACION CON ZAPATA CORRIDA DE 40 X 60 CMS. CON CONCRETO CICLOPEO F'C: 200 KG/CM.2, INCLUYE: MATERIAL, MANO DE OBRA, HERRAMIENTA Y TODO LO NECESARIO PARA SU CORRECTA EJECUCIÓN.	M.2	0	\$ 2,687.00	\$ -
17	RETIRO DE Techo DE LAMINA EXISTENTE, DESCARRIZACION DE LA VIVIENDA Y RETIRO DE ESCOMBRO DURANTE EL TIEMPO QUE DURE LA OBRA, INCLUYE: MANO DE OBRA, MATERIALES, HERRAMIENTAS, FLETES, CUOTAS Y TODO LO NECESARIO PARA LA CORRECTA EJECUCIÓN DE LOS TRABAJOS	LOTE	1	\$ 2,080.00	\$ 2,080.00
				total	\$ 39,432.00

ATENTAMENTE

 RICARDO QUINTANILLA GARCÍA
 REPRESENTANTE LEGAL



02



MUNICIPIO DE SAN PEDRO GARZA GARCÍA, NUEVO LEÓN
 Secretaría de Administración
 Dirección de Adquisiciones

Concurso por Licitación Pública Nacional Presencial N° SA-DA-CL-23/2018 "Suministro e instalación de material y puesta en marcha para intervención de viviendas del municipio de San Pedro Garza García".

Partida no. 47 "Sandra Alicia González Chávez".
 Anexo no. 2 "Cotización"

Domicilio ubicado en Uranio 400 Col. San Pedro 400.

No.	CONCEPTO	UNIDAD	CANTIDAD		
1	CONSTRUCCION DE ZAPATA DE 0.50 X 0.50 X 0.70 ARMADA CON VARILLA DEL No. 3 @ 20 CMS. EN AMBOS SENTIDOS, INCLUYE: MANO DE OBRA, MATERIALES, HERRAMIENTAS Y TODO LO NECESARIO PARA SU CORRECTA EJECUCIÓN	PZA	4	\$ 726.00	\$ 2,904.00
2	CONSTRUCCION DE DALA DE 0.70 X 0.15 ARMADA CON CASTILLO PREFABRICADO ARMEX DE 0.15 X 0.15 ELECTROSOLDADO DOBLE Y CONCRETO A BASE DE CONCRETO F'C:200 KG/CM.2, INCLUYE: MANO DE OBRA, MATERIALES, HERRAMIENTAS Y TODO LO NECESARIO PARA SU CORRECTA EJECUCIÓN	ML	20	\$ 190.00	\$ 3,800.00
3	CONSTRUCCION DE PISO DE 8 CMS. DE CONCRETO F'C: 200 KG/CM.2, ACABADO PULIDO, INCLUYE: MANO DE OBRA, MATERIALES, HERRAMIENTAS Y TODO LO NECESARIO PARA SU CORRECTA EJECUCIÓN	M2	4	\$ 158.00	\$ 632.00
4	CONSTRUCCION DE COLUMNA DE 0.20 X 0.15 X 2.50 MTS. ARMADA CON CASTILLO PREFABRICADO ARMEX DE 0.15 X 0.15 ELECTROSOLDADO DOBLE Y CONCRETO F'C:200 KG/CM.2, INCLUYE: MANO DE OBRA, MATERIALES, HERRAMIENTAS Y TODO LO NECESARIO PARA SU CORRECTA EJECUCIÓN	PZA	8	\$ 380.00	\$ 3,040.00
5	CONSTRUCCION DE MURO DE BLOCK CURADO A VAPOR DE 0.15 X 0.20 X 0.40, PEGADO CON MORTERO CEMENTO-ARENA 1-4, PLOMADO +/- 0.50 CMS. INCLUYE: MANO DE OBRA, MATERIALES, HERRAMIENTA Y TODO LO NECESARIO PARA SU CORRECTA EJECUCIÓN	M2	55	\$ 190.08	\$ 10,454.40
6	CONSTRUCCION DE CERRAMIENTO DE 0.20 X 0.15 ARMADO CON CASTILLO PREFABRICADO ARMEX DE 0.15 X 0.15 ELECTROSOLDADO DOBLE Y CONCRETO F'C:200 KG/CM.2, INCLUYE: MANO DE OBRA, MATERIALES, HERRAMIENTAS Y TODO LO NECESARIO PARA SU CORRECTA EJECUCIÓN	ML	14.1	\$ 158.40	\$ 2,233.44
7	CONSTRUCCION DE LOSA DE 20 CMS. DE SISTEMA DE VIGUETA Y BOVEDILLA, HECHA CON CONCRETO F'C: 200 KG/CM2 EN CAMA DE COMPRESIÓN Y EN VIGA PERIMETRAL, INCLUYE: MANO DE OBRA, MATERIALES, HERRAMIENTA, CIMBRA Y TODO LO NECESARIO PARA SU CORRECTA EJECUCIÓN	M2	19.14	\$ 528.00	\$ 10,105.92
8	CONSTRUCCION DE EMPASTADO DE 5 CMS. EN LOSA PARA DAR PENDIENTES PLUVIALES, INCLUYE: MANO DE OBRA, MATERIALES, HERRAMIENTA Y TODO LO NECESARIO PARA SU CORRECTA EJECUCIÓN	M2	79.98	\$ 126.00	\$ 10,077.48

[Handwritten signature]

[Handwritten number 21]

9	CONSTRUCCION DE PRETEL DE UNA CARRERA DE BLOCK DEL No. 6 PEGADO CON MORTERO CEMENTO ARENA 1-4, LLEVA FILETE EN LA PARTE SUPERIOR DEL BLOCK DE 1 CMS. DE MORTERO, INCLUYE: MATERIALES, MANO DE OBRA, HERRAMIENTA Y TODO LO NECESARIO PARA SU CORRECTA EJECUCIÓN	M.1.	35.6	\$ 52.80	\$ 1,879.68
10	SUMINISTRO E INSTALACION DE IMPERMEABILIZANTE ACRILICO A DOS MANOS, INCLUYE: MANO DE OBRA, MATERIALES, HERRAMIENTA Y TODO LO NECESARIO PARA SU CORRECTA EJECUCIÓN.	M.2	64.14	\$ 110.00	\$ 7,055.40
11	SUMINISTRO E INSTALACION DE INSTALACION ELECTRICA Y DE ILUMINACION POR CUARTO (CONSIDERAR RANURAS Y RESANES EN MUROS Y LOSAS) INCLUYE: MANO DE OBRA, MATERIALES, HERRAMIENTA Y TODO LO NECESARIO PARA SU CORRECTA EJECUCIÓN.	LOTE	5	\$ 484.00	\$ 2,420.00
12	SUMINISTRO E INSTALACION DE INSTALACION HIDROSANITARIA/HIDRAULICA PARA SANITARIO, LAVABO Y REGADERA, INCLUYE: MANO DE OBRA, MATERIALES, HERRAMIENTA Y TODO LO NECESARIO PARA SU CORRECTA EJECUCIÓN	LOTE	2	\$ 484.00	\$ 968.00
13	SUMINISTRO E INSTALACION DE ESTUCO EN MUROS INTERIORES Y EXTERIORES, INCLUYE: MANO DE OBRA, MATERIALES, HERRAMIENTA Y TODO LO NECESARIO PARA SU CORRECTA EJECUCIÓN	M.2	354.58	\$ 60.00	\$ 21,274.80
14	SUMINISTRO E INSTALACION DE PINTURA VINILICA EN MUROS Y LOSAS (INTERIORES Y EXTERIORES), INCLUYE: MANO DE OBRA, MATERIALES, HERRAMIENTAS Y TODO LO NECESARIO PARA SU CORRECTA EJECUCIÓN	M.2	354.58	\$ 54.00	\$ 19,147.32
15	SUMINISTRO E INSTALACION DE VENTANAS Y/O PUERTAS (SEGUN PROYECTO), INCLUYE: MANO DE OBRA, MATERIALES, HERRAMIENTAS Y TODO LO NECESARIO PARA SU CORRECTA EJECUCIÓN.	PZA	12	\$ 774.00	\$ 9,288.00
16	CONSTRUCCION DE ESCALERA HECHA DE CONCRETO F'c: 200 KG/CM ² ARMADA CON VARILLA DE 3/8" @ 20 CMS. EN AMBOS SENTIDOS, LOSA DE 19 CMS. DE ESPESOR MAS LOS ESCALONES DE 18 X 30 CMS., CIMENTACION CON ZAPATA CORRIDA DE 40 X 60 CMS. CON CONCRETO CICLOPEO F'c: 200 KG/CM ² , INCLUYE: MATERIAL, MANO DE OBRA, HERRAMIENTA Y TODO LO NECESARIO PARA SU CORRECTA EJECUCIÓN.	M.2	6	\$ 2,687.00	\$ 16,122.00
17	RETIRO DE TECHO DE LAMINA EXISTENTE, DESCACHARRIZACION DE LA VIVIENDA Y RETIRO DE ESCOMBRO DURANTE EL TIEMPO QUE DURE LA OBRA, INCLUYE: MANO DE OBRA, MATERIALES, HERRAMIENTAS, FLETES, CUOTAS Y TODO LO NECESARIO PARA LA CORRECTA EJECUCIÓN DE LOS TRABAJOS	LOTE	1	\$ 2,077.56	\$ 2,077.56
total					\$ 123,480.00

ATENTAMENTE

 RICARDO QUINTANILLA GARCÍA
 REPRESENTANTE LEGAL



94





MUNICIPIO DE SAN PEDRO GARZA GARCÍA, NUEVO LEÓN
 Secretaría de Administración
 Dirección de Adquisiciones

Concurso por Uctilación Pública Nacional Presencial N° SA-DA-CL-23/2018 "Suministro e instalación de material y puesta en marcha para intervención de viviendas del municipio de San Pedro Garza García".

Partida no. 48 "Sandra Navarro Soria".
 Anexo no. 2 "Cotización"

Domicilio ubicado en Prisciliano Siller 164 Col. Lázaro Garza Ayala.

No.	CONCEPTO	UNIDAD	CANTIDAD		
1	CONSTRUCCION DE ZAPATA DE 0.50 X 0.50 X 0.20 ARMADA CON VARILLA DEL No. 3 @ 20 CMS. EN AMBOS SENTIDOS, INCLUYE: MANO DE OBRA, MATERIALES, HERRAMIENTAS Y TODO LO NECESARIO PARA SU CORRECTA EJECUCIÓN	PZA	4	\$ 726.00	\$ 2,904.00
2	CONSTRUCCION DE DALA DE 0.20 X 0.15 ARMADA CON CASTILLO PREFABRICADO ARMEX DE 0.15 X 0.15 ELECTROSOLDADO DOBLE Y CONCRETO A BASE DE CONCRETO F'C:200 KG/CM 2, INCLUYE: MANO DE OBRA, MATERIALES, HERRAMIENTAS Y TODO LO NECESARIO PARA SU CORRECTA EJECUCIÓN	ML	13	\$ 190.00	\$ 2,470.00
3	CONSTRUCCION DE PISO DE 8 CMS. DE CONCRETO F'C: 200 KG/CM2, ACABADO PULIDO, INCLUYE: MANO DE OBRA, MATERIALES, HERRAMIENTAS Y TODO LO CONSTRUCCION DE NECESARIO PARA SU CORRECTA EJECUCIÓN	M2	0	\$ 158.00	\$ -
4	CONSTRUCCION DE COLUMNA DE 0.20 X 0.15 X 2.50 MTS. ARMADA CON CASTILLO PREFABRICADO ARMEX DE 0.15 X 0.15 ELECTROSOLDADO DOBLE Y CONCRETO F'C:200 KG/CM 2, INCLUYE: MANO DE OBRA, MATERIALES, HERRAMIENTAS Y TODO LO NECESARIO PARA SU CORRECTA EJECUCIÓN	PZA	8	\$ 380.00	\$ 3,040.00
5	CONSTRUCCION DE MURO DE BLOCK CURADO A VAPOR DE 0.15 X 0.20 X 0.40, PEGADO CON MORTERO CEMENTO ARENA 1-4, PLOMCADO +/- 0.50 CMS. INCLUYE: MANO DE OBRA, MATERIALES, HERRAMIENTA Y TODO LO NECESARIO PARA SU CORRECTA EJECUCIÓN	M2	72.5	\$ 190.08	\$ 13,780.80
6	CONSTRUCCION DE CERRAMIENTO DE 0.20 X 0.15 ARMADO CON CASTILLO PREFABRICADO ARMEX DE 0.15 X 0.15 ELECTROSOLDADO DOBLE Y CONCRETO F'C:200 KG/CM 2, INCLUYE: MANO DE OBRA, MATERIALES, HERRAMIENTAS Y TODO LO NECESARIO PARA SU CORRECTA EJECUCIÓN	ML	29	\$ 158.40	\$ 4,593.60
7	CONSTRUCCION DE LOSA DE 20 CMS. DE SISTEMA DE VIGUETA Y BOVEDILLA, HECHA CON CONCRETO F'C: 200 KG/CM2 EN CAMA DE COMPRESIÓN Y EN VIGA PERIMETRAL, INCLUYE: MANO DE OBRA, MATERIALES, HERRAMIENTA, CIMBRA Y TODO LO NECESARIO PARA SU CORRECTA EJECUCIÓN	M2	15	\$ 600.00	\$ 9,000.00
8	CONSTRUCCION DE EMPASTADO DE 5 CMS. EN LOSA PARA DAR PENDIENTES PLUVIALES, INCLUYE: MANO DE OBRA, MATERIALES, HERRAMIENTA Y TODO LO NECESARIO PARA SU CORRECTA EJECUCIÓN	M2	15	\$ 150.00	\$ 2,250.00



DIRECCIÓN GENERAL DE ASUNTOS JURÍDICOS

Sierra de Espíritu Santo No. 1027 Las Puentes 12avo Sector San Nicolás de los Ríos

[Handwritten signature]



2

95

53



9	CONSTRUCCION DE PRETEL DE UNA CARRERA DE BLOCK DEL No. 6 PEGADO CON MORTERO CEMENTO-ARENA 1-4, LLEVA FILETE EN LA PARTE SUPERIOR DEL BLOCK DE 1 CMS. DE MORTERO, INCLUYE: MATERIALES, MANO DE OBRA, HERRAMIENTA Y TODO LO NECESARIO PARA SU CORRECTA EJECUCIÓN	M.L.	13	\$ 130.00	\$ 1,690.00
10	SUMINISTRO E INSTALACION DE IMPERMEABILIZANTE ACRILICO A DOS MANOS, INCLUYE: MANO DE OBRA, MATERIALES, HERRAMIENTA Y TODO LO NECESARIO PARA SU CORRECTA EJECUCIÓN.	M.2	15	\$ 110.00	\$ 1,650.00
11	SUMINISTRO E INSTALACION DE INSTALACION ELECTRICA Y DE ILUMINACION POR CUARTO (CONSIDERAR RANURAS Y RESANES EN MUROS Y LOSAS) INCLUYE: MANO DE OBRA, MATERIALES, HERRAMIENTA Y TODO LO NECESARIO PARA SU CORRECTA EJECUCIÓN.	LOTE	3	\$ 900.00	\$ 2,700.00
12	SUMINISTRO E INSTALACION DE INSTALACION HIDROSANITARIA/HIDRAULICA PARA SANITARIO, LAVABO Y REGADERA, INCLUYE: MANO DE OBRA, MATERIALES, HERRAMIENTA Y TODO LO NECESARIO PARA SU CORRECTA EJECUCIÓN	LOTE	1	\$ 1,200.00	\$ 1,200.00
13	SUMINISTRO E INSTALACION DE ESTUCCO EN MUROS INTERIORES Y EXTERIORES, INCLUYE: MANO DE OBRA, MATERIALES, HERRAMIENTA Y TODO LO NECESARIO PARA SU CORRECTA EJECUCIÓN	M.2	165.2	\$ 93.00	\$ 15,363.60
14	SUMINISTRO E INSTALACION DE PINTURA VINILICA EN MUROS Y LOSAS (INTERIORES Y EXTERIORES), INCLUYE: MANO DE OBRA, MATERIALES, HERRAMIENTAS Y TODO LO NECESARIO PARA SU CORRECTA EJECUCIÓN	M.2	165.2	\$ 83.00	\$ 13,711.60
15	SUMINISTRO E INSTALACION DE VENTANAS Y/O PUERTAS (SEGUN PROYECTO), INCLUYE: MANO DE OBRA, MATERIALES, HERRAMIENTAS Y TODO LO NECESARIO PARA SU CORRECTA EJECUCIÓN.	PZA	9	\$ 1,000.00	\$ 9,000.00
16	CONSTRUCCION DE ESCALERA HECHA DE CONCRETO F'C: 200 KG/CM.2 ARMADA CON VARILLA DE 3/8" @ 20 CMS. EN AMBOS SENTIDOS, LOSA DE 19 CMS. DE ESPESOR MAS LOS ESCALONES DE 18 X 30 CMS., CIMENTACION CON ZAPATA CORRIDA DE 40 X 60 CMS. CON CONCRETO CICLOPEO F'C: 200 KG/CM.2, INCLUYE: MATERIAL, MANO DE OBRA, HERRAMIENTA Y TODO LO NECESARIO PARA SU CORRECTA EJECUCIÓN.	M.2	0	\$ 2,687.00	\$
17	RETIRO DE TECHO DE LAMINA EXISTENTE, DESCACHARRIZACION DE LA VIVIENDA Y RETIRO DE ESCOMBRO DURANTE EL TIEMPO QUE DURE LA OBRA, INCLUYE: MANO DE OBRA, MATERIALES, HERRAMIENTAS, FLETES, CUDIAS Y TODO LO NECESARIO PARA LA CORRECTA EJECUCIÓN DE LOS TRABAJOS	LOTE	1	\$ 3,046.40	\$ 3,046.40
				total	\$ 86,400.00

RICARDO QUINTANILLA GARCÍA
 REPRESENTANTE LEGAL



2





MUNICIPIO DE SAN PEDRO GARZA GARCÍA, NUEVO LEÓN
 Secretaría de Administración
 Dirección de Adquisiciones

Concurso por Licitación Pública Nacional Presencial N° SA-DA-CL-23/2018 "Suministro e Instalación de material y puesta en marcha para Intervención de viviendas del municipio de San Pedro Garza García".

Partida no. 49 "Sandra Patricia Meléndez Coronado".
 Anexo no. 2 "Cotización"

Domicilio ubicado en Anillo No. 631 Col. San Pedro 400.

No.	CONCEPTO	UNIDAD	CANTIDAD		
1	CONSTRUCCION DE ZAPATA DE 0.50 X 0.50 X 0.20 ARMADA CON VARILLA DEL No. 3 @ 20 CMS. EN AMBOS SENTIDOS, INCLUYE: MANO DE OBRA, MATERIALES, HERRAMIENTAS Y TODO LO NECESARIO PARA SU CORRECTA EJECUCIÓN	PZA	4	\$ 726.00	\$ 2,904.00
2	CONSTRUCCION DE DALA DE 0.20 X 0.15 ARMADA CON CASTILLO PREFABRICADO ARMEX DE 0.15 X 0.15 ELECTROSOLDADO DOBLE Y CONCRETO A BASE DE CONCRETO F'c:200 KG/CM.2, INCLUYE: MANO DE OBRA, MATERIALES, HERRAMIENTAS Y TODO LO NECESARIO PARA SU CORRECTA EJECUCIÓN	ML	0	\$ 190.00	\$
3	CONSTRUCCION DE PISO DE 8 CMS. DE CONCRETO F'c: 200 KG/CM.2, ACABADO PULIDO, INCLUYE: MANO DE OBRA, MATERIALES, HERRAMIENTAS Y TODO LO NECESARIO PARA SU CORRECTA EJECUCIÓN	M2	4	\$ 158.00	\$ 632.00
4	CONSTRUCCION DE COLUMNA DE 0.20 X 0.15 X 2.50 MTS. ARMADA CON CASTILLO PREFABRICADO ARMEX DE 0.15 X 0.15 ELECTROSOLDADO DOBLE Y CONCRETO F'c:200 KG/CM.2, INCLUYE: MANO DE OBRA, MATERIALES, HERRAMIENTAS Y TODO LO NECESARIO PARA SU CORRECTA EJECUCIÓN	PZA	4	\$ 380.00	\$ 1,520.00
5	CONSTRUCCION DE MURO DE BLOCK CURADO A VAPOR DE 0.15 X 0.20 X 0.40, PEGADO CON MORTERO CEMENTO ARENA 1-4, PLOMEADO 1/- 0.50 CMS. INCLUYE: MANO DE OBRA, MATERIALES, HERRAMIENTA Y TODO LO NECESARIO PARA SU CORRECTA EJECUCIÓN	M2	10	\$ 190.08	\$ 1,900.80
6	CONSTRUCCION DE CERRAMIENTO DE 0.20 X 0.15 ARMADO CON CASTILLO PREFABRICADO ARMEX DE 0.15 X 0.15 ELECTROSOLDADO DOBLE Y CONCRETO F'c:200 KG/CM.2, INCLUYE: MANO DE OBRA, MATERIALES, HERRAMIENTAS Y TODO LO NECESARIO PARA SU CORRECTA EJECUCIÓN	ML	17	\$ 158.40	\$ 2,692.80
7	CONSTRUCCION DE LOSA DE 20 CMS. DE SISTEMA DE VIGUETA Y BOVEDILLA, HECHA CON CONCRETO F'c: 200 KG/CM.2 EN CAMA DE COMPRESIÓN Y EN VIGA PERIMETRAL, INCLUYE: MANO DE OBRA, MATERIALES, HERRAMIENTA, CIMBRA Y TODO LO NECESARIO PARA SU CORRECTA EJECUCIÓN	M2	45	\$ 528.00	\$ 23,760.00
8	CONSTRUCCION DE EMPASTADO DE 5 CMS. EN LOSA PARA DAR PENDIENTES PLUVIALES, INCLUYE: MANO DE OBRA, MATERIALES, HERRAMIENTA Y TODO LO NECESARIO PARA SU CORRECTA EJECUCIÓN	M2	45	\$ 126.00	\$ 5,670.00



DIRECCIÓN GENERAL DE ASUNTOS JURÍDICOS

Sierra de Espíritu Santo No. 1027 Las Puercas 17avo Sector San Nicolás de los

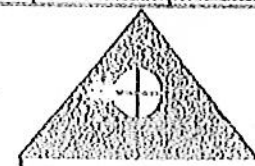

Pro Crea
 Grupo Pro Crea S.A. de C.V.

97 05



9	CONSTRUCCION DE PRETEL DE UNA CARRERA DE BLOCK DEL No. 6 PEGADO CON MORTERO CEMENTO-ARENA 1-4, LLEVA FILETE EN LA PARTE SUPERIOR DEL BLOCK DE 1 CMS. DE MORTERO, INCLUYE: MATERIALES, MANO DE OBRA, HERRAMIENTA Y TODO LO NECESARIO PARA SU CORRECTA EJECUCIÓN	M.1.	30	\$ 52.80	\$ 1,584.00
10	SUMINISTRO E INSTALACION DE IMPERMEABILIZANTE ACRILICO A DOS MANOS, INCLUYE: MANO DE OBRA, MATERIALES, HERRAMIENTA Y TODO LO NECESARIO PARA SU CORRECTA EJECUCIÓN.	M.2	40	\$ 110.00	\$ 4,400.00
11	SUMINISTRO E INSTALACION DE INSTALACION ELECTRICA Y DE ILUMINACION POR CUARTO (CONSIDERAR RANURAS Y RESANES EN MUROS Y LOSAS) INCLUYE: MANO DE OBRA, MATERIALES, HERRAMIENTA Y TODO LO NECESARIO PARA SU CORRECTA EJECUCIÓN.	LOTE	5	\$ 484.00	\$ 2,420.00
12	SUMINISTRO E INSTALACION DE INSTALACION HIDROSANITARIA/HIDRAULICA PARA SANITARIO, LAVABO Y REGADERA, INCLUYE: MANO DE OBRA, MATERIALES, HERRAMIENTA Y TODO LO NECESARIO PARA SU CORRECTA EJECUCIÓN	LOTE	2	\$ 500.00	\$ 1,000.00
13	SUMINISTRO E INSTALACION DE ESTUCO EN MUROS INTERIORES Y EXTERIORES, INCLUYE: MANO DE OBRA, MATERIALES, HERRAMIENTA Y TODO LO NECESARIO PARA SU CORRECTA EJECUCIÓN	M.2	445	\$ 68.00	\$ 30,260.00
14	SUMINISTRO E INSTALACION DE PINTURA VINILICA EN MUROS Y LOSAS (INTERIORES Y EXTERIORES), INCLUYE: MANO DE OBRA, MATERIALES, HERRAMIENTAS Y TODO LO NECESARIO PARA SU CORRECTA EJECUCIÓN	M.2	445	\$ 63.00	\$ 28,035.00
15	SUMINISTRO E INSTALACION DE VENTANAS Y/O PUERTAS (SEGUN PROYECTO), INCLUYE: MANO DE OBRA, MATERIALES, HERRAMIENTAS Y TODO LO NECESARIO PARA SU CORRECTA EJECUCIÓN.	PZA	15	\$ 800.00	\$ 12,000.00
16	CONSTRUCCION DE ESCALERA HECHA DE CONCRETO F'c: 200 KG/CM.2 ARMADA CON VARILLA DE 3/8" @ 20 CMS. EN AMBOS SENTIDOS, LOSA DE 10 CMS. DE ESPESOR MAS LOS ESCALONES DE 18 X 30 CMS., CIMENTACION CON ZAPATA CORRIDA DE 40 X 60 CMS. CON CONCRETO CICLOPEO F'c: 200 KG/CM.2, INCLUYE: MATERIAL, MANO DE OBRA, HERRAMIENTA Y TODO LO NECESARIO PARA SU CORRECTA EJECUCIÓN.	M.2	6	\$ 2,687.00	\$ 16,122.00
17	RETIRO DE TECHO DE LAMINA EXISTENTE, DESCACHARRIZACIÓN DE LA VIVIENDA Y RETIRO DE ESCOMBRO DURANTE EL TIEMPO QUE DURE LA OBRA, INCLUYE: MANO DE OBRA, MATERIALES, HERRAMIENTAS, FLETES, CUOTAS Y TODO LO NECESARIO PARA LA CORRECTA EJECUCIÓN DE LOS TRABAJOS	LOTE	1	\$ 2,999.40	\$ 2,999.40
total					\$ 137,900.00

ATENTAMENTE

 RICARDO QUINTANILLA GARCIA
 REPRESENTANTE LEGAL





MUNICIPIO DE SAN PEDRO GARZA GARCÍA, NUEVO LEÓN
 Secretaría de Administración
 Dirección de Adquisiciones

Concurso por Licitación Pública Nacional Presencial N° SA-DA-CL-23/2018 "Suministro e instalación de material y puesta en marcha para intervención de viviendas del municipio de San Pedro Garza García".

Partida no. 51 "Santiago Contreras Cerda".
 Anexo no. 2 "Cotización"

Domicilio ubicado en Bernardo Reyes 435-C Col. El Obispo.

No.	CONCEPTO	UNIDAD	CANTIDAD		
1	CONSTRUCCION DE ZAPATA DE 0.50 X 0.50 X 0.20 ARMADA CON VARILLA DEL No. 3 @ 20 CMS. EN AMBOS SENTIDOS, INCLUYE: MANO DE OBRA, MATERIALES, HERRAMIENTAS Y TODO LO NECESARIO PARA SU CORRECTA EJECUCIÓN	PZA	6	\$ 726.00	\$ 4,356.00
2	CONSTRUCCION DE DALA DE 0.20 X 0.15 ARMADA CON CASTILLO PREFABRICADO ARMEX DE 0.15 X 0.15 ELECTROSOLDADO DOBLE Y CONCRETO A BASE DE CONCRETO F'C:200 KG/CM ² , INCLUYE: MANO DE OBRA, MATERIALES, HERRAMIENTAS Y TODO LO NECESARIO PARA SU CORRECTA EJECUCIÓN.	ML	21	\$ 190.00	\$ 3,990.00
3	CONSTRUCCION DE PISO DE 8 CMS. DE CONCRETO F'C: 200 KG/CM ² , ACABADO PULIDO, INCLUYE: MANO DE OBRA, MATERIALES, HERRAMIENTAS Y TODO LO NECESARIO PARA SU CORRECTA EJECUCIÓN	M2	0	\$ 158.00	\$ -
4	CONSTRUCCION DE COLUMNA DE 0.20 X 0.15 X 2.50 MTS. ARMADA CON CASTILLO PREFABRICADO ARMEX DE 0.15 X 0.15 ELECTROSOLDADO DOBLE Y CONCRETO F'C:200 KG/CM ² , INCLUYE: MANO DE OBRA, MATERIALES, HERRAMIENTAS Y TODO LO NECESARIO PARA SU CORRECTA EJECUCIÓN	PZA	6	\$ 380.00	\$ 2,280.00
5	CONSTRUCCION DE MURO DE BLOCK CURADO A VAPOR DE 0.15 X 0.20 X 0.40, PEGADO CON MORTERO CEMENTO-ARENA 1-4, PLOMEADO +/- 0.50 CMS. INCLUYE: MANO DE OBRA, MATERIALES, HERRAMIENTA Y TODO LO NECESARIO PARA SU CORRECTA EJECUCIÓN	M2	52.5	\$ 190.08	\$ 9,979.20
6	CONSTRUCCION DE CERRAMIENTO DE 0.20 X 0.15 ARMADO CON CASTILLO PREFABRICADO ARMEX DE 0.15 X 0.15 ELECTROSOLDADO DOBLE Y CONCRETO F'C:200 KG/CM ² , INCLUYE: MANO DE OBRA, MATERIALES, HERRAMIENTAS Y TODO LO NECESARIO PARA SU CORRECTA EJECUCIÓN	ML	21	\$ 158.40	\$ 3,326.40
7	CONSTRUCCION DE LOSA DE 20 CMS. DE SISTEMA DE VIGUETA Y BOVEDILLA, HECHA CON CONCRETO F'C: 200 KG/CM ² EN CAMA DE COMPRESIÓN Y EN VIGA PERIMETRAL, INCLUYE: MANO DE OBRA, MATERIALES, HERRAMIENTA, CIMBRA Y TODO LO NECESARIO PARA SU CORRECTA EJECUCIÓN	M2	33	\$ 528.00	\$ 17,424.00
8	CONSTRUCCION DE EMPASTADO DE 5 CMS. EN LOSA PARA DAR PENDIENTES PLUVIALES, INCLUYE: MANO DE OBRA, MATERIALES, HERRAMIENTA Y TODO LO NECESARIO PARA SU CORRECTA EJECUCIÓN	M2	33	\$ 126.00	\$ 4,158.00



DIRECCIÓN GENERAL DE ASUNTOS JURÍDICOS

Sierra de Espíritu Santo No. 1027 Las Puercas 12avo Sector San Nicolás de los Garza, N.L.

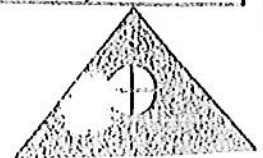

Pro Crea
 Grupo Pro Crea S.A. de C.V.



9	CONSTRUCCION DE PREIL DE UNA CARRERA DE BLOCK DEL No. 6 PEGADO CON MORTERO CEMENTO-ARENA 1-4, LLEVA FILETE EN LA PARTE SUPERIOR DEL BLOCK DE 1 CMS. DE MORTERO, INCLUYE: MATERIALES, MANO DE OBRA, HERRAMIENTA Y TODO LO NECESARIO PARA SU CORRECTA EJECUCIÓN	M.L.	21	\$ 100.00	\$ 2,100.00
10	SUMINISTRO E INSTALACION DE IMPERMEABILIZANTE ACRILICO A DOS MANOS, INCLUYE: MANO DE OBRA, MATERIALES, HERRAMIENTA Y TODO LO NECESARIO PARA SU CORRECTA EJECUCIÓN.	M.2	33	\$ 100.00	\$ 3,300.00
11	SUMINISTRO E INSTALACION DE INSTALACION ELECTRICA Y DE ILUMINACION POR CUARTO (CONSIDERAR RANURAS Y RESALES EN MUROS Y LOSAS) INCLUYE: MANO DE OBRA, MATERIALES, HERRAMIENTA Y TODO LO NECESARIO PARA SU CORRECTA EJECUCIÓN.	LOTE	12	\$ 900.00	\$ 10,800.00
12	SUMINISTRO E INSTALACION DE INSTALACION HIDROSANITARIA/HIDRAULICA PARA SANITARIO, LAVABO Y REGADERA, INCLUYE: MANO DE OBRA, MATERIALES, HERRAMIENTA Y TODO LO NECESARIO PARA SU CORRECTA EJECUCIÓN	LOTE	2	\$ 800.00	\$ 1,600.00
13	SUMINISTRO E INSTALACION DE ESTUCCO EN MUROS INTERIORES Y EXTERIORES, INCLUYE: MANO DE OBRA, MATERIALES, HERRAMIENTA Y TODO LO NECESARIO PARA SU CORRECTA EJECUCIÓN	M.2	146.4	\$ 83.00	\$ 12,151.20
14	SUMINISTRO E INSTALACION DE PINTURA VINILICA EN MUROS Y LOSAS (INTERIORES Y EXTERIORES), INCLUYE: MANO DE OBRA, MATERIALES, HERRAMIENTAS Y TODO LO NECESARIO PARA SU CORRECTA EJECUCIÓN	M.2	146.4	\$ 73.00	\$ 10,687.20
15	SUMINISTRO E INSTALACION DE VENTANAS Y/O PUERTAS (SEGUN PROYECTO), INCLUYE: MANO DE OBRA, MATERIALES, HERRAMIENTAS Y TODO LO NECESARIO PARA SU CORRECTA EJECUCIÓN.	PZA	11	\$ 840.00	\$ 9,240.00
16	CONSTRUCCION DE ESCALERA HECHA DE CONCRETO F'c: 200 KG/CM ² ARMADA CON VARILLA DE 3/8" @ 20 CMS. EN AMBOS SENTIDOS, LOSA DE 19 CMS. DE ESPESOR MAS LOS ESCALONES DE 18 X 30 CMS., CIMENTACION CON ZAPATA CORRIDA DE 40 X 60 CMS. CON CONCRETO CICLOPEO F'c: 700 KG/CM ² , INCLUYE: MATERIAL, MANO DE OBRA, HERRAMIENTA Y TODO LO NECESARIO PARA SU CORRECTA EJECUCIÓN.	M.2	0	\$ 2,687.00	\$ -
17	RETIRO DE TECHO DE LAMINA EXISTENTE, DESCAHARRIZACION DE LA VIVIENDA Y RETIRO DE ESCOMBRO DURANTE EL TIEMPO QUE DURE LA OBRA, INCLUYE: MANO DE OBRA, MATERIALES, HERRAMIENTAS, FLETES, CUOTAS Y TODO LO NECESARIO PARA LA CORRECTA EJECUCIÓN DE LOS TRABAJOS	LOTE	1	\$ 2,048.00	\$ 2,048.00
Total					\$ 97,440.00

ATENTAMENTE

 RICARDO QUINTANILLA GARCÍA
 REPRESENTANTE LEGAL



2



DIRECCIÓN GENERAL DE ASUNTOS JURÍDICOS

Sierra de Espíritu Santo No. 1022 Las Puercas 12avo Sector San Nicolás de los Garza, R.L.

102



MUNICIPIO DE SAN PEDRO GARZA GARCÍA, NUEVO LEÓN
 Secretaría de Administración
 Dirección de Adquisiciones

Concurso por Licitación Pública Nacional Presencial N° SA-DA-CL-23/2018 "Suministro e Instalación de material y puesta en marcha para intervención de viviendas del municipio de San Pedro Garza García".

Partida no. 52 "Saúl Rodríguez Báez".
 Anexo no. 2 "Cotización"

Domicilio ubicado en Plan del Río 220-A Col. Lucio Blanco II.

No.	CONCEPTO	UNIDAD	CANTIDAD		
1	CONSTRUCCION DE ZAPATA DE 0.50 X 0.50 X 0.20 ARMADA CON VARILLA DEL No. 3 @ 20 CMS. EN AMBOS SENTIDOS, INCLUYE: MANO DE OBRA, MATERIALES, HERRAMIENTAS Y TODO LO NECESARIO PARA SU CORRECTA EJECUCIÓN	PZA	4	\$ 726.00	\$ 2,904.00
2	CONSTRUCCION DE DALA DE 0.20 X 0.15 ARMADA CON CASTILLO PREFABRICADO ARMEX DE 0.15 X 0.15 ELECTROSOLDADO DOBLE Y CONCRETO F'c:200 KG/CM ² , INCLUYE: MANO DE OBRA, MATERIALES, HERRAMIENTAS Y TODO LO NECESARIO PARA SU CORRECTA EJECUCIÓN	ML	15.2	\$ 190.00	\$ 2,888.00
3	CONSTRUCCION DE PISO DE 8 CMS. DE CONCRETO F'c: 200 KG/CM ² , ACABADO PULIDO, INCLUYE: MANO DE OBRA, MATERIALES, HERRAMIENTAS Y TODO LO NECESARIO PARA SU CORRECTA EJECUCIÓN	M2	0	\$ 158.00	\$ -
4	CONSTRUCCION DE COLUMNA DE 0.20 X 0.15 X 2.50 MTS. ARMADA CON CASTILLO PREFABRICADO ARMEX DE 0.15 X 0.15 ELECTROSOLDADO DOBLE Y CONCRETO F'c:200 KG/CM ² , INCLUYE: MANO DE OBRA, MATERIALES, HERRAMIENTAS Y TODO LO NECESARIO PARA SU CORRECTA EJECUCIÓN	PZA	9	\$ 380.00	\$ 3,420.00
5	CONSTRUCCION DE MURO DE BLOCK CURADO A VAPOR DE 0.15 X 0.20 X 0.40, PEGADO CON MORTERO CEMENTO-ARENA 1-4, PLOMEADO 1/2-0.50 CMS. INCLUYE: MANO DE OBRA, MATERIALES, HERRAMIENTA Y TODO LO NECESARIO PARA SU CORRECTA EJECUCIÓN	M2	47.35	\$ 190.08	\$ 9,000.29
6	CONSTRUCCION DE CERRAMIENTO DE 0.20 X 0.15 ARMADO CON CASTILLO PREFABRICADO ARMEX DE 0.15 X 0.15 ELECTROSOLDADO DOBLE Y CONCRETO F'c:200 KG/CM ² , INCLUYE: MANO DE OBRA, MATERIALES, HERRAMIENTAS Y TODO LO NECESARIO PARA SU CORRECTA EJECUCIÓN	ML	29.86	\$ 158.40	\$ 4,729.82
7	CONSTRUCCION DE LOSA DE 20 CMS. DE SISTEMA DE VIGUETA Y BOVEDILLA, HECHA CON CONCRETO F'c: 200 KG/CM ² EN CAMA DE COMPRESIÓN Y EN VIGA PERIMETRAL, INCLUYE: MANO DE OBRA, MATERIALES, HERRAMIENTA, CIMBRA Y TODO LO NECESARIO PARA SU CORRECTA EJECUCIÓN	M2	31	\$ 528.00	\$ 16,368.00
8	CONSTRUCCION DE EMPASTADO DE 5 CMS. EN LOSA PARA DAR PENDIENTES PLUVIALES, INCLUYE: MANO DE OBRA, MATERIALES, HERRAMIENTA Y TODO LO NECESARIO PARA SU CORRECTA EJECUCIÓN	M2	57	\$ 150.00	\$ 8,550.00

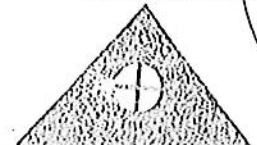

9	CONSTRUCCION DE PRETEL DE UNA CARRERA DE BLOCK DEL No. 6 PEGADO CON MORTERO CEMENTO-ARENA 1-1, LLEVA FILETE EN LA PARTE SUPERIOR DEL BLOCK DE 1 CMS. DE MORTERO, INCLUYE: MATERIALES, MANO DE OBRA, HERRAMIENTA Y TODO LO NECESARIO PARA SU CORRECTA EJECUCIÓN	M.L.	18.7	\$ 150.00	\$ 2,805.00
10	SUMINISTRO E INSTALACION DE IMPERMEABILIZANTE ACRILICO A DOS MANOS, INCLUYE: MANO DE OBRA, MATERIALES, HERRAMIENTA Y TODO LO NECESARIO PARA SU CORRECTA EJECUCIÓN.	M.2	57	\$ 110.00	\$ 6,270.00
11	SUMINISTRO E INSTALACION DE INSTALACION ELECTRICA Y DE ILUMINACION POR CUARTO (CONSIDERAR RAMURAS Y RESAMES EN MUROS Y LOSAS) INCLUYE: MANO DE OBRA, MATERIALES, HERRAMIENTA Y TODO LO NECESARIO PARA SU CORRECTA EJECUCIÓN.	LOTE	4	\$ 1,000.00	\$ 4,000.00
12	SUMINISTRO E INSTALACION DE INSTALACION HIDROSANITARIA/HIDRAULICA PARA SANITARIO, LAVABO Y REGADERA, INCLUYE: MANO DE OBRA, MATERIALES, HERRAMIENTA Y TODO LO NECESARIO PARA SU CORRECTA EJECUCIÓN	LOTE	2	\$ 1,200.00	\$ 2,400.00
13	SUMINISTRO E INSTALACION DE ESTUCCO EN MUROS INTERIORES Y EXTERIORES, INCLUYE: MANO DE OBRA, MATERIALES, HERRAMIENTA Y TODO LO NECESARIO PARA SU CORRECTA EJECUCIÓN	M.2	160.43	\$ 90.00	\$ 14,438.70
14	SUMINISTRO E INSTALACION DE PINTURA VINILICA EN MUROS Y LOSAS (INTERIORES Y EXTERIORES), INCLUYE: MANO DE OBRA, MATERIALES, HERRAMIENTAS Y TODO LO NECESARIO PARA SU CORRECTA EJECUCIÓN	M.2	417.48	\$ 80.00	\$ 33,398.40
15	SUMINISTRO E INSTALACION DE VENTANAS Y/O PUERTAS (SEGUN PROYECTO), INCLUYE: MANO DE OBRA, MATERIALES, HERRAMIENTAS Y TODO LO NECESARIO PARA SU CORRECTA EJECUCIÓN.	PZA	9	\$ 900.00	\$ 8,100.00
16	CONSTRUCCION DE ESCALERA HECHA DE CONCRETO F'c: 200 KG/CM ² ARMADA CON VARILLA DE 3/8" @ 20 CMS. EN AMBOS SENTIDOS, LOSA DE 19 CMS. DE ESPESOR MAS LOS ESCALONES DE 18 X 30 CMS., CIMENTACION CON ZAPATA CORRIDA DE 40 X 60 CMS. CON CONCRETO CICLOPEO F'c: 200 KG/CM ² , INCLUYE: MATERIAL, MANO DE OBRA, HERRAMIENTA Y TODO LO NECESARIO PARA SU CORRECTA EJECUCIÓN.	M.2	0	\$ 2,687.00	\$ -
17	RETIRO DE TECHO DE LAMINA EXISTENTE, DE SACIARRIZACION DE LA VIVIENDA Y RETIRO DE ESCOMBRO DURANTE EL TIEMPO QUE DURE LA OBRA, INCLUYE: MANO DE OBRA, MATERIALES, HERRAMIENTAS, FILLETES, CUOTAS Y TODO LO NECESARIO PARA LA CORRECTA EJECUCIÓN DE LOS TRABAJOS	LOTE	1	\$ 3,907.79	\$ 3,907.79
				total	\$ 123,180.00

ATENTAMENTE

 RICARDO QUINTANILLA GARCÍA
 REPRESENTANTE LEGAL



2

104



MUNICIPIO DE SAN PEDRO GARZA GARCÍA, NUEVO LEÓN
 Secretaría de Administración
 Dirección de Adquisiciones

Concurso por Licitación Pública Nacional Presencial N° SA-DA-CL-23/2018 "Suministro e Instalación de material y puesta en marcha para Intervención de viviendas del municipio de San Pedro Garza García".

Partida no. 53 "Sonia Rodríguez Santoy".
 Anexo no. 2 "Cotización"

Domicilio ubicado en Antonio de Sacedón 112 Col. Villas del Obispo.

No.	CONCEPTO	UNIDAD	CANTIDAD		
1	CONSTRUCCION DE ZAPATA DE 0.50 X 0.50 X 0.20 ARMADA CON VARILLA DEL No. 3 @ 20 CMS. EN AMBOS SENTIDOS, INCLUYE: MANO DE OBRA, MATERIALES, HERRAMIENTAS Y TODO LO NECESARIO PARA SU CORRECTA EJECUCIÓN	PZA	0	\$ 726.00	\$ -
2	CONSTRUCCION DE DATA DE 0.20 X 0.15 ARMADA CON CASTILLO PREFABRICADO ARMEX DE 0.15 X 0.15 ELECTROSOLDADO DOBLE Y CONCRETO A BASE DE CONCRETO F'C:200 KG/CM2, INCLUYE: MANO DE OBRA, MATERIALES, HERRAMIENTAS Y TODO LO NECESARIO PARA SU CORRECTA EJECUCIÓN	ML	0	\$ 190.00	\$ -
3	CONSTRUCCION DE PISO DE 8 CMS. DE CONCRETO F'C: 200 KG/CM2, ACABADO PULIDO, INCLUYE: MANO DE OBRA, MATERIALES, HERRAMIENTAS Y TODO LO NECESARIO PARA SU CORRECTA EJECUCIÓN	M2	0	\$ 158.00	\$ -
4	CONSTRUCCION DE COLUMNA DE 0.20 X 0.15 X 2.50 MTS. ARMADA CON CASTILLO PREFABRICADO ARMEX DE 0.15 X 0.15 ELECTROSOLDADO DOBLE Y CONCRETO F'C:200 KG/CM2, INCLUYE: MANO DE OBRA, MATERIALES, HERRAMIENTAS Y TODO LO NECESARIO PARA SU CORRECTA EJECUCIÓN	PZA	0	\$ 380.00	\$ -
5	CONSTRUCCION DE MURO DE BLOCK CURADO A VAPOR DE 0.15 X 0.20 X 0.40, PEGADO CON MORTERO CEMENTO-ARENA 1-4, FLOMEADO +/- 0.50 CMS. INCLUYE: MANO DE OBRA, MATERIALES, HERRAMIENTA Y TODO LO NECESARIO PARA SU CORRECTA EJECUCIÓN	M2	0	\$ 190.08	\$ -
6	CONSTRUCCION DE CERRAMIENTO DE 0.20 X 0.15 ARMADO CON CASTILLO PREFABRICADO ARMEX DE 0.15 X 0.15 ELECTROSOLDADO DOBLE Y CONCRETO F'C:200 KG/CM2, INCLUYE: MANO DE OBRA, MATERIALES, HERRAMIENTAS Y TODO LO NECESARIO PARA SU CORRECTA EJECUCIÓN	ML	0	\$ 158.40	\$ -
7	CONSTRUCCION DE LOSA DE 20 CMS. DE SISTEMA DE VIGUETA Y BOVEDILLA, HECHA CON CONCRETO F'C: 200 KG/CM2 EN CAMA DE COMPRESIÓN Y EN VIGA PERIMETRAL, INCLUYE: MANO DE OBRA, MATERIALES, HERRAMIENTA, CIMBRA Y TODO LO NECESARIO PARA SU CORRECTA EJECUCIÓN	M2	8	\$ 528.00	\$ 4,224.00
8	CONSTRUCCION DE EMPASTADO DE 5 CMS. EN LOSA PARA DAR PENDIENTES PLUVIALES, INCLUYE: MANO DE OBRA, MATERIALES, HERRAMIENTA Y TODO LO NECESARIO PARA SU CORRECTA EJECUCIÓN	M2	8	\$ 126.00	\$ 1,008.00



9	CONSTRUCCION DE PRETEL DE UNA CARRERA DE BLOCK DEL No. 6 PEGADO CON MORTERO CEMENTO-ARENA 1-4, LLEVA FILETE EN LA PARTE SUPERIOR DEL BLOCK DE 1 CMS. DE MORTERO, INCLUYE: MATERIALES, MANO DE OBRA, HERRAMIENTA Y TODO LO NECESARIO PARA SU CORRECTA EJECUCIÓN	M.L.	11.8	\$ 52.80	\$ 623.04
10	SUMINISTRO E INSTALACION DE IMPERMEABILIZANTE ACRILICO A DOS MANOS, INCLUYE: MANO DE OBRA, MATERIALES, HERRAMIENTA Y TODO LO NECESARIO PARA SU CORRECTA EJECUCIÓN.	M.2	8	\$ 110.00	\$ 880.00
11	SUMINISTRO E INSTALACION DE INSTALACION ELECTRICA Y DE ILUMINACION POR CUARTO (CONSIDERAR RANURAS Y RESANIS EN MUROS Y LOSAS) INCLUYE: MANO DE OBRA, MATERIALES, HERRAMIENTA Y TODO LO NECESARIO PARA SU CORRECTA EJECUCIÓN.	LOTE	1	\$ 484.00	\$ 484.00
12	SUMINISTRO E INSTALACION DE INSTALACION HIDROSANITARIA/HIDRAULICA PARA SANITARIO, LAVABO Y REGADERA, INCLUYE: MANO DE OBRA, MATERIALES, HERRAMIENTA Y TODO LO NECESARIO PARA SU CORRECTA EJECUCIÓN	LOTE	1	\$ 484.00	\$ 484.00
13	SUMINISTRO E INSTALACION DE ESTUCCO EN MUROS INTERIORES Y EXTERIORES, INCLUYE: MANO DE OBRA, MATERIALES, HERRAMIENTA Y TODO LO NECESARIO PARA SU CORRECTA EJECUCIÓN	M.2	336.72	\$ 75.00	\$ 25,254.00
14	SUMINISTRO E INSTALACION DE PINTURA VINILICA EN MUROS Y LOSAS (INTERIORES Y EXTERIORES), INCLUYE: MANO DE OBRA, MATERIALES, HERRAMIENTAS Y TODO LO NECESARIO PARA SU CORRECTA EJECUCIÓN	M.2	336.72	\$ 65.00	\$ 21,886.80
15	SUMINISTRO E INSTALACION DE VENTANAS Y/O PUERTAS (SEGUN PROYECTO), INCLUYE: MANO DE OBRA, MATERIALES, HERRAMIENTAS Y TODO LO NECESARIO PARA SU CORRECTA EJECUCIÓN.	PZA	2	\$ 774.00	\$ 1,548.00
16	CONSTRUCCION DE ESCALERA HECHA DE CONCRETO F'c: 200 KG/CM.2 ARMADA CON VARILLA DE 3/8" @ 20 CMS. EN AMBOS SENTIDOS, LOSA DE 19 CMS. DE ESPESOR MAS LOS ESCALONES DE 18 X 30 CMS., CIMENTACION CON ZAPATA CORRIDA DE 40 X 60 CMS. CON CONCRETO CICLOPEO F'c: 200 KG/CM.2, INCLUYE: MATERIAL, MANO DE OBRA, HERRAMIENTA Y TODO LO NECESARIO PARA SU CORRECTA EJECUCIÓN.	M.2	0	\$ 2,687.00	\$ -
17	RETIRO DE TECHO DE LAMINA EXISTENTE, DESACABARRUACION DE LA VIVIENDA Y RETIRO DE ESCOMBRO DURANTE EL TIEMPO QUE DURE LA OBRA, INCLUYE: MANO DE OBRA, MATERIALES, HERRAMIENTAS, FLETES, CUOTAS Y TODO LO NECESARIO PARA LA CORRECTA EJECUCIÓN DE LOS TRABAJOS	LOTE	1	\$ 2,048.16	\$ 2,048.16
total					\$ 58,440.00

ATENTAMENTE

 RICARDO QUINTANILLA GARCÍA
 REPRESENTANTE LEGAL



2



DIRECCIÓN GENERAL DE ASUNTOS JURÍDICOS



MUNICIPIO DE SAN PEDRO GARZA GARCÍA, NUEVO LEÓN
 Secretaría de Administración
 Dirección de Adquisiciones

Concurso por Licitación Pública Nacional Presencial N° SA-DA-CL-23/2018 "Suministro e Instalación de material y puesta en marcha para intervención de viviendas del municipio de San Pedro Garza García".

Partida no. 54 "Vicente Calvillo Castillo".
 Anexo no. 2 "Cotización"

Domicilio ubicado en Francisco I. Madero 615-C Col. El Obispo.

No.	CONCEPTO	UNIDAD	CANTIDAD		
1	CONSTRUCCION DE ZAPATA DE 0.50 X 0.50 X 0.20 ARMADA CON VARILLA DEL No. 3 @ 20 CMS. EN AMBOS SENTIDOS, INCLUYE: MANO DE OBRA, MATERIALES, HERRAMIENTAS Y TODO LO NECESARIO PARA SU CORRECTA EJECUCIÓN	PZA	4	\$ 726.00	\$ 2,904.00
2	CONSTRUCCION DE DAMA DE 0.20 X 0.15 ARMADA CON CASTILLO PREFABRICADO ARMEX DE 0.15 X 0.15 ELECTROSOLDADO DOBLE Y CONCRETO A BASE DE CONCRETO F' C: 200 KG/CM ² , INCLUYE: MANO DE OBRA, MATERIALES, HERRAMIENTAS Y TODO LO NECESARIO PARA SU CORRECTA EJECUCIÓN	ML	13.9	\$ 190.00	\$ 2,641.00
3	CONSTRUCCION DE PISO DE 8 CMS. DE CONCRETO F' C: 200 KG/CM ² , ACABADO PULIDO, INCLUYE: MANO DE OBRA, MATERIALES, HERRAMIENTAS Y TODO LO NECESARIO PARA SU CORRECTA EJECUCIÓN	M2	0	\$ 158.00	\$ -
4	CONSTRUCCION DE COLUMNA DE 0.20 X 0.15 X 2.50 MTS. ARMADA CON CASTILLO PREFABRICADO ARMEX DE 0.15 X 0.15 ELECTROSOLDADO DOBLE Y CONCRETO F' C: 200 KG/CM ² , INCLUYE: MANO DE OBRA, MATERIALES, HERRAMIENTAS Y TODO LO NECESARIO PARA SU CORRECTA EJECUCIÓN	PZA	4	\$ 380.00	\$ 1,520.00
5	CONSTRUCCION DE MURO DE BLOCK CURADO A VAPOR DE 0.15 X 0.20 X 0.40, PEGADO CON MORTERO CEMENTO-ARENA 3-1, PLOMEADO +/- 0.50 CMS. INCLUYE: MANO DE OBRA, MATERIALES, HERRAMIENTA Y TODO LO NECESARIO PARA SU CORRECTA EJECUCIÓN	M2	34.75	\$ 190.08	\$ 6,605.28
6	CONSTRUCCION DE CERRAMIENTO DE 0.20 X 0.15 ARMADO CON CASTILLO PREFABRICADO ARMEX DE 0.15 X 0.15 ELECTROSOLDADO DOBLE Y CONCRETO F' C: 200 KG/CM ² , INCLUYE: MANO DE OBRA, MATERIALES, HERRAMIENTAS Y TODO LO NECESARIO PARA SU CORRECTA EJECUCIÓN	ML	13.9	\$ 158.40	\$ 2,201.76
7	CONSTRUCCION DE LOSA DE 20 CMS. DE SISTEMA DE VIGUETA Y BOVEDILLA, HECHA CON CONCRETO F' C: 200 KG/CM ² EN CAMA DE COMPRESIÓN Y EN VIGA PERIMETRAL, INCLUYE: MANO DE OBRA, MATERIALES, HERRAMIENTA, CIMBRA Y TODO LO NECESARIO PARA SU CORRECTA EJECUCIÓN	M2	13	\$ 600.00	\$ 7,800.00
8	CONSTRUCCION DE EMPASTADO DE 5 CMS. EN LOSA PARA DAR PENDIENTES PLUVIALES, INCLUYE: MANO DE OBRA, MATERIALES, HERRAMIENTA Y TODO LO NECESARIO PARA SU CORRECTA EJECUCIÓN	M2	54	\$ 150.00	\$ 8,100.00

[Handwritten signature]



Sierra de Espíritu Santo No. 1027 Las Puentes 12avo Sector San Nicolás de los Garza, N.L.



9	CONSTRUCCION DE PRETEL DE UNA CARRERA DE BLOCK DEL No. 6 PEGADO CON MORTERO CEMENTO ARENA 1-4, LLEVA FILETE EN LA PARTE SUPERIOR DEL BLOCK DE 1 CMS. DE MORTERO, INCLUYE: MATERIALES, MANO DE OBRA, HERRAMIENTA Y TODO LO NECESARIO PARA SU CORRECTA EJECUCIÓN	M.L.	13.9	\$ 100.00	\$ 1,390.00
10	SUMINISTRO E INSTALACION DE IMPERMEABILIZANTE ACRILICO A DOS MANOS, INCLUYE: MANO DE OBRA, MATERIALES, HERRAMIENTA Y TODO LO NECESARIO PARA SU CORRECTA EJECUCIÓN.	M.2	54	\$ 110.00	\$ 5,940.00
11	SUMINISTRO E INSTALACION DE INSTALACION ELECTRICA Y DE ILUMINACION POR CUARTO (CONSIDERAR RANURAS Y RESALES EN MUROS Y LOSAS) INCLUYE: MANO DE OBRA, MATERIALES, HERRAMIENTA Y TODO LO NECESARIO PARA SU CORRECTA EJECUCIÓN.	LOTE	1	\$ 900.00	\$ 900.00
12	SUMINISTRO E INSTALACION DE INSTALACION HIDROSANITARIA/HIDRAULICA PARA SANITARIO, LAVABO Y REGADERA, INCLUYE: MANO DE OBRA, MATERIALES, HERRAMIENTA Y TODO LO NECESARIO PARA SU CORRECTA EJECUCIÓN	LOTE	0	\$ 800.00	\$ -
13	SUMINISTRO E INSTALACION DE ESTUCCO EN MUROS INTERIORES Y EXTERIORES, INCLUYE: MANO DE OBRA, MATERIALES, HERRAMIENTA Y TODO LO NECESARIO PARA SU CORRECTA EJECUCIÓN	M.2	129.06	\$ 95.00	\$ 12,260.70
14	SUMINISTRO E INSTALACION DE PINTURA VINILICA EN MUROS Y LOSAS (INTERIORES Y EXTERIORES), INCLUYE: MANO DE OBRA, MATERIALES, HERRAMIENTAS Y TODO LO NECESARIO PARA SU CORRECTA EJECUCIÓN	M.2	129.06	\$ 85.00	\$ 10,970.10
15	SUMINISTRO E INSTALACION DE VENTANAS Y/O PUERTAS (SEGUN PROYECTO), INCLUYE: MANO DE OBRA, MATERIALES, HERRAMIENTAS Y TODO LO NECESARIO PARA SU CORRECTA EJECUCIÓN.	PZA	4	\$ 950.00	\$ 3,800.00
16	CONSTRUCCION DE ESCALERA HECHA DE CONCRETO F'c: 200 KG/CM ² ARMADA CON VARILLA DE 3/8" @ 20 CMS. EN AMBOS SENTIDOS, LOSA DE 19 CMS. DE ESPESOR MAS LOS ESCALONES DE 18 X 30 CMS., CIMENTACION CON ZAPATA CORRIDA DE 40 X 60 CMS. CON CONCRETO CICLOPEO F'c: 200 KG/CM ² , INCLUYE: MATERIAL, MANO DE OBRA, HERRAMIENTA Y TODO LO NECESARIO PARA SU CORRECTA EJECUCIÓN.	M.2	0	\$ 2,687.00	\$ -
17	RETIRO DE TECHO DE LAMINA EXISTENTE, DESCACHARRIZACION DE LA VIVIENDA Y RETIRO DE ESCOMBRO DURANTE EL TIEMPO QUE DURE LA OBRA, INCLUYE: MANO DE OBRA, MATERIALES, HERRAMIENTAS, FILETES, CUOTAS Y TODO LO NECESARIO PARA LA CORRECTA EJECUCIÓN DE LOS TRABAJOS	LOTE	1	\$ 2,957.16	\$ 2,957.16
total					\$ 69,990.00

ATENTAMENTE

RICARDO QUINTANILLA GARCIA
 REPRESENTANTE LEGAL



2

108



MUNICIPIO DE SAN PEDRO GARZA GARCÍA, NUEVO LEÓN
 Secretaría de Administración
 Dirección de Adquisiciones

Concurso por Licitación Pública Nacional Presencial N° SA-DA-CL-23/2018 "Suministro e Instalación de material y puesta en marcha para Intervención de viviendas del municipio de San Pedro Garza García".

Partida no. 1 "Alejandro Tovar Cerda".
 Anexo no. 1 "Especificaciones Técnicas"

Domicilio ubicado en Francisco I. Madero 903 Col. Villas del Obispo.

No.	CONCEPTO	UNIDAD	CANTIDAD
1	CONSTRUCCION DE ZAPATA DE 0.50 X 0.50 X 0.20 ARMADA CON VARILLA DEL No. 3 @ 20 CMS. EN AMBOS SENTIDOS, INCLUYE: MANO DE OBRA, MATERIALES, HERRAMIENTAS Y TODO LO NECESARIO PARA SU CORRECTA EJECUCIÓN	PZA	0
2	CONSTRUCCION DE DALA DE 0.20 X 0.15 ARMADA CON CASTILLO PREFABRICADO ARMEX DE 0.15 X 0.15 ELECTROSOLDADO DOBLE Y CONCRETO A BASE DE CONCRETO F'C:200 KG/CM.2, INCLUYE: MANO DE OBRA, MATERIALES, HERRAMIENTAS Y TODO LO NECESARIO PARA SU CORRECTA EJECUCIÓN	ML	0
3	CONSTRUCCION DE PISO DE 8 CMS. DE CONCRETO F'C: 200 KG/CM2, ACABADO PULIDO, INCLUYE: MANO DE OBRA, MATERIALES, HERRAMIENTAS Y TODO LO CONSTRUCCION DE NECESARIO PARA SU CORRECTA EJECUCIÓN	M2	0
4	CONSTRUCCION DE COLUMNA DE 0.20 X 0.15 X 2.50 MTS. ARMADA CON CASTILLO PREFABRICADO ARMEX DE 0.15 X 0.15 ELECTROSOLDADO DOBLE Y CONCRETO F'C:200 KG/CM.2, INCLUYE: MANO DE OBRA, MATERIALES, HERRAMIENTAS Y TODO LO NECESARIO PARA SU CORRECTA EJECUCIÓN	PZA	0
5	CONSTRUCCION DE MURO DE BLOCK CURADO A VAPOR DE 0.15 X 0.20 X 0.40, PEGADO CON MORTERO CEMENTO-ARENA 1-4, PLOMEADO +/- 0.50 CMS. INCLUYE: MANO DE OBRA, MATERIALES, HERRAMIENTA Y TODO LO NECESARIO PARA SU CORRECTA EJECUCIÓN	M2	0
6	CONSTRUCCION DE CERRAMIENTO DE 0.20 X 0.15 ARMADO CON CASTILLO PREFABRICADO ARMEX DE 0.15 X 0.15 ELECTROSOLDADO DOBLE Y CONCRETO F'C:200 KG/CM.2, INCLUYE: MANO DE OBRA, MATERIALES, HERRAMIENTAS Y TODO LO NECESARIO PARA SU CORRECTA EJECUCIÓN	ML	0
7	CONSTRUCCION DE LOSA DE 20 CMS. DE SISTEMA DE VIGUETA Y BOVEDILLA, HECHA CON CONCRETO F'C: 200 KG/CM2 EN CAMA DE COMPRESIÓN Y EN VIGA PERIMETRAL, INCLUYE: MANO DE OBRA, MATERIALES, HERRAMIENTA, CIMBRA Y TODO LO NECESARIO PARA SU CORRECTA EJECUCIÓN	M2	0
8	CONSTRUCCION DE EMPASTADO DE 5 CMS. EN LOSA PARA DAR PENDIENTES PLUVIALES, INCLUYE: MANO DE OBRA, MATERIALES, HERRAMIENTA Y TODO LO NECESARIO PARA SU CORRECTA EJECUCIÓN	M2	50

02



DIRECCIÓN GENERAL DE ASUNTOS JURÍDICOS

Sierra de Espirito Santo No. 1027 Las Puentes 12avo Sector San Nicolás de los Garza, N.L.





9	CONSTRUCCION DE PRETEL DE UNA CARRERA DE BLOCK DEL No. 6 PEGADO CON MORTERO CEMENTO-ARENA 1-4, LLEVA FILETE EN LA PARTE SUPERIOR DEL BLOCK DE 1 CMS. DE MORTERO, INCLUYE: MATERIALES, MANO DE OBRA, HERRAMIENTA Y TODO LO NECESARIO PARA SU CORRECTA EJECUCIÓN	M.L.	0
10	SUMINISTRO E INSTALACION DE IMPERMEABILIZANTE ACRILICO A DOS MANOS, INCLUYE: MANO DE OBRA, MATERIALES, HERRAMIENTA Y TODO LO NECESARIO PARA SU CORRECTA EJECUCIÓN.	M.2	50
11	SUMINISTRO E INSTALACION DE INSTALACION ELECTRICA Y DE ILUMINACION POR CUARTO (CONSIDERAR RANURAS Y RESANES EN MUROS Y LOSAS) INCLUYE: MANO DE OBRA, MATERIALES, HERRAMIENTA Y TODO LO NECESARIO PARA SU CORRECTA EJECUCIÓN.	LOTE	0
12	SUMINISTRO E INSTALACION DE INSTALACION HIDROSANITARIA/HIDRAULICA PARA SANITARIO, LAVABO Y REGADERA, INCLUYE: MANO DE OBRA, MATERIALES, HERRAMIENTA Y TODO LO NECESARIO PARA SU CORRECTA EJECUCIÓN	LOTE	0
13	SUMINISTRO E INSTALACION DE ESTUCO EN MUROS INTERIORES Y EXTERIORES, INCLUYE: MANO DE OBRA, MATERIALES, HERRAMIENTA Y TODO LO NECESARIO PARA SU CORRECTA EJECUCIÓN	M.2	200
14	SUMINISTRO E INSTALACION DE PINTURA VINILICA EN MUROS Y LOSAS (INTERIORES Y EXTERIORES), INCLUYE: MANO DE OBRA, MATERIALES, HERRAMIENTAS Y TODO LO NECESARIO PARA SU CORRECTA EJECUCIÓN	M.2	200
15	SUMINISTRO E INSTALACION DE VENTANAS Y/O PUERTAS (SEGUN PROYECTO), INCLUYE: MANO DE OBRA, MATERIALES, HERRAMIENTAS Y TODO LO NECESARIO PARA SU CORRECTA EJECUCIÓN.	PZA	0
16	CONSTRUCCION DE ESCALERA HECHA DE CONCRETO F'C: 200 KG/CM.2 ARMADA CON VARILLA DE 3/8" @ 20 CMS. EN AMBOS SENTIDOS, LOSA DE 19 CMS. DE ESPESOR MAS LOS ESCALONES DE 18 X 30 CMS., CIMENTACION CON ZAPATA CORRIDA DE 40 X 60 CMS. CON CONCRETO CICLOPEO F'C: 200 KG/CM.2, INCLUYE: MATERIAL, MANO DE OBRA, HERRAMIENTA Y TODO LO NECESARIO PARA SU CORRECTA EJECUCIÓN.	M.2	0
17	RETIRO DE TECHO DE LAMINA EXISTENTE, DESCACHARRIZACION DE LA VIVIENDA Y RETIRO DE ESCOMBRO DURANTE EL TIEMPO QUE DURE LA OBRA, INCLUYE: MANO DE OBRA, MATERIALES, HERRAMIENTAS, FLETES, CUOTAS Y TODO LO NECESARIO PARA LA CORRECTA EJECUCIÓN DE LOS TRABAJOS	LOTE	1

2

ATENTAMENTE

 RICARDO QUINTANILLA GARCÍA
 REPRESENTANTE LEGAL





MUNICIPIO DE SAN PEDRO GARZA GARCÍA, NUEVO LEÓN
 Secretaría de Administración
 Dirección de Adquisiciones

Concurso por Licitación Pública Nacional Presencial N° SA-DA-CL-23/2018 "Suministro e instalación de material y puesta en marcha para Intervención de viviendas del municipio de San Pedro Garza García".

Partida no. 5 "Bernardo García Chávez".
 Anexo no. 1 "Especificaciones Técnicas"

Domicilio ubicado en Riolita 625 Col. San Pedro 400.

No.	CONCEPTO	UNIDAD	CANTIDAD
1	CONSTRUCCION DE ZAPATA DE 0.50 X 0.50 X 0.20 ARMADA CON VARILLA DEL No. 3 @ 20 CMS. EN AMBOS SENTIDOS, INCLUYE: MANO DE OBRA, MATERIALES, HERRAMIENTAS Y TODO LO NECESARIO PARA SU CORRECTA EJECUCIÓN	PZA	0
2	CONSTRUCCION DE DAIA DE 0.20 X 0.15 ARMADA CON CASTILLO PREFABRICADO ARMEX DE 0.15 X 0.15 ELECTROSOLDADO DOBLE Y CONCRETO A BASE DE CONCRETO F'C:200 KG/CM.2, INCLUYE: MANO DE OBRA, MATERIALES, HERRAMIENTAS Y TODO LO NECESARIO PARA SU CORRECTA EJECUCIÓN	ML	0
3	CONSTRUCCION DE PISO DE 8 CMS. DE CONCRETO F'C: 200 KG/CM2, ACABADO PULIDO, INCLUYE: MANO DE OBRA, MATERIALES, HERRAMIENTAS Y TODO LO CONSTRUCCION DE NECESARIO PARA SU CORRECTA EJECUCIÓN	M2	0
4	CONSTRUCCION DE COLUMNA DE 0.20 X 0.15 X 2.50 MTS. ARMADA CON CASTILLO PREFABRICADO ARMEX DE 0.15 X 0.15 ELECTROSOLDADO DOBLE Y CONCRETO F'C:200 KG/CM.2, INCLUYE: MANO DE OBRA, MATERIALES, HERRAMIENTAS Y TODO LO NECESARIO PARA SU CORRECTA EJECUCIÓN	PZA	0
5	CONSTRUCCION DE MURO DE BLOCK CURADO A VAPOR DE 0.15 X 0.20 X 0.40, PEGADO CON MORTERO CEMENTO-ARENA 1-4, PLOMEADO 1/- 0.50 CMS. INCLUYE: MANO DE OBRA, MATERIALES, HERRAMIENTA Y TODO LO NECESARIO PARA SU CORRECTA EJECUCIÓN	M2	140
6	CONSTRUCCION DE CERRAMIENTO DE 0.20 X 0.15 ARMADO CON CASTILLO PREFABRICADO ARMEX DE 0.15 X 0.15 ELECTROSOLDADO DOBLE Y CONCRETO F'C:200 KG/CM.2, INCLUYE: MANO DE OBRA, MATERIALES, HERRAMIENTAS Y TODO LO NECESARIO PARA SU CORRECTA EJECUCIÓN	ML	56
7	CONSTRUCCION DE LOSA DE 20 CMS. DE SISTEMA DE VIGUETA Y BOVEDILLA, HECHA CON CONCRETO F'C: 200 KG/CM2 EN CAMA DE COMPRESIÓN Y EN VIGA PERIMETRAL, INCLUYE: MANO DE OBRA, MATERIALES, HERRAMIENTA, CIMBRA Y TODO LO NECESARIO PARA SU CORRECTA EJECUCIÓN	M2	53
8	CONSTRUCCION DE EMPASTADO DE 5 CMS. EN LOSA PARA DAR PENDIENTES PLUVIALES, INCLUYE: MANO DE OBRA, MATERIALES, HERRAMIENTA Y TODO LO NECESARIO PARA SU CORRECTA EJECUCIÓN	M2	53

2

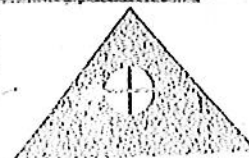

9	CONSTRUCCION DE PRETEL DE UNA CARRERA DE BLOCK DEL No. 6 PEGADO CON MORTERO CEMENTO-ARENA 1-4, LLEVA FILETE EN LA PARTE SUPERIOR DEL BLOCK DE 1 CMS. DE MORTERO, INCLUYE: MATERIALES, MANO DE OBRA, HERRAMIENTA Y TODO LO NECESARIO PARA SU CORRECTA EJECUCIÓN	M.L.	37
10	SUMINISTRO E INSTALACION DE IMPERMEABILIZANTE ACRILICO A DOS MANOS, INCLUYE: MANO DE OBRA, MATERIALES, HERRAMIENTA Y TODO LO NECESARIO PARA SU CORRECTA EJECUCIÓN.	M.2	53
11	SUMINISTRO E INSTALACION DE INSTALACION ELECTRICA Y DE ILUMINACION POR CUARTO (CONSIDERAR RANURAS Y RESANES EN MUROS Y LOSAS) INCLUYE: MANO DE OBRA, MATERIALES, HERRAMIENTA Y TODO LO NECESARIO PARA SU CORRECTA EJECUCIÓN.	LOTE	4
12	SUMINISTRO E INSTALACION DE INSTALACION HIDROSANITARIA/HIDRAULICA PARA SANITARIO, LAVABO Y REGADERA, INCLUYE: MANO DE OBRA, MATERIALES, HERRAMIENTA Y TODO LO NECESARIO PARA SU CORRECTA EJECUCIÓN	LOTE	1
13	SUMINISTRO E INSTALACION DE ESTUCO EN MUROS INTERIORES Y EXTERIORES, INCLUYE: MANO DE OBRA, MATERIALES, HERRAMIENTA Y TODO LO NECESARIO PARA SU CORRECTA EJECUCIÓN	M.2	525
14	SUMINISTRO E INSTALACION DE PINTURA VINILICA EN MUROS Y LOSAS (INTERIORES Y EXTERIORES), INCLUYE: MANO DE OBRA, MATERIALES, HERRAMIENTAS Y TODO LO NECESARIO PARA SU CORRECTA EJECUCIÓN	M.2	525
15	SUMINISTRO E INSTALACION DE VENTANAS Y/O PUERTAS (SEGUN PROYECTO), INCLUYE: MANO DE OBRA, MATERIALES, HERRAMIENTAS Y TODO LO NECESARIO PARA SU CORRECTA EJECUCIÓN.	PZA	6
16	CONSTRUCCION DE ESCALERA HECHA DE CONCRETO F'C: 200 KG/CM.2 ARMADA CON VARILLA DE 3/8" @ 20 CMS. EN AMBOS SENTIDOS, LOSA DE 19 CMS. DE ESPESOR MAS LOS ESCALONES DE 18 X 30 CMS., CIMENTACION CON ZAPATA CORRIDA DE 40 X 60 CMS. CON CONCRETO CICLOPEO F'C: 200 KG/CM.2, INCLUYE: MATERIAL, MANO DE OBRA, HERRAMIENTA Y TODO LO NECESARIO PARA SU CORRECTA EJECUCIÓN.	M.2	0
17	RETIRO DE TECHO DE LAMINA EXISTENTE, DESCACHARRIZACION DE LA VIVIENDA Y RETIRO DE ESCOMBRO DURANTE EL TIEMPO QUE DURE LA OBRA, INCLUYE: MANO DE OBRA, MATERIALES, HERRAMIENTAS, FLETES, CUOTAS Y TODO LO NECESARIO PARA LA CORRECTA EJECUCIÓN DE LOS TRABAJOS	LOTE	1





Propuesta de solución de vivienda
 Beneficiario: BERNARDO GARCIA CHAVEZ
 Ubicación: FUNDITA 625
 Cédulas: COL. SAN PEDRO 400
 San Pedro Ortiz García H.L.
 Foto 5

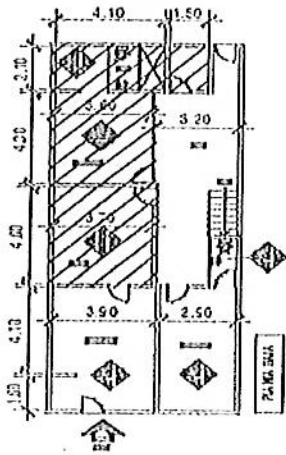

MONOCUADRA	
14	Comedor
15	Salón
16	Cocina
17	W.C.
18	W.C.
19	W.C.
20	W.C.
21	W.C.
22	W.C.
23	W.C.
24	W.C.
25	W.C.
26	W.C.
27	W.C.
28	W.C.
29	W.C.
30	W.C.
31	W.C.
32	W.C.
33	W.C.
34	W.C.
35	W.C.
36	W.C.
37	W.C.
38	W.C.
39	W.C.
40	W.C.
41	W.C.
42	W.C.
43	W.C.
44	W.C.
45	W.C.
46	W.C.
47	W.C.
48	W.C.
49	W.C.
50	W.C.
51	W.C.
52	W.C.
53	W.C.
54	W.C.
55	W.C.
56	W.C.
57	W.C.
58	W.C.
59	W.C.
60	W.C.
61	W.C.
62	W.C.
63	W.C.
64	W.C.
65	W.C.
66	W.C.
67	W.C.
68	W.C.
69	W.C.
70	W.C.
71	W.C.
72	W.C.
73	W.C.
74	W.C.
75	W.C.
76	W.C.
77	W.C.
78	W.C.
79	W.C.
80	W.C.
81	W.C.
82	W.C.
83	W.C.
84	W.C.
85	W.C.
86	W.C.
87	W.C.
88	W.C.
89	W.C.
90	W.C.
91	W.C.
92	W.C.
93	W.C.
94	W.C.
95	W.C.
96	W.C.
97	W.C.
98	W.C.
99	W.C.
100	W.C.

DESCRIPCIONES Y NOTAS
 1.- COLOCAR EQUIPAMIENTO DE
 TUBERIAS Y CONDUCCIONES
 RESPECTIVAS EN LOS
 DISTINTOS
 2.- COLOCAR CORTINAS EN LOS
 LAS PUERTAS DE LOS
 VENTANOS DE LOS
 3.- COLOCAR EQUIPAMIENTO DE
 TUBERIAS Y CONDUCCIONES
 RESPECTIVAS EN LOS
 VENTANOS Y OBTURAR
 CON PLYWOOD O TUBERIAS
 VENTANOS DE LOS
 4.- COLOCAR EQUIPAMIENTO
 DE TUBERIAS Y CONDUCCIONES
 RESPECTIVAS EN LOS
 VENTANOS DE LOS
 5.- COLOCAR EQUIPAMIENTO
 DE TUBERIAS Y CONDUCCIONES
 RESPECTIVAS EN LOS
 VENTANOS DE LOS
 6.- COLOCAR EQUIPAMIENTO
 DE TUBERIAS Y CONDUCCIONES
 RESPECTIVAS EN LOS
 VENTANOS DE LOS
 7.- COLOCAR EQUIPAMIENTO
 DE TUBERIAS Y CONDUCCIONES
 RESPECTIVAS EN LOS
 VENTANOS DE LOS
 8.- COLOCAR EQUIPAMIENTO
 DE TUBERIAS Y CONDUCCIONES
 RESPECTIVAS EN LOS
 VENTANOS DE LOS
 9.- COLOCAR EQUIPAMIENTO
 DE TUBERIAS Y CONDUCCIONES
 RESPECTIVAS EN LOS
 VENTANOS DE LOS
 10.- COLOCAR EQUIPAMIENTO
 DE TUBERIAS Y CONDUCCIONES
 RESPECTIVAS EN LOS
 VENTANOS DE LOS

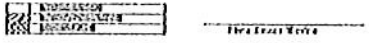

Propuesta de solución de vivienda
 Beneficiario: BERNARDO GARCIA CHAVEZ
 Ubicación: FUNDITA 625
 Cédulas: COL. SAN PEDRO 400
 San Pedro Ortiz García H.L.
 Foto 5

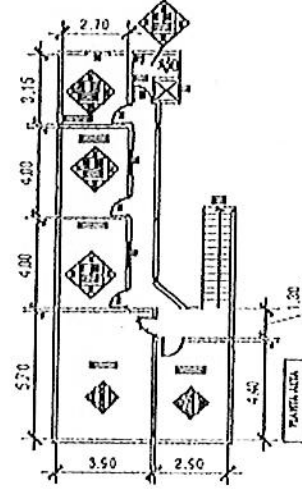

MONOCUADRA	
14	Comedor
15	Salón
16	Cocina
17	W.C.
18	W.C.
19	W.C.
20	W.C.
21	W.C.
22	W.C.
23	W.C.
24	W.C.
25	W.C.
26	W.C.
27	W.C.
28	W.C.
29	W.C.
30	W.C.
31	W.C.
32	W.C.
33	W.C.
34	W.C.
35	W.C.
36	W.C.
37	W.C.
38	W.C.
39	W.C.
40	W.C.
41	W.C.
42	W.C.
43	W.C.
44	W.C.
45	W.C.
46	W.C.
47	W.C.
48	W.C.
49	W.C.
50	W.C.
51	W.C.
52	W.C.
53	W.C.
54	W.C.
55	W.C.
56	W.C.
57	W.C.
58	W.C.
59	W.C.
60	W.C.
61	W.C.
62	W.C.
63	W.C.
64	W.C.
65	W.C.
66	W.C.
67	W.C.
68	W.C.
69	W.C.
70	W.C.
71	W.C.
72	W.C.
73	W.C.
74	W.C.
75	W.C.
76	W.C.
77	W.C.
78	W.C.
79	W.C.
80	W.C.
81	W.C.
82	W.C.
83	W.C.
84	W.C.
85	W.C.
86	W.C.
87	W.C.
88	W.C.
89	W.C.
90	W.C.
91	W.C.
92	W.C.
93	W.C.
94	W.C.
95	W.C.
96	W.C.
97	W.C.
98	W.C.
99	W.C.
100	W.C.

DESCRIPCIONES Y NOTAS
 1.- COLOCAR EQUIPAMIENTO DE
 TUBERIAS Y CONDUCCIONES
 RESPECTIVAS EN LOS
 DISTINTOS
 2.- COLOCAR CORTINAS EN LOS
 LAS PUERTAS DE LOS
 VENTANOS DE LOS
 3.- COLOCAR EQUIPAMIENTO DE
 TUBERIAS Y CONDUCCIONES
 RESPECTIVAS EN LOS
 VENTANOS Y OBTURAR
 CON PLYWOOD O TUBERIAS
 VENTANOS DE LOS
 4.- COLOCAR EQUIPAMIENTO
 DE TUBERIAS Y CONDUCCIONES
 RESPECTIVAS EN LOS
 VENTANOS DE LOS
 5.- COLOCAR EQUIPAMIENTO
 DE TUBERIAS Y CONDUCCIONES
 RESPECTIVAS EN LOS
 VENTANOS DE LOS
 6.- COLOCAR EQUIPAMIENTO
 DE TUBERIAS Y CONDUCCIONES
 RESPECTIVAS EN LOS
 VENTANOS DE LOS
 7.- COLOCAR EQUIPAMIENTO
 DE TUBERIAS Y CONDUCCIONES
 RESPECTIVAS EN LOS
 VENTANOS DE LOS
 8.- COLOCAR EQUIPAMIENTO
 DE TUBERIAS Y CONDUCCIONES
 RESPECTIVAS EN LOS
 VENTANOS DE LOS
 9.- COLOCAR EQUIPAMIENTO
 DE TUBERIAS Y CONDUCCIONES
 RESPECTIVAS EN LOS
 VENTANOS DE LOS
 10.- COLOCAR EQUIPAMIENTO
 DE TUBERIAS Y CONDUCCIONES
 RESPECTIVAS EN LOS
 VENTANOS DE LOS



ATENTAMENTE

RICARDO QUINTANILLA GARCÍA
 REPRESENTANTE LEGAL





MUNICIPIO DE SAN PEDRO GARZA GARCÍA, NUEVO LEÓN
 Secretaría de Administración
 Dirección de Adquisiciones

Concurso por Licitación Pública Nacional Presencial N° SA-DA-CL-23/2018 "Suministro e Instalación de material y puesta en marcha para Intervención de viviendas del municipio de San Pedro Garza García".

Paríada no. 8 "Efraín Alemán Delabra".
 Anexo no. 1 "Especificaciones Técnicas"

Domicilio ubicado en Puebla 212 Col Centro.

No.	CONCEPTO	UNIDAD	CANTIDAD
1	CONSTRUCCION DE ZAPATA DE 0.50 X 0.50 X 0.20 ARMADA CON VARILLA DEL No. 3 @ 20 CMS. EN AMBOS SENTIDOS, INCLUYE: MANO DE OBRA, MATERIALES, HERRAMIENTAS Y TODO LO NECESARIO PARA SU CORRECTA EJECUCIÓN	PZA	8
2	CONSTRUCCION DE DALA DE 0.20 X 0.15 ARMADA CON CASTILLO PREFABRICADO ARMEX DE 0.15 X 0.15 ELECTROSOLDADO DOBLE Y CONCRETO A BASE DE CONCRETO F'C:200 KG/CM.2, INCLUYE: MANO DE OBRA, MATERIALES, HERRAMIENTAS Y TODO LO NECESARIO PARA SU CORRECTA EJECUCIÓN	ML	45.8
3	CONSTRUCCION DE PISO DE 8 CMS. DE CONCRETO F'C: 200 KG/CM2, ACABADO PULIDO, INCLUYE: MANO DE OBRA, MATERIALES, HERRAMIENTAS Y TODO LO NECESARIO PARA SU CORRECTA EJECUCIÓN	M2	0
4	CONSTRUCCION DE COLUMNA DE 0.20 X 0.15 X 2.50 MTS. ARMADA CON CASTILLO PREFABRICADO ARMEX DE 0.15 X 0.15 ELECTROSOLDADO DOBLE Y CONCRETO F'C:200 KG/CM.2, INCLUYE: MANO DE OBRA, MATERIALES, HERRAMIENTAS Y TODO LO NECESARIO PARA SU CORRECTA EJECUCIÓN	PZA	8
5	CONSTRUCCION DE MURO DE BLOCK CURADO A VAPOR DE 0.15 X 0.20 X 0.40, PEGADO CON MORTERO CEMENTO-ARENA 1-4, PLOMEADO +/- 0.50 CMS. INCLUYE: MANO DE OBRA, MATERIALES, HERRAMIENTA Y TODO LO NECESARIO PARA SU CORRECTA EJECUCIÓN	M2	114.5
6	CONSTRUCCION DE CERRAMIENTO DE 0.20 X 0.15 ARMADO CON CASTILLO PREFABRICADO ARMEX DE 0.15 X 0.15 ELECTROSOLDADO DOBLE Y CONCRETO F'C:200 KG/CM.2, INCLUYE: MANO DE OBRA, MATERIALES, HERRAMIENTAS Y TODO LO NECESARIO PARA SU CORRECTA EJECUCIÓN	ML	45.8
7	CONSTRUCCION DE LOSA DE 20 CMS. DE SISTEMA DE VIGUETA Y BOVEDILLA, HECHA CON CONCRETO F'C: 200 KG/CM2 EN CAMA DE COMPRESIÓN Y EN VIGA PERIMETRAL, INCLUYE: MANO DE OBRA, MATERIALES, HERRAMIENTA, CIMBRA Y TODO LO NECESARIO PARA SU CORRECTA EJECUCIÓN	M2	66
8	CONSTRUCCION DE EMPASTADO DE 5 CMS. EN LOSA PARA DAR PENDIENTES PLUVIALES, INCLUYE: MANO DE OBRA, MATERIALES, HERRAMIENTA Y TODO LO NECESARIO PARA SU CORRECTA EJECUCIÓN	M2	66

2

9	CONSTRUCCION DE PRETEL DE UNA CARRERA DE BLOCK DEL No. 6 PEGADO CON MORTERO CEMENTO-ARENA 1-4, LLEVA FILETE EN LA PARTE SUPERIOR DEL BLOCK DE 1 CMS. DE MORTERO, INCLUYE: MATERIALES, MANO DE OBRA, HERRAMIENTA Y TODO LO NECESARIO PARA SU CORRECTA EJECUCIÓN	M.L.	44
10	SUMINISTRO E INSTALACION DE IMPERMEABILIZANTE ACRILICO A DOS MANOS, INCLUYE: MANO DE OBRA, MATERIALES, HERRAMIENTA Y TODO LO NECESARIO PARA SU CORRECTA EJECUCIÓN.	M.2	58
11	SUMINISTRO E INSTALACION DE INSTALACION ELECTRICA Y DE ILUMINACION POR CUARTO (CONSIDERAR RANURAS Y RESANES EN MUROS Y LOSAS) INCLUYE: MANO DE OBRA, MATERIALES, HERRAMIENTA Y TODO LO NECESARIO PARA SU CORRECTA EJECUCIÓN.	LOTE	6
12	SUMINISTRO E INSTALACION DE INSTALACION HIDROSANITARIA/HIDRAULICA PARA SANITARIO, LAVADO Y REGADERA, INCLUYE: MANO DE OBRA, MATERIALES, HERRAMIENTA Y TODO LO NECESARIO PARA SU CORRECTA EJECUCIÓN	LOTE	2
13	SUMINISTRO E INSTALACION DE ESTUCO EN MUROS INTERIORES Y EXTERIORES, INCLUYE: MANO DE OBRA, MATERIALES, HERRAMIENTA Y TODO LO NECESARIO PARA SU CORRECTA EJECUCIÓN	M.2	312.6
14	SUMINISTRO E INSTALACION DE PINTURA VINILICA EN MUROS Y LOSAS (INTERIORES Y EXTERIORES), INCLUYE: MANO DE OBRA, MATERIALES, HERRAMIENTAS Y TODO LO NECESARIO PARA SU CORRECTA EJECUCIÓN	M.2	312.6
15	SUMINISTRO E INSTALACION DE VENTANAS Y/O PUERTAS (SEGUN PROYECTO), INCLUYE: MANO DE OBRA, MATERIALES, HERRAMIENTAS Y TODO LO NECESARIO PARA SU CORRECTA EJECUCIÓN.	PZA	9
16	CONSTRUCCION DE ESCALERA HECHA DE CONCRETO F'C: 200 KG/CM.2 ARMADA CON VARILLA DE 3/8" @ 20 CMS. EN AMBOS SENTIDOS, LOSA DE 19 CMS. DE ESPESOR MAS LOS ESCALONES DE 18 X 30 CMS., CIMENTACION CON ZAPATA CORRIDA DE 40 X 60 CMS. CON CONCRETO CICLOPEO F'C: 200 KG/CM.2, INCLUYE: MATERIAL, MANO DE OBRA, HERRAMIENTA Y TODO LO NECESARIO PARA SU CORRECTA EJECUCIÓN.	M.2	0
17	RETIRO DE TACHO DE LAMINA EXISTENTE, DESCACHARRIZACION DE LA VIVIENDA Y RETIRO DE ESCOMBRO DURANTE EL TIEMPO QUE DURE LA OBRA, INCLUYE: MANO DE OBRA, MATERIALES, HERRAMIENTAS, FLETES, CUOTAS Y TODO LO NECESARIO PARA LA CORRECTA EJECUCIÓN DE LOS TRABAJOS	LOTE	1

2

[Handwritten signature]





Propuesta de solución de vivienda

Beneficiario: RICARDO ALVARO DELA ROSA
 Ubicación: PUEBLO LA #212
 Colonia: CENTRO
 San Pedro Garza García S.L.
 Foto 5

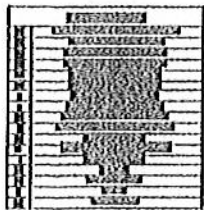

AREA DE LEGALIZACIÓN

AREA DE CONSTRUCCION

AREA DE SERVICIOS

AREA DE ESTACIONAMIENTO

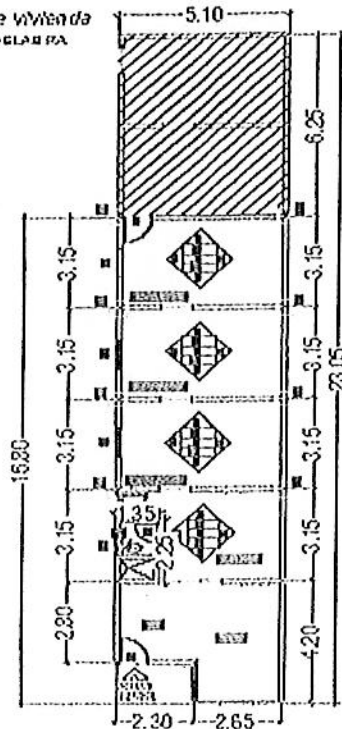

ATENTAMENTE

Ricardo Quintanilla García
RICARDO QUINTANILLA GARCÍA
 REPRESENTANTE LEGAL

21



DIRECCIÓN GENERAL DE ASUNTOS JURÍDICOS





MUNICIPIO DE SAN PEDRO GARZA GARCÍA, NUEVO LEÓN
 Secretaría de Administración
 Dirección de Adquisiciones

Concurso por Licitación Pública Nacional Presencial N° SA-DA-CL-23/2018 "Suministro e Instalación de material y puesta en marcha para Intervención de viviendas del municipio de San Pedro Garza García".

Partida no. 13 "Graciela Sánchez Honorato".
 Anexo no. 1 "Especificaciones Técnicas"

Domicilio ubicado en Lerdo de Tejada # 619-E, Colonia El Oblspo.

No.	CONCEPTO	UNIDAD	CANTIDAD
1	CONSTRUCCION DE ZAPATA DE 0.50 X 0.50 X 0.20 ARMADA CON VARILLA DEL No. 3 @ 20 CMS. EN AMBOS SENTIDOS, INCLUYE: MANO DE OBRA, MATERIALES, HERRAMIENTAS Y TODO LO NECESARIO PARA SU CORRECTA EJECUCIÓN	PZA	0
2	CONSTRUCCION DE DALA DE 0.20 X 0.15 ARMADA CON CASTILLO PREFABRICADO ARMEX DE 0.15 X 0.15 ELECTROSOLDADO DOBLE Y CONCRETO A BASE DE CONCRETO F'C:200 KG/CM.2, INCLUYE: MANO DE OBRA, MATERIALES, HERRAMIENTAS Y TODO LO NECESARIO PARA SU CORRECTA EJECUCIÓN	ML	0
3	CONSTRUCCION DE PISO DE 8 CMS. DE CONCRETO F'C: 200 KG/CM2, ACABADO PULIDO, INCLUYE: MANO DE OBRA, MATERIALES, HERRAMIENTAS Y TODO LO CONSTRUCCION DE NECESARIO PARA SU CORRECTA EJECUCIÓN	M2	0
4	CONSTRUCCION DE COLUMNA DE 0.20 X 0.15 X 2.50 MTS. ARMADA CON CASTILLO PREFABRICADO ARMEX DE 0.15 X 0.15 ELECTROSOLDADO DOBLE Y CONCRETO F'C:200 KG/CM.2, INCLUYE: MANO DE OBRA, MATERIALES, HERRAMIENTAS Y TODO LO NECESARIO PARA SU CORRECTA EJECUCIÓN	PZA	0
5	CONSTRUCCION DE MURO DE BLOCK CURADO A VAPOR DE 0.15 X 0.20 X 0.40, PEGADO CON MORTERO CEMENTO-ARENA 1-4, PLOMEADO +/- 0.50 CMS. INCLUYE: MANO DE OBRA, MATERIALES, HERRAMIENTA Y TODO LO NECESARIO PARA SU CORRECTA EJECUCIÓN	M2	0
6	CONSTRUCCION DE CERRAMIENTO DE 0.20 X 0.15 ARMADO CON CASTILLO PREFABRICADO ARMEX DE 0.15 X 0.15 ELECTROSOLDADO DOBLE Y CONCRETO F'C:200 KG/CM.2, INCLUYE: MANO DE OBRA, MATERIALES, HERRAMIENTAS Y TODO LO NECESARIO PARA SU CORRECTA EJECUCIÓN	ML	0
7	CONSTRUCCION DE LOSA DE 20 CMS. DE SISTEMA DE VIGUETA Y BOVEDILLA, HECHA CON CONCRETO F'C: 200 KG/CM2 EN CAMA DE COMPRESIÓN Y EN VIGA PERIMETRAL, INCLUYE: MANO DE OBRA, MATERIALES, HERRAMIENTA, CIMBRA Y TODO LO NECESARIO PARA SU CORRECTA EJECUCIÓN	M2	0
8	CONSTRUCCION DE EMPASTADO DE 5 CMS. EN LOSA PARA DAR PENDIENTES PLUVIALES, INCLUYE: MANO DE OBRA, MATERIALES, HERRAMIENTAY TODO LO NECESARIO PARA SU CORRECTA EJECUCIÓN	M2	50

2



9	CONSTRUCCION DE PRETEL DE UNA CARRERA DE BLOCK DEL No. 6 PEGADO CON MORTERO CEMENTO-ARENA 1-4, LLEVA FILETE EN LA PARTE SUPERIOR DEL BLOCK DE 1 CMS. DE MORTERO, INCLUYE: MATERIALES, MANO DE OBRA, HERRAMIENTA Y TODO LO NECESARIO PARA SU CORRECTA EJECUCIÓN	M.L.	0
10	SUMINISTRO E INSTALACION DE IMPERMEABILIZANTE ACRILICO A DOS MANOS, INCLUYE: MANO DE OBRA, MATERIALES, HERRAMIENTA Y TODO LO NECESARIO PARA SU CORRECTA EJECUCIÓN.	M.2	50
11	SUMINISTRO E INSTALACION DE INSTALACION ELECTRICA Y DE ILUMINACION POR CUARTO (CONSIDERAR RANURAS Y RESANES EN MUROS Y LOSAS) INCLUYE: MANO DE OBRA, MATERIALES, HERRAMIENTA Y TODO LO NECESARIO PARA SU CORRECTA EJECUCIÓN.	LOTE	0
12	SUMINISTRO E INSTALACION DE INSTALACION HIDROSANITARIA/HIDRAULICA PARA SANITARIO, LAVABO Y REGADERA, INCLUYE: MANO DE OBRA, MATERIALES, HERRAMIENTA Y TODO LO NECESARIO PARA SU CORRECTA EJECUCIÓN	LOTE	0
13	SUMINISTRO E INSTALACION DE ESTUCO EN MUROS INTERIORES Y EXTERIORES, INCLUYE: MANO DE OBRA, MATERIALES, HERRAMIENTA Y TODO LO NECESARIO PARA SU CORRECTA EJECUCIÓN	M.2	200
14	SUMINISTRO E INSTALACION DE PINTURA VINILICA EN MUROS Y LOSAS (INTERIORES Y EXTERIORES), INCLUYE: MANO DE OBRA, MATERIALES, HERRAMIENTAS Y TODO LO NECESARIO PARA SU CORRECTA EJECUCIÓN	M.2	200
15	SUMINISTRO E INSTALACION DE VENTANAS Y/O PUERTAS (SEGUN PROYECTO), INCLUYE: MANO DE OBRA, MATERIALES, HERRAMIENTAS Y TODO LO NECESARIO PARA SU CORRECTA EJECUCIÓN.	PZA	0
16	CONSTRUCCION DE ESCALERA HECHA DE CONCRETO F'C: 200 KG/CM.2 ARMADA CON VARILLA DE 3/8" @ 20 CMS. EN AMBOS SENTIDOS, LOSA DE 19 CMS. DE ESPESOR MAS LOS ESCALONES DE 18 X 30 CMS., CIMENTACION CON ZAPATA CORRIDA DE 40 X 60 CMS. CON CONCRETO CICLOPEO F'C: 200 KG/CM.2, INCLUYE: MATERIAL, MANO DE OBRA, HERRAMIENTA Y TODO LO NECESARIO PARA SU CORRECTA EJECUCIÓN.	M.2	0
17	RETIRO DE TECHO DE LAMINA EXISTENTE, DESCACHARRIZACION DE LA VIVIENDA Y RETIRO DE ESCOMBRO DURANTE EL TIEMPO QUE DURE LA OBRA, INCLUYE: MANO DE OBRA, MATERIALES, HERRAMIENTAS, FLETES, CUOTAS Y TODO LO NECESARIO PARA LA CORRECTA EJECUCIÓN DE LOS TRABAJOS	LOTE	1

ATENTAMENTE

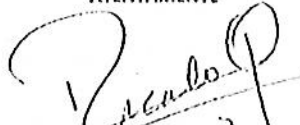
RICARDO QUINTANILLA GARCÍA
 REPRESENTANTE LEGAL





MUNICIPIO DE SAN PEDRO GARZA GARCÍA, NUEVO LEÓN
Secretaría de Administración
Dirección de Adquisiciones

Concurso por Licitación Pública Nacional Presencial N° SA-DA-CL-23/2018 "Suministro e instalación de material y puesta en marcha para Intervención de viviendas del municipio de San Pedro Garza García".

Partida no. 14 "Irasema Janeth González Soto".
Anexo no. 1 "Especificaciones Técnicas"

Domicilio ubicado en Plan del Río # 201-B, Colonia Lucio Blanco II.

No.	CONCEPTO	UNIDAD	CANTIDAD
1	CONSTRUCCION DE ZAPATA DE 0.50 X 0.50 X 0.20 ARMADA CON VARILLA DEL No. 3 @ 20 CMS. EN AMBOS SENTIDOS, INCLUYE: MANO DE OBRA, MATERIALES, HERRAMIENTAS Y TODO LO NECESARIO PARA SU CORRECTA EJECUCIÓN	PZA	16
2	CONSTRUCCION DE DALA DE 0.20 X 0.15 ARMADA CON CASTILLO PREFABRICADO ARMEX DE 0.15 X 0.15 ELECTROSOLDADO DOBLE Y CONCRETO A BASE DE CONCRETO F'C:200 KG/CM.2, INCLUYE: MANO DE OBRA, MATERIALES, HERRAMIENTAS Y TODO LO NECESARIO PARA SU CORRECTA EJECUCIÓN	ML	30
3	CONSTRUCCION DE PISO DE 8 CMS. DE CONCRETO F'C: 200 KG/CM2, ACABADO PULIDO, INCLUYE: MANO DE OBRA, MATERIALES, HERRAMIENTAS Y TODO LO CONSTRUCCION DE NECESARIO PARA SU CORRECTA EJECUCIÓN	M2	0
4	CONSTRUCCION DE COLUMNA DE 0.20 X 0.15 X 2.50 MTS. ARMADA CON CASTILLO PREFABRICADO ARMEX DE 0.15 X 0.15 ELECTROSOLDADO DOBLE Y CONCRETO F'C:200 KG/CM.2, INCLUYE: MANO DE OBRA, MATERIALES, HERRAMIENTAS Y TODO LO NECESARIO PARA SU CORRECTA EJECUCIÓN	PZA	16
5	CONSTRUCCION DE MURO DE BLOCK CURADO A VAPOR DE 0.15 X 0.20 X 0.40, PEGADO CON MORTERO CEMENTO-ARENA 1-4, PLOMEADO +/- 0.50 CMS. INCLUYE: MANO DE OBRA, MATERIALES, HERRAMIENTA Y TODO LO NECESARIO PARA SU CORRECTA EJECUCIÓN	M2	75
6	CONSTRUCCION DE CERRAMIENTO DE 0.20 X 0.15 ARMADO CON CASTILLO PREFABRICADO ARMEX DE 0.15 X 0.15 ELECTROSOLDADO DOBLE Y CONCRETO F'C:200 KG/CM.2, INCLUYE: MANO DE OBRA, MATERIALES, HERRAMIENTAS Y TODO LO NECESARIO PARA SU CORRECTA EJECUCIÓN	ML	30
7	CONSTRUCCION DE LOSA DE 20 CMS. DE SISTEMA DE VIGUETA Y DOVEDILLA, HECHA CON CONCRETO F'C: 200 KG/CM2 EN CAMA DE COMPRESIÓN Y EN VIGA PERIMETRAL, INCLUYE: MANO DE OBRA, MATERIALES, HERRAMIENTA, CIMBRA Y TODO LO NECESARIO PARA SU CORRECTA EJECUCIÓN	M2	0
8	CONSTRUCCION DE EMPASTADO DE 5 CMS. EN LOSA PARA DAR PENDIENTES PLUVIALES, INCLUYE: MANO DE OBRA, MATERIALES, HERRAMIENTA Y TODO LO NECESARIO PARA SU CORRECTA EJECUCIÓN	M2	95

2

[Handwritten signature]



9	CONSTRUCCION DE PRETEL DE UNA CARRERA DE BLOCK DEL No. 6 PEGADO CON MORTERO CEMENTO-ARENA 1-4, LLEVA FILETE EN LA PARTE SUPERIOR DEL BLOCK DE 1 CMS. DE MORTERO, INCLUYE: MATERIALES, MANO DE OBRA, HERRAMIENTA Y TODO LO NECESARIO PARA SU CORRECTA EJECUCIÓN	M.1.	30
10	SUMINISTRO E INSTALACION DE IMPERMEABILIZANTE ACRILICO A DOS MANOS, INCLUYE: MANO DE OBRA, MATERIALES, HERRAMIENTA Y TODO LO NECESARIO PARA SU CORRECTA EJECUCIÓN.	M.2	95
11	SUMINISTRO E INSTALACION DE INSTALACION ELECTRICA Y DE ILUMINACION POR CUARTO (CONSIDERAR RANURAS Y RESANES EN MUROS Y LOSAS) INCLUYE: MANO DE OBRA, MATERIALES, HERRAMIENTA Y TODO LO NECESARIO PARA SU CORRECTA EJECUCIÓN.	LOTE	3
12	SUMINISTRO E INSTALACION DE INSTALACION HIDROSANITARIA/HIDRAULICA PARA SANITARIO, LAVABO Y REGADERA, INCLUYE: MANO DE OBRA, MATERIALES, HERRAMIENTA Y TODO LO NECESARIO PARA SU CORRECTA EJECUCIÓN	LOTE	1
13	SUMINISTRO E INSTALACION DE ESTUCO EN MUROS INTERIORES Y EXTERIORES, INCLUYE: MANO DE OBRA, MATERIALES, HERRAMIENTA Y TODO LO NECESARIO PARA SU CORRECTA EJECUCIÓN	M.2	380
14	SUMINISTRO E INSTALACION DE PINTURA VINILICA EN MUROS Y LOSAS (INTERIORES Y EXTERIORES), INCLUYE: MANO DE OBRA, MATERIALES, HERRAMIENTAS Y TODO LO NECESARIO PARA SU CORRECTA EJECUCIÓN	M.2	380
15	SUMINISTRO E INSTALACION DE VENTANAS Y/O PUERTAS (SEGUN PROYECTO), INCLUYE: MANO DE OBRA, MATERIALES, HERRAMIENTAS Y TODO LO NECESARIO PARA SU CORRECTA EJECUCIÓN.	PZA	8
16	CONSTRUCCION DE ESCALERA HECHA DE CONCRETO F'C: 200 KG/CM.2 ARMADA CON VARILLA DE 3/8" @ 20 CMS. EN AMBOS SENTIDOS, LOSA DE 19 CMS. DE ESPESOR MAS LOS ESCALONES DE 18 X 30 CMS., CIMENTACION CON ZAPATA CORRIDA DE 40 X 60 CMS. CON CONCRETO CICLOPEO F'C: 200 KG/CM.2, INCLUYE: MATERIAL, MANO DE OBRA, HERRAMIENTA Y TODO LO NECESARIO PARA SU CORRECTA EJECUCIÓN.	M.2	0
17	RETIRO DE TECHO DE LAMINA EXISTENTE, DESCACHARRIZACION DE LA VIVIENDA Y RETIRO DE ESCOMBRO DURANTE EL TIEMPO QUE DURE LA OBRA, INCLUYE: MANO DE OBRA, MATERIALES, HERRAMIENTAS, FLETES, CUOTAS Y TODO LO NECESARIO PARA LA CORRECTA EJECUCIÓN DE LOS TRABAJOS	LOTE	1



Propuesta de solución de vivienda
Beneficiario: IRASEMA JANETH GZZ SOTO
Ubicación: PLANO DEL RIO 201-B
Colonia: LUCIO BLANCO 2
San Pedro Garza García NL.
Celd 14

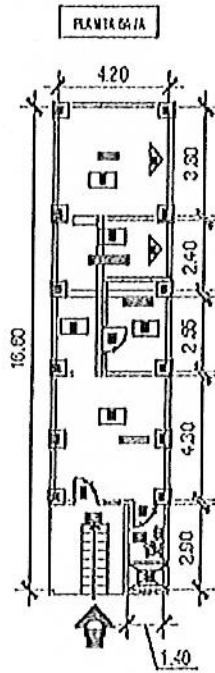

NOVEDAD

W	Una nueva cocina
F	Una nueva sala
B	Una nueva sala
V	Una nueva sala
V	Una nueva sala
E	Una nueva sala
C	Una nueva sala
CC	Una nueva sala
H	Una nueva sala
CC	Una nueva sala
B	Una nueva sala
I	Una nueva sala
III	Una nueva sala
M	Una nueva sala
P	Una nueva sala
VI	Una nueva sala

RECOMENDACIONES

- OBSERVACIONES IMPORTANTES
1. CONSIDERAR CLAMOROSOS EN TODOS LOS MUROS NUEVOS Y/O REPARACIONES DE MUROS EXISTENTES.
 2. CONSIDERAR COLIVIAS EN TODAS LAS INTERSECCIONES DE MUROS NUEVOS Y/O EXISTENTES.
 3. CONSIDERAR CERRAJES EN TODOS LOS VANDOS DE PUERTAS Y VENTANAS NUEVOS Y/O EXISTENTES.
 4. CONSIDERAR TUBO Y PINTURA POR DENTRO Y FUERA DE TODOS LOS MUROS NUEVOS Y/O EXISTENTES.
 5. CONSIDERAR REANILIA LA INCLINADA CON ESTUCO Y PINTURA.
 6. CONSIDERAR EL MATERIAL Y LA MANO DE OBRERA NECESARIA PARA INSTALAR O REPARAR LAS EXISTENTES (ELECTRICA-NO MUEBLES NI TAPAS)

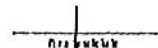

ATENTAMENTE
Ricardo Quintanilla García
RICARDO QUINTANILLA GARCÍA
REPRESENTANTE LEGAL





MUNICIPIO DE SAN PEDRO GARZA GARCÍA, NUEVO LEÓN
Secretaría de Administración
Dirección de Adquisiciones

Concurso por Licitación Pública Nacional Presencial N° SA-DA-CL-23/2018 "Suministro e Instalación de material y puesta en marcha para Intervención de viviendas del municipio de San Pedro Garza García".

Partida no. 15 "Isidra Martínez Ovalle".
Anexo no. 1 "Especificaciones Técnicas"

Domicilio ubicado en Potasio # 330, Colonia San Pedro 400.

No.	CONCEPTO	UNIDAD	CANTIDAD
1	CONSTRUCCION DE ZAPATA DE 0.50 X 0.50 X 0.20 ARMADA CON VARILLA DEL No. 3 @ 20 CMS. EN AMBOS SENTIDOS, INCLUYE: MANO DE OBRA, MATERIALES, HERRAMIENTAS Y TODO LO NECESARIO PARA SU CORRECTA EJECUCIÓN	PZA	2
2	CONSTRUCCION DE DAIA DE 0.20 X 0.15 ARMADA CON CASTILLO PREFABRICADO ARMEX DE 0.15 X 0.15 ELECTROSOLDADO DOBLE Y CONCRETO A BASE DE CONCRETO F'C:200 KG/CM.2, INCLUYE: MANO DE OBRA, MATERIALES, HERRAMIENTAS Y TODO LO NECESARIO PARA SU CORRECTA EJECUCIÓN	ML	10.25
3	CONSTRUCCION DE PISO DE 8 CMS. DE CONCRETO F'C: 200 KG/CM2, ACABADO PULIDO, INCLUYE: MANO DE OBRA, MATERIALES, HERRAMIENTAS Y TODO LO CONSTRUCCION DE NECESARIO PARA SU CORRECTA EJECUCIÓN	M2	0
4	CONSTRUCCION DE COLUMNA DE 0.20 X 0.15 X 2.50 MTS. ARMADA CON CASTILLO PREFABRICADO ARMEX DE 0.15 X 0.15 ELECTROSOLDADO DOBLE Y CONCRETO F'C:200 KG/CM.2, INCLUYE: MANO DE OBRA, MATERIALES, HERRAMIENTAS Y TODO LO NECESARIO PARA SU CORRECTA EJECUCIÓN	PZA	2
5	CONSTRUCCION DE MURO DE BLOCK CURADO A VAPOR DE 0.15 X 0.20 X 0.40, PEGADO CON MORTERO CEMENTO-ARENA 1-4, PLOMFADO +/- 0.50 CMS. INCLUYE: MANO DE OBRA, MATERIALES, HERRAMIENTA Y TODO LO NECESARIO PARA SU CORRECTA EJECUCIÓN	M2	25.63
6	CONSTRUCCION DE CERRAMIENTO DE 0.20 X 0.15 ARMADO CON CASTILLO PREFABRICADO ARMEX DE 0.15 X 0.15 ELECTROSOLDADO DOBLE Y CONCRETO F'C:200 KG/CM.2, INCLUYE: MANO DE OBRA, MATERIALES, HERRAMIENTAS Y TODO LO NECESARIO PARA SU CORRECTA EJECUCIÓN	ML	10.25
7	CONSTRUCCION DE LOSA DE 20 CMS. DE SISTEMA DE VIGUETA Y BOVEDILLA, HECHA CON CONCRETO F'C: 200 KG/CM2 EN CAMA DE COMPRESIÓN Y EN VIGA PERIMETRAL, INCLUYE: MANO DE OBRA, MATERIALES, HERRAMIENTA, CIMBRA Y TODO LO NECESARIO PARA SU CORRECTA EJECUCIÓN	M2	23.63
8	CONSTRUCCION DE EMPASTADO DE 5 CMS. EN LOSA PARA DAR PENDIENTES PLUVIALES, INCLUYE: MANO DE OBRA, MATERIALES, HERRAMIENTA Y TODO LO NECESARIO PARA SU CORRECTA EJECUCIÓN	M2	23.63

2

9	CONSTRUCCION DE PRETEL DE UNA CARRERA DE BLOCK DEL No. 6 PEGADO CON MORTERO CEMENTO-ARENA 1-4, LLEVA FILETE EN LA PARTE SUPERIOR DEL BLOCK DE 1 CMS. DE MORTERO, INCLUYE: MATERIALES, MANO DE OBRA, HERRAMIENTA Y TODO LO NECESARIO PARA SU CORRECTA EJECUCIÓN	M.1.	10.25
10	SUMINISTRO E INSTALACION DE IMPERMEABILIZANTE ACRILICO A DOS MANOS, INCLUYE: MANO DE OBRA, MATERIALES, HERRAMIENTA Y TODO LO NECESARIO PARA SU CORRECTA EJECUCIÓN.	M.2	23.63
11	SUMINISTRO E INSTALACION DE INSTALACION ELECTRICA Y DE ILUMINACION POR CUARTO (CONSIDERAR RANURAS Y RESANES EN MUROS Y LOSAS) INCLUYE: MANO DE OBRA, MATERIALES, HERRAMIENTA Y TODO LO NECESARIO PARA SU CORRECTA EJECUCIÓN.	LOTE	1
12	SUMINISTRO E INSTALACION DE INSTALACION HIDROSANITARIA/HIDRAULICA PARA SANITARIO, LAVABO Y REGADERA, INCLUYE: MANO DE OBRA, MATERIALES, HERRAMIENTA Y TODO LO NECESARIO PARA SU CORRECTA EJECUCIÓN	LOTE	1
13	SUMINISTRO E INSTALACION DE ESTUCO EN MUROS INTERIORES Y EXTERIORES, INCLUYE: MANO DE OBRA, MATERIALES, HERRAMIENTA Y TODO LO NECESARIO PARA SU CORRECTA EJECUCIÓN	M.2	78.98
14	SUMINISTRO E INSTALACION DE PINTURA VINILICA EN MUROS Y LOSAS (INTERIORES Y EXTERIORES), INCLUYE: MANO DE OBRA, MATERIALES, HERRAMIENTAS Y TODO LO NECESARIO PARA SU CORRECTA EJECUCIÓN	M.2	78.98
15	SUMINISTRO E INSTALACION DE VENTANAS Y/O PUERTAS (SEGUN PROYECTO), INCLUYE: MANO DE OBRA, MATERIALES, HERRAMIENTAS Y TODO LO NECESARIO PARA SU CORRECTA EJECUCIÓN.	PZA	1
16	CONSTRUCCION DE ESCALERA HECHA DE CONCRETO F'C: 200 KG/CM.2 ARMADA CON VARILLA DE 3/8" @ 20 CMS. EN AMBOS SENTIDOS, LOSA DE 19 CMS. DE ESPESOR MAS LOS ESCALONES DE 18 X 30 CMS., CIMENTACION CON ZAPATA CORRIDA DE 40 X 60 CMS. CON CONCRETO CICLOPEO F'C: 200 KG/CM.2, INCLUYE: MATERIAL, MANO DE OBRA, HERRAMIENTA Y TODO LO NECESARIO PARA SU CORRECTA EJECUCIÓN.	M.2	0
17	RETIRO DE TECHO DE LAMINA EXISTENTE, DESCACHARRIZACION DE LA VIVIENDA Y RETIRO DE ESCOMBRO DURANTE EL TIEMPO QUE DURE LA OBRA, INCLUYE: MANO DE OBRA, MATERIALES, HERRAMIENTAS, FIETES, CUOTAS Y TODO LO NECESARIO PARA LA CORRECTA EJECUCIÓN DE LOS TRABAJOS	LOTE	1

2



MUNICIPIO DE SAN PEDRO GARZA GARCÍA, NUEVO LEÓN
Secretaría de Administración
Dirección de Adquisiciones

Concurso por Licitación Pública Nacional Presencial N° SA-DA-CL-23/2018 "Suministro e instalación de material y puesta en marcha para Intervención de viviendas del municipio de San Pedro Garza García".

Partida no. 21 "José Pablo López Ortiz".
Anexo no. 1 "Especificaciones Técnicas"

Domicilio ubicado en Av. Ignacio Morones Prieto # 184, Colonia Jesús M. Garza.

No.	CONCEPTO	UNIDAD	CANTIDAD
1	CONSTRUCCION DE ZAPATA DE 0.50 X 0.50 X 0.20 ARMADA CON VARILLA DEL No. 3 @ 20 CMS. EN AMBOS SENTIDOS, INCLUYE: MANO DE OBRA, MATERIALES, HERRAMIENTAS Y TODO LO NECESARIO PARA SU CORRECTA EJECUCIÓN	PZA	0
2	CONSTRUCCION DE DAIA DE 0.20 X 0.15 ARMADA CON CASTILLO PREFABRICADO ARMEX DE 0.15 X 0.15 ELECTROSOLDADO DOBLE Y CONCRETO A BASE DE CONCRETO F'C:200 KG/CM.2, INCLUYE: MANO DE OBRA, MATERIALES, HERRAMIENTAS Y TODO LO NECESARIO PARA SU CORRECTA EJECUCIÓN	ML	0
3	CONSTRUCCION DE PISO DE 8 CMS. DE CONCRETO F'C: 200 KG/CM2, ACABADO PULIDO, INCLUYE: MANO DE OBRA, MATERIALES, HERRAMIENTAS Y TODO LO CONSTRUCCION DE NECESARIO PARA SU CORRECTA EJECUCIÓN	M2	0
4	CONSTRUCCION DE COLUMNA DE 0.20 X 0.15 X 2.50 MTS. ARMADA CON CASTILLO PREFABRICADO ARMEX DE 0.15 X 0.15 ELECTROSOLDADO DOBLE Y CONCRETO F'C:200 KG/CM.2, INCLUYE: MANO DE OBRA, MATERIALES, HERRAMIENTAS Y TODO LO NECESARIO PARA SU CORRECTA EJECUCIÓN	PZA	15
5	CONSTRUCCION DE MURO DE BLOCK CURADO A VAPOR DE 0.15 X 0.20 X 0.40, PEGADO CON MORTERO CEMENTO-ARENA 1-4, PLOMEADO +/- 0.50 CMS. INCLUYE: MANO DE OBRA, MATERIALES, HERRAMIENTA Y TODO LO NECESARIO PARA SU CORRECTA EJECUCIÓN	M2	140
6	CONSTRUCCION DE CERRAMIENTO DE 0.20 X 0.15 ARMADO CON CASTILLO PREFABRICADO ARMEX DE 0.15 X 0.15 ELECTROSOLDADO DOBLE Y CONCRETO F'C:200 KG/CM.2, INCLUYE: MANO DE OBRA, MATERIALES, HERRAMIENTAS Y TODO LO NECESARIO PARA SU CORRECTA EJECUCIÓN	ML	56
7	CONSTRUCCION DE LOSA DE 20 CMS. DE SISTEMA DE VIGUETA Y BOVEDILLA, HECHA CON CONCRETO F'C: 200 KG/CM2 EN CAMA DE COMPRESIÓN Y EN VIGA PERIMETRAL, INCLUYE: MANO DE OBRA, MATERIALES, HERRAMIENTA, CIMBRA Y TODO LO NECESARIO PARA SU CORRECTA EJECUCIÓN	M2	66
8	CONSTRUCCION DE EMPASTADO DE 5 CMS. EN LOSA PARA DAR PENDIENTES PLUVIALES, INCLUYE: MANO DE OBRA, MATERIALES, HERRAMIENTA Y TODO LO NECESARIO PARA SU CORRECTA EJECUCIÓN	M2	66

2

[Handwritten Signature]

9	CONSTRUCCION DE PRETEL DE UNA CARRERA DE BLOCK DEL No. 6 PEGADO CON MORTERO CEMENTO-ARENA 1-4, LLEVA FILETE EN LA PARTE SUPERIOR DEL BLOCK DE 1 CMS. DE MORTERO, INCLUYE: MATERIALES, MANO DE OBRA, HERRAMIENTA Y TODO LO NECESARIO PARA SU CORRECTA EJECUCIÓN	M.L.	35.2
10	SUMINISTRO E INSTALACION DE IMPERMEABILIZANTE ACRILICO A DOS MANOS, INCLUYE: MANO DE OBRA, MATERIALES, HERRAMIENTA Y TODO LO NECESARIO PARA SU CORRECTA EJECUCIÓN.	M.2	66
11	SUMINISTRO E INSTALACION DE INSTALACION ELECTRICA Y DE ILUMINACION POR CUARTO (CONSIDERAR RANURAS Y RESANES EN MUROS Y LOSAS) INCLUYE: MANO DE OBRA, MATERIALES, HERRAMIENTA Y TODO LO NECESARIO PARA SU CORRECTA EJECUCIÓN.	LOTE	5
12	SUMINISTRO E INSTALACION DE INSTALACION HIDROSANITARIA/HIDRAULICA PARA SANITARIO, LAVABO Y REGADERA, INCLUYE: MANO DE OBRA, MATERIALES, HERRAMIENTA Y TODO LO NECESARIO PARA SU CORRECTA EJECUCIÓN	LOTE	1
13	SUMINISTRO E INSTALACION DE ESTUCO EN MUROS INTERIORES Y EXTERIORES, INCLUYE: MANO DE OBRA, MATERIALES, HERRAMIENTA Y TODO LO NECESARIO PARA SU CORRECTA EJECUCIÓN	M.2	360.08
14	SUMINISTRO E INSTALACION DE PINTURA VINILICA EN MUROS Y LOSAS (INTERIORES Y EXTERIORES), INCLUYE: MANO DE OBRA, MATERIALES, HERRAMIENTAS Y TODO LO NECESARIO PARA SU CORRECTA EJECUCIÓN	M.2	360.08
15	SUMINISTRO E INSTALACION DE VENTANAS Y/O PUERTAS (SEGUN PROYECTO), INCLUYE: MANO DE OBRA, MATERIALES, HERRAMIENTAS Y TODO LO NECESARIO PARA SU CORRECTA EJECUCIÓN.	PZA	8
16	CONSTRUCCION DE ESCALERA HECHA DE CONCRETO F'C: 200 KG/CM.2 ARMADA CON VARILLA DE 3/8" @ 20 CMS. EN AMBOS SENTIDOS, LOSA DE 19 CMS. DE ESPESOR MAS LOS ESCALONES DE 18 X 30 CMS., CIMENTACION CON ZAPATA CORRIDA DE 40 X 60 CMS. CON CONCRETO CICLOPEO F'C: 200 KG/CM.2, INCLUYE: MATERIAL, MANO DE OBRA, HERRAMIENTA Y TODO LO NECESARIO PARA SU CORRECTA EJECUCIÓN.	M.2	6
17	RETIRO DE TECHO DE LAMINA EXISTENTE, DESCACHARRIZACION DE LA VIVIENDA Y RETIRO DE ESCOMBRO DURANTE EL TIEMPO QUE DURE LA OBRA, INCLUYE: MANO DE OBRA, MATERIALES, HERRAMIENTAS, FLETES, CUOTAS Y TODO LO NECESARIO PARA LA CORRECTA EJECUCIÓN DE LOS TRABAJOS	LOTE	1

21



Pro Crea



MUNICIPIO DE SAN PEDRO GARZA GARCÍA, NUEVO LEÓN
Secretaría de Administración
Dirección de Adquisiciones

Concurso por Licitación Pública Nacional Presencial N° SA-DA-CL-23/2018 "Suministro e instalación de material y puesta en marcha para intervención de viviendas del municipio de San Pedro Garza García".

Partida no. 22 "Juan Francisco Góngora Sánchez/ Francisca Elena Ayala Garza".
Anexo no. 1 "Especificaciones Técnicas"

Domicilio ubicado en Eulalio Guzmán # 610-B, Colonia El Obispo.

No.	CONCEPTO	UNIDAD	CANTIDAD
1	CONSTRUCCION DE ZAPATA DE 0.50 X 0.50 X 0.20 ARMADA CON VARILLA DEL No. 3 @ 20 CMS. EN AMBOS SENTIDOS, INCLUYE: MANO DE OBRA, MATERIALES, HERRAMIENTAS Y TODO LO NECESARIO PARA SU CORRECTA EJECUCIÓN	PZA	0
2	CONSTRUCCION DE DAPA DE 0.20 X 0.15 ARMADA CON CASTILLO PREFABRICADO ARMEX DE 0.15 X 0.15 ELECTROSOLDADO DOBLE Y CONCRETO A BASE DE CONCRETO F'C:200 KG/CM.2, INCLUYE: MANO DE OBRA, MATERIALES, HERRAMIENTAS Y TODO LO NECESARIO PARA SU CORRECTA EJECUCIÓN	ML	0
3	CONSTRUCCION DE PISO DE 8 CMS. DE CONCRETO F'C: 200 KG/CM2, ACABADO PULIDO, INCLUYE: MANO DE OBRA, MATERIALES, HERRAMIENTAS Y TODO LO CONSTRUCCION DE NECESARIO PARA SU CORRECTA EJECUCIÓN	M2	0
4	CONSTRUCCION DE COLUMNA DE 0.20 X 0.15 X 2.50 MTS. ARMADA CON CASTILLO PREFABRICADO ARMEX DE 0.15 X 0.15 ELECTROSOLDADO DOBLE Y CONCRETO F'C:200 KG/CM.2, INCLUYE: MANO DE OBRA, MATERIALES, HERRAMIENTAS Y TODO LO NECESARIO PARA SU CORRECTA EJECUCIÓN	PZA	0
5	CONSTRUCCION DE MURO DE BLOCK CURADO A VAPOR DE 0.15 X 0.20 X 0.40, PEGADO CON MORTERO CEMENTO-ARENA 1-4, PLOMEADO +/- 0.50 CMS. INCLUYE: MANO DE OBRA, MATERIALES, HERRAMIENTA Y TODO LO NECESARIO PARA SU CORRECTA EJECUCIÓN	M2	0
6	CONSTRUCCION DE CERRAMIENTO DE 0.20 X 0.15 ARMADO CON CASTILLO PREFABRICADO ARMEX DE 0.15 X 0.15 ELECTROSOLDADO DOBLE Y CONCRETO F'C:200 KG/CM.2, INCLUYE: MANO DE OBRA, MATERIALES, HERRAMIENTAS Y TODO LO NECESARIO PARA SU CORRECTA EJECUCIÓN	ML	0
7	CONSTRUCCION DE LOSA DE 20 CMS. DE SISTEMA DE VIGUETA Y BOVEDILLA, HECHA CON CONCRETO F'C: 200 KG/CM2 EN CAMA DE COMPRESIÓN Y EN VIGA PERIMETRAL, INCLUYE: MANO DE OBRA, MATERIALES, HERRAMIENTA, CIMBRA Y TODO LO NECESARIO PARA SU CORRECTA EJECUCIÓN	M2	0
8	CONSTRUCCION DE EMPASTADO DE 5 CMS. EN LOSA PARA DAR PENDIENTES PLUVIALES, INCLUYE: MANO DE OBRA, MATERIALES, HERRAMIENTA Y TODO LO NECESARIO PARA SU CORRECTA EJECUCIÓN	M2	50

21

[Handwritten signature]

9	CONSTRUCCION DE PRETEL DE UNA CARRERA DE BLOCK DEL No. 6 PEGADO CON MORTERO CEMENTO-ARENA 1-4, LLEVA FILETE EN LA PARTE SUPERIOR DEL BLOCK DE 1 CMS. DE MORTERO, INCLUYE: MATERIALES, MANO DE OBRA, HERRAMIENTA Y TODO LO NECESARIO PARA SU CORRECTA EJECUCIÓN	M.L.	0
10	SUMINISTRO E INSTALACION DE IMPERMEABILIZANTE ACRILICO A DOS MANOS, INCLUYE: MANO DE OBRA, MATERIALES, HERRAMIENTA Y TODO LO NECESARIO PARA SU CORRECTA EJECUCIÓN.	M.2	50
11	SUMINISTRO E INSTALACION DE INSTALACION ELECTRICA Y DE ILUMINACION POR CUARTO (CONSIDERAR RANURAS Y RESANES EN MUROS Y LOSAS) INCLUYE: MANO DE OBRA, MATERIALES, HERRAMIENTA Y TODO LO NECESARIO PARA SU CORRECTA EJECUCIÓN.	LOTE	0
12	SUMINISTRO E INSTALACION DE INSTALACION HIDROSANITARIA/HIDRAULICA PARA SANITARIO, LAVABO Y REGADERA, INCLUYE: MANO DE OBRA, MATERIALES, HERRAMIENTA Y TODO LO NECESARIO PARA SU CORRECTA EJECUCIÓN	LOTE	0
13	SUMINISTRO E INSTALACION DE ESTUCO EN MUROS INTERIORES Y EXTERIORES, INCLUYE: MANO DE OBRA, MATERIALES, HERRAMIENTA Y TODO LO NECESARIO PARA SU CORRECTA EJECUCIÓN	M.2	200
14	SUMINISTRO E INSTALACION DE PINTURA VILILICA EN MUROS Y LOSAS (INTERIORES Y EXTERIORES), INCLUYE: MANO DE OBRA, MATERIALES, HERRAMIENTAS Y TODO LO NECESARIO PARA SU CORRECTA EJECUCIÓN	M.2	200
15	SUMINISTRO E INSTALACION DE VENTANAS Y/O PUERTAS (SEGUN PROYECTO), INCLUYE: MANO DE OBRA, MATERIALES, HERRAMIENTAS Y TODO LO NECESARIO PARA SU CORRECTA EJECUCIÓN.	PZA	0
16	CONSTRUCCION DE ESCALERA HECHA DE CONCRETO F'C: 200 KG/CM.2 ARMADA CON VARILLA DE 3/8" @ 20 CMS. EN AMBOS SENTIDOS, LOSA DE 19 CMS. DE ESPESOR MAS LOS ESCALONES DE 18 X 30 CMS., CIMENTACION CON ZAPATA CORRIDA DE 40 X 60 CMS. CON CONCRETO CICLOPEO F'C: 200 KG/CM.2, INCLUYE: MATERIAL, MANO DE OBRA, HERRAMIENTA Y TODO LO NECESARIO PARA SU CORRECTA EJECUCIÓN.	M.2	0
17	RETIRO DE TECHO DE LAMINA EXISTENTE, DESCACHARRIZACION DE LA VIVIENDA Y RETIRO DE ESCOMBRO DURANTE EL TIEMPO QUE DURE LA OBRA, INCLUYE: MANO DE OBRA, MATERIALES, HERRAMIENTAS, FLETES, CUOTAS Y TODO LO NECESARIO PARA LA CORRECTA EJECUCIÓN DE LOS TRABAJOS	LOTE	1

ATENTAMENTE

RICARDO QUINTANILLA GARCÍA
 REPRESENTANTE LEGAL



MUNICIPIO DE SAN PEDRO GARZA GARCÍA, NUEVO LEÓN
Secretaría de Administración
Dirección de Adquisiciones

Concurso por Licitación Pública Nacional Presencial N° SA-DA-CL-23/2018 "Suministro e instalación de material y puesta en marcha para Intervención de viviendas del municipio de San Pedro Garza García".

Partida no. 23 "Juan José Alonso Mata".
Anexo no. 1 "Especificaciones Técnicas"

Domicilio ubicado en Estevan V # 801, Colonia Villas del Obispo.

No.	CONCEPTO	UNIDAD	CANTIDAD
1	CONSTRUCCION DE ZAPATA DE 0.50 X 0.50 X 0.20 ARMADA CON VARILLA DEL No. 3 @ 20 CMS. EN AMBOS SENTIDOS, INCLUYE: MANO DE OBRA, MATERIALES, HERRAMIENTAS Y TODO LO NECESARIO PARA SU CORRECTA EJECUCIÓN	PZA	0
2	CONSTRUCCION DE DAIA DE 0.20 X 0.15 ARMADA CON CASTILLO PREFABRICADO ARMEX DE 0.15 X 0.15 ELECTROSOLDADO DOBLE Y CONCRETO A BASE DE CONCRETO F'C:200 KG/CM.2, INCLUYE: MANO DE OBRA, MATERIALES, HERRAMIENTAS Y TODO LO NECESARIO PARA SU CORRECTA EJECUCIÓN	ML	0
3	CONSTRUCCION DE PISO DE 8 CMS. DE CONCRETO F'C: 200 KG/CM2, ACABADO PULIDO, INCLUYE: MANO DE OBRA, MATERIALES, HERRAMIENTAS Y TODO LO CONSTRUCCION DE NECESARIO PARA SU CORRECTA EJECUCIÓN	M2	0
4	CONSTRUCCION DE COLUMNA DE 0.20 X 0.15 X 2.50 MTS. ARMADA CON CASTILLO PREFABRICADO ARMEX DE 0.15 X 0.15 ELECTROSOLDADO DOBLE Y CONCRETO F'C:200 KG/CM.2, INCLUYE: MANO DE OBRA, MATERIALES, HERRAMIENTAS Y TODO LO NECESARIO PARA SU CORRECTA EJECUCIÓN	PZA	13
5	CONSTRUCCION DE MURO DE BLOCK CURADO A VAPOR DE 0.15 X 0.20 X 0.40, PEGADO CON MORTERO CEMENTO-ARENA 1-4, PLOMEADO +/- 0.50 CMS. INCLUYE: MANO DE OBRA, MATERIALES, HERRAMIENTA Y TODO LO NECESARIO PARA SU CORRECTA EJECUCIÓN	M2	103
6	CONSTRUCCION DE CERRAMIENTO DE 0.20 X 0.15 ARMADO CON CASTILLO PREFABRICADO ARMEX DE 0.15 X 0.15 ELECTROSOLDADO DOBLE Y CONCRETO F'C:200 KG/CM.2, INCLUYE: MANO DE OBRA, MATERIALES, HERRAMIENTAS Y TODO LO NECESARIO PARA SU CORRECTA EJECUCIÓN	ML	41.2
7	CONSTRUCCION DE LOSA DE 20 CMS. DE SISTEMA DE VIGUETA Y BOVEDILLA, HECHA CON CONCRETO F'C: 200 KG/CM2 EN CAMA DE COMPRESIÓN Y EN VIGA PERIMETRAL, INCLUYE: MANO DE OBRA, MATERIALES, HERRAMIENTA, CIMBRA Y TODO LO NECESARIO PARA SU CORRECTA EJECUCIÓN	M2	52
8	CONSTRUCCION DE EMPASTADO DE 5 CMS. EN LOSA PARA DAR PENDIENTES PLUVIALES, INCLUYE: MANO DE OBRA, MATERIALES, HERRAMIENTA Y TODO LO NECESARIO PARA SU CORRECTA EJECUCIÓN	M2	52

2

9	CONSTRUCCION DE PRETEL DE UNA CARRERA DE BLOCK DEL No. 6 PEGADO CON MORTERO CEMENTO-ARENA 1-4, LLEVA FILETE EN LA PARTE SUPERIOR DEL BLOCK DE 1 CMS. DE MORTERO, INCLUYE: MATERIALES, MANO DE OBRA, HERRAMIENTA Y TODO LO NECESARIO PARA SU CORRECTA EJECUCIÓN	M.L.	35.95
10	SUMINISTRO E INSTALACION DE IMPERMEABILIZANTE ACRILICO A DOS MANOS, INCLUYE: MANO DE OBRA, MATERIALES, HERRAMIENTA Y TODO LO NECESARIO PARA SU CORRECTA EJECUCIÓN.	M.2	52
11	SUMINISTRO E INSTALACION DE INSTALACION ELECTRICA Y DE ILUMINACION POR CUARTO (CONSIDERAR RANURAS Y RESANES EN MUROS Y LOSAS) INCLUYE: MANO DE OBRA, MATERIALES, HERRAMIENTA Y TODO LO NECESARIO PARA SU CORRECTA EJECUCIÓN.	LOTE	5
12	SUMINISTRO E INSTALACION DE INSTALACION HIDROSANITARIA/HIDRAULICA PARA SANITARIO, LAVABO Y REGADERA, INCLUYE: MANO DE OBRA, MATERIALES, HERRAMIENTA Y TODO LO NECESARIO PARA SU CORRECTA EJECUCIÓN	LOTE	1
13	SUMINISTRO E INSTALACION DE ESTUCO EN MUROS INTERIORES Y EXTERIORES, INCLUYE: MANO DE OBRA, MATERIALES, HERRAMIENTA Y TODO LO NECESARIO PARA SU CORRECTA EJECUCIÓN	M.2	552.38
14	SUMINISTRO E INSTALACION DE PINTURA VINILICA EN MUROS Y LOSAS (INTERIORES Y EXTERIORES), INCLUYE: MANO DE OBRA, MATERIALES, HERRAMIENTAS Y TODO LO NECESARIO PARA SU CORRECTA EJECUCIÓN	M.2	552.38
15	SUMINISTRO E INSTALACION DE VENTANAS Y/O PUERTAS (SEGUN PROYECTO), INCLUYE: MANO DE OBRA, MATERIALES, HERRAMIENTAS Y TODO LO NECESARIO PARA SU CORRECTA EJECUCIÓN.	PZA	8
16	CONSTRUCCION DE ESCALERA HECHA DE CONCRETO F'C: 200 KG/CM.2 ARMADA CON VARILLA DE 3/8" @ 20 CMS. EN AMBOS SENTIDOS, LOSA DE 19 CMS. DE ESPESOR MAS LOS ESCALONES DE 18 X 30 CMS., CIMENTACION CON ZAPATA CORRIDA DE 40 X 60 CMS. CON CONCRETO CICLOPEO F'C: 200 KG/CM.2, INCLUYE: MATERIAL, MANO DE OBRA, HERRAMIENTA Y TODO LO NECESARIO PARA SU CORRECTA EJECUCIÓN.	M.2	0
17	RETIRO DE TECHO DE LAMINA EXISTENTE, DESCACHARRIZACION DE LA VIVIENDA Y RETIRO DE ESCOMBRO DURANTE EL TIEMPO QUE DURE LA OBRA, INCLUYE: MANO DE OBRA, MATERIALES, HERRAMIENTAS, FLETES, CUOTAS Y TODO LO NECESARIO PARA LA CORRECTA EJECUCIÓN DE LOS TRABAJOS	LOTE	1

2

Escudo





MUNICIPIO DE SAN PEDRO GARZA GARCÍA, NUEVO LEÓN
Secretaría de Administración
Dirección de Adquisiciones

Concurso por Licitación Pública Nacional Presencial N° SA-DA-CL-23/2018 "Suministro e Instalación de material y puesta en marcha para Intervención de viviendas del municipio de San Pedro Garza García".

Partida no. 24 "Juan Manuel Martínez Díaz".
Anexo no. 1 "Especificaciones Técnicas"

Domicilio ubicado en Flúor # 617, Colonia San Pedro 400.

No.	CONCEPTO	UNIDAD	CANTIDAD
1	CONSTRUCCION DE ZAPATA DE 0.50 X 0.50 X 0.20 ARMADA CON VARILLA DEL No. 3 @ 20 CMS. EN AMBOS SENTIDOS, INCLUYE: MANO DE OBRA, MATERIALES, HERRAMIENTAS Y TODO LO NECESARIO PARA SU CORRECTA EJECUCIÓN	PZA	12
2	CONSTRUCCION DE DAIA DE 0.20 X 0.15 ARMADA CON CASTILLO PREFABRICADO ARMEX DE 0.15 X 0.15 ELECTROSOLDADO DOBLE Y CONCRETO A BASE DE CONCRETO F'C:200 KG/CM.2, INCLUYE: MANO DE OBRA, MATERIALES, HERRAMIENTAS Y TODO LO NECESARIO PARA SU CORRECTA EJECUCIÓN	ML	33
3	CONSTRUCCION DE PISO DE 8 CMS. DE CONCRETO F'C: 200 KG/CM2, ACABADO PULIDO, INCLUYE: MANO DE OBRA, MATERIALES, HERRAMIENTAS Y TODO LO CONSTRUCCION DE NECESARIO PARA SU CORRECTA EJECUCIÓN	M2	0
4	CONSTRUCCION DE COLUMNA DE 0.20 X 0.15 X 2.50 MTS. ARMADA CON CASTILLO PREFABRICADO ARMEX DE 0.15 X 0.15 ELECTROSOLDADO DOBLE Y CONCRETO F'C:200 KG/CM.2, INCLUYE: MANO DE OBRA, MATERIALES, HERRAMIENTAS Y TODO LO NECESARIO PARA SU CORRECTA EJECUCIÓN	PZA	12
5	CONSTRUCCION DE MURO DE BLOCK CURADO A VAPOR DE 0.15 X 0.20 X 0.40, PEGADO CON MORTERO CEMENTO-ARENA 1-4, PLOMEADO +/- 0.50 CMS. INCLUYE: MANO DE OBRA, MATERIALES, HERRAMIENTA Y TODO LO NECESARIO PARA SU CORRECTA EJECUCIÓN	M2	82.5
6	CONSTRUCCION DE CERRAMIENTO DE 0.20 X 0.15 ARMADO CON CASTILLO PREFABRICADO ARMEX DE 0.15 X 0.15 ELECTROSOLDADO DOBLE Y CONCRETO F'C:200 KG/CM.2, INCLUYE: MANO DE OBRA, MATERIALES, HERRAMIENTAS Y TODO LO NECESARIO PARA SU CORRECTA EJECUCIÓN	ML	33
7	CONSTRUCCION DE LOSA DE 20 CMS. DE SISTEMA DE VIGUETA Y DOVEDILLA, HECHA CON CONCRETO F'C: 200 KG/CM2 EN CAMA DE COMPRESIÓN Y EN VIGA PERIMETRAL, INCLUYE: MANO DE OBRA, MATERIALES, HERRAMIENTA, CIMBRA Y TODO LO NECESARIO PARA SU CORRECTA EJECUCIÓN	M2	55
8	CONSTRUCCION DE EMPASTADO DE 5 CMS. EN LOSA PARA DAR PENDIENTES PLUVIALES, INCLUYE: MANO DE OBRA, MATERIALES, HERRAMIENTA Y TODO LO NECESARIO PARA SU CORRECTA EJECUCIÓN	M2	55

2

9	CONSTRUCCION DE PRETIL DE UNA CARRERA DE BLOCK DEL No. 6 PEGADO CON MORTERO CEMENTO-ARENA 1-4, LLEVA FILETE EN LA PARTE SUPERIOR DEL BLOCK DE 1 CMS. DE MORTERO, INCLUYE: MATERIALES, MANO DE OBRA, HERRAMIENTA Y TODO LO NECESARIO PARA SU CORRECTA EJECUCIÓN	M.I.	33
10	SUMINISTRO E INSTALACION DE IMPERMEABILIZANTE ACRILICO A DOS MANOS, INCLUYE: MANO DE OBRA, MATERIALES, HERRAMIENTA Y TODO LO NECESARIO PARA SU CORRECTA EJECUCIÓN.	M.2	55
11	SUMINISTRO E INSTALACION DE INSTALACION ELECTRICA Y DE ILUMINACION POR CUARTO (CONSIDERAR RANURAS Y RESANES EN MUROS Y LOSAS) INCLUYE: MANO DE OBRA, MATERIALES, HERRAMIENTA Y TODO LO NECESARIO PARA SU CORRECTA EJECUCIÓN.	LOTE	4
12	SUMINISTRO E INSTALACION DE INSTALACION HIDROSANITARIA/HIDRAULICA PARA SANITARIO, LAVABO Y REGADERA, INCLUYE: MANO DE OBRA, MATERIALES, HERRAMIENTA Y TODO LO NECESARIO PARA SU CORRECTA EJECUCIÓN	LOTE	1
13	SUMINISTRO E INSTALACION DE ESTUCO EN MUROS INTERIORES Y EXTERIORES, INCLUYE: MANO DE OBRA, MATERIALES, HERRAMIENTA Y TODO LO NECESARIO PARA SU CORRECTA EJECUCIÓN	M.2	233.2
14	SUMINISTRO E INSTALACION DE PINTURA VINILICA EN MUROS Y LOSAS (INTERIORES Y EXTERIORES), INCLUYE: MANO DE OBRA, MATERIALES, HERRAMIENTAS Y TODO LO NECESARIO PARA SU CORRECTA EJECUCIÓN	M.2	233.2
15	SUMINISTRO E INSTALACION DE VENTANAS Y/O PUERTAS (SEGUN PROYECTO), INCLUYE: MANO DE OBRA, MATERIALES, HERRAMIENTAS Y TODO LO NECESARIO PARA SU CORRECTA EJECUCIÓN.	PZA	8
16	CONSTRUCCION DE ESCALERA HECHA DE CONCRETO F'C: 200 KG/CM.2 ARMADA CON VARILLA DE 3/8" @ 20 CMS. EN AMBOS SENTIDOS, LOSA DE 19 CMS. DE ESPESOR MAS LOS ESCALONES DE 18 X 30 CMS., CIMENTACION CON ZAPATA CORRIDA DE 40 X 60 CMS. CON CONCRETO CICLOPEO F'C: 200 KG/CM.2, INCLUYE: MATERIAL, MANO DE OBRA, HERRAMIENTA Y TODO LO NECESARIO PARA SU CORRECTA EJECUCIÓN.	M.2	0
17	RETIRO DE TECHO DE LAMINA EXISTENTE, DESCACHARRIZACION DE LA VIVIENDA Y RETIRO DE ESCOMBRO DURANTE EL TIEMPO QUE DURE LA OBRA, INCLUYE: MANO DE OBRA, MATERIALES, HERRAMIENTAS, FLETES, CUOTAS Y TODO LO NECESARIO PARA LA CORRECTA EJECUCIÓN DE LOS TRABAJOS	LOTE	1



MUNICIPIO DE SAN PEDRO GARZA GARCÍA, NUEVO LEÓN
Secretaría de Administración
Dirección de Adquisiciones

Concurso por Licitación Pública Nacional Presencial N° SA-DA-CL-23/2018 "Suministro e instalación de material y puesta en marcha para Intervención de viviendas del municipio de San Pedro Garza García".

Partida no. 26 "Lázaro Vázquez Valdez".
Anexo no. 1 "Especificaciones Técnicas"

Domicilio ubicado en Eulalio Guzmán # 608-A, Colonia El Obispo.

No.	CONCEPTO	UNIDAD	CANTIDAD
1	CONSTRUCCION DE ZAPATA DE 0.50 X 0.50 X 0.20 ARMADA CON VARILLA DEL No. 3 @ 20 CMS. EN AMBOS SENTIDOS, INCLUYE: MANO DE OBRA, MATERIALES, HERRAMIENTAS Y TODO LO NECESARIO PARA SU CORRECTA EJECUCIÓN	PZA	0
2	CONSTRUCCION DE DALIA DE 0.20 X 0.15 ARMADA CON CASTILLO PREFABRICADO ARMEX DE 0.15 X 0.15 ELECTROSOLDADO DOBLE Y CONCRETO A BASE DE CONCRETO F'C:200 KG/CM.2, INCLUYE: MANO DE OBRA, MATERIALES, HERRAMIENTAS Y TODO LO NECESARIO PARA SU CORRECTA EJECUCIÓN	ML	0
3	CONSTRUCCION DE PISO DE 8 CMS. DE CONCRETO F'C: 200 KG/CM2, ACABADO PULIDO, INCLUYE: MANO DE OBRA, MATERIALES, HERRAMIENTAS Y TODO LO CONSTRUCCION DE NECESARIO PARA SU CORRECTA EJECUCIÓN	M2	0
4	CONSTRUCCION DE COLUMNA DE 0.20 X 0.15 X 2.50 MTS. ARMADA CON CASTILLO PREFABRICADO ARMEX DE 0.15 X 0.15 ELECTROSOLDADO DOBLE Y CONCRETO F'C:200 KG/CM.2, INCLUYE: MANO DE OBRA, MATERIALES, HERRAMIENTAS Y TODO LO NECESARIO PARA SU CORRECTA EJECUCIÓN	PZA	0
5	CONSTRUCCION DE MURO DE BLOCK CURADO A VAPOR DE 0.15 X 0.20 X 0.40, PEGADO CON MORTERO CEMENTO-ARENA 1-4, PLOMEADO +/- 0.50 CMS. INCLUYE: MANO DE OBRA, MATERIALES, HERRAMIENTA Y TODO LO NECESARIO PARA SU CORRECTA EJECUCIÓN	M2	0
6	CONSTRUCCION DE CERRAMIENTO DE 0.20 X 0.15 ARMADO CON CASTILLO PREFABRICADO ARMEX DE 0.15 X 0.15 ELECTROSOLDADO DOBLE Y CONCRETO F'C:200 KG/CM.2, INCLUYE: MANO DE OBRA, MATERIALES, HERRAMIENTAS Y TODO LO NECESARIO PARA SU CORRECTA EJECUCIÓN	ML	0
7	CONSTRUCCION DE LOSA DE 20 CMS. DE SISTEMA DE VIGUETA Y BOVEDILLA, HECHA CON CONCRETO F'C: 200 KG/CM2 EN CAMA DE COMPRESIÓN Y EN VIGA PERIMETRIAL, INCLUYE: MANO DE OBRA, MATERIALES, HERRAMIENTA, CIMBRA Y TODO LO NECESARIO PARA SU CORRECTA EJECUCIÓN	M2	0
8	CONSTRUCCION DE EMPASTADO DE 5 CMS. EN LOSA PARA DAR PENDIENTES PLUVIALES, INCLUYE: MANO DE OBRA, MATERIALES, HERRAMIENTA Y TODO LO NECESARIO PARA SU CORRECTA EJECUCIÓN	M2	50

2

9	CONSTRUCCION DE PRETEL DE UNA CARRERA DE BLOCK DEL No. 6 PEGADO CON MORTERO CEMENTO-ARENA 1-1, LLEVA FILETE EN LA PARTE SUPERIOR DEL BLOCK DE 1 CMS. DE MORTERO, INCLUYE: MATERIALES, MANO DE OBRA, HERRAMIENTA Y TODO LO NECESARIO PARA SU CORRECTA EJECUCIÓN	M.L.	0
10	SUMINISTRO E INSTALACION DE IMPERMEABILIZANTE ACRILICO A DOS MANOS, INCLUYE: MANO DE OBRA, MATERIALES, HERRAMIENTA Y TODO LO NECESARIO PARA SU CORRECTA EJECUCIÓN.	M.2	50
11	SUMINISTRO E INSTALACION DE INSTALACION ELECTRICA Y DE ILUMINACION POR CUARTO (CONSIDERAR RANURAS Y RESANES EN MUROS Y LOSAS) INCLUYE: MANO DE OBRA, MATERIALES, HERRAMIENTA Y TODO LO NECESARIO PARA SU CORRECTA EJECUCIÓN.	LOTE	0
12	SUMINISTRO E INSTALACION DE INSTALACION HIDROSANITARIA/HIDRAULICA PARA SANITARIO, LAVADO Y REGADERA, INCLUYE: MANO DE OBRA, MATERIALES, HERRAMIENTA Y TODO LO NECESARIO PARA SU CORRECTA EJECUCIÓN	LOTE	0
13	SUMINISTRO E INSTALACION DE ESTUCCO EN MUROS INTERIORES Y EXTERIORES, INCLUYE: MANO DE OBRA, MATERIALES, HERRAMIENTA Y TODO LO NECESARIO PARA SU CORRECTA EJECUCIÓN	M.2	200
14	SUMINISTRO E INSTALACION DE PINTURA VINILICA EN MUROS Y LOSAS (INTERIORES Y EXTERIORES), INCLUYE: MANO DE OBRA, MATERIALES, HERRAMIENTAS Y TODO LO NECESARIO PARA SU CORRECTA EJECUCIÓN	M.2	200
15	SUMINISTRO E INSTALACION DE VENTANAS Y/O PUERTAS (SEGUN PROYECTO), INCLUYE: MANO DE OBRA, MATERIALES, HERRAMIENTAS Y TODO LO NECESARIO PARA SU CORRECTA EJECUCIÓN.	PZA	0
16	CONSTRUCCION DE ESCALERA HECHA DE CONCRETO F'C: 200 KG/CM.2 ARMADA CON VARILLA DE 3/8" @ 20 CMS. EN AMBOS SENTIDOS, LOSA DE 19 CMS. DE ESPESOR MAS LOS ESCALONES DE 18 X 30 CMS., CIMENTACION CON ZAPATA CORRIDA DE 40 X 60 CMS. CON CONCRETO CICLOPEO F'C: 200 KG/CM.2, INCLUYE: MATERIAL, MANO DE OBRA, HERRAMIENTA Y TODO LO NECESARIO PARA SU CORRECTA EJECUCIÓN.	M.2	0
17	RETIRO DE TECHIDO DE LAMINA EXISTENTE, DESCACHARRIZACION DE LA VIVIENDA Y RETIRO DE ESCOMBRO DURANTE EL TIEMPO QUE DURE LA OBRA, INCLUYE: MANO DE OBRA, MATERIALES, HERRAMIENTAS, FLETES, CUOTAS Y TODO LO NECESARIO PARA LA CORRECTA EJECUCIÓN DE LOS TRABAJOS	LOTE	1

ATENTAMENTE

Ricardo Quintanilla García
RICARDO QUINTANILLA GARCÍA
REPRESENTANTE LEGAL



Sierra de Espíritu Santo No. 1027 Las Puercas 12ava Sector San Nicolás de los Garza, N. L.



MUNICIPIO DE SAN PEDRO GARZA GARCÍA, NUEVO LEÓN
 Secretaría de Administración
 Dirección de Adquisiciones

Concurso por Licitación Pública Nacional Presencial N° SA-DA-CL-23/2018 "Suministro e Instalación de material y puesta en marcha para Intervención de viviendas del municipio de San Pedro Garza García".

Partida no. 27 "Luis Corona Rodríguez".
 Anexo no. 1 "Especificaciones Técnicas"

Domicilio ubicado en Porfirio Díaz # 218 Pte., Colonia Centro.

No.	CONCEPTO	UNIDAD	CANTIDAD
1	CONSTRUCCION DE ZAPATA DE 0.50 X 0.50 X 0.20 ARMADA CON VARILLA DEL No. 3 @ 20 CMS. EN AMBOS SENTIDOS, INCLUYE: MANO DE OBRA, MATERIALES, HERRAMIENTAS Y TODO LO NECESARIO PARA SU CORRECTA EJECUCIÓN	PZA	8
2	CONSTRUCCION DE DALIA DE 0.20 X 0.15 ARMADA CON CASTILLO PREFABRICADO ARMEX DE 0.15 X 0.15 ELECTROSOLDADO DOBLE Y CONCRETO A BASE DE CONCRETO F'C:200 KG/CM.2, INCLUYE: MANO DE OBRA, MATERIALES, HERRAMIENTAS Y TODO LO NECESARIO PARA SU CORRECTA EJECUCIÓN	ML	48.42
3	CONSTRUCCION DE PISO DE 8 CMS. DE CONCRETO F'C: 200 KG/CM2, ACABADO PULIDO, INCLUYE: MANO DE OBRA, MATERIALES, HERRAMIENTAS Y TODO LO NECESARIO PARA SU CORRECTA EJECUCIÓN	M2	0
4	CONSTRUCCION DE COLUMNA DE 0.20 X 0.15 X 2.50 MTS. ARMADA CON CASTILLO PREFABRICADO ARMEX DE 0.15 X 0.15 ELECTROSOLDADO DOBLE Y CONCRETO F'C:200 KG/CM.2, INCLUYE: MANO DE OBRA, MATERIALES, HERRAMIENTAS Y TODO LO NECESARIO PARA SU CORRECTA EJECUCIÓN	PZA	8
5	CONSTRUCCION DE MURO DE BLOCK CURADO A VAPOR DE 0.15 X 0.20 X 0.40, PEGADO CON MORTERO CEMENTO-ARENA 1-4, PLOMEADO +/- 0.50 CMS. INCLUYE: MANO DE OBRA, MATERIALES, HERRAMIENTA Y TODO LO NECESARIO PARA SU CORRECTA EJECUCIÓN	M2	121.05
6	CONSTRUCCION DE CERRAMIENTO DE 0.20 X 0.15 ARMADO CON CASTILLO PREFABRICADO ARMEX DE 0.15 X 0.15 ELECTROSOLDADO DOBLE Y CONCRETO F'C:200 KG/CM.2, INCLUYE: MANO DE OBRA, MATERIALES, HERRAMIENTAS Y TODO LO NECESARIO PARA SU CORRECTA EJECUCIÓN	ML	48.42
7	CONSTRUCCION DE LOSA DE 20 CMS. DE SISTEMA DE VIGUETA Y BOVEDILLA, HECHA CON CONCRETO F'C: 200 KG/CM2 EN CAMA DE COMPRESIÓN Y EN VIGA PERIMETRAL, INCLUYE: MANO DE OBRA, MATERIALES, HERRAMIENTA, CIMBRA Y TODO LO NECESARIO PARA SU CORRECTA EJECUCIÓN	M2	60
8	CONSTRUCCION DE EMPASTADO DE 5 CMS. EN LOSA PARA DAR PENDIENTES PLUVIALES, INCLUYE: MANO DE OBRA, MATERIALES, HERRAMIENTA Y TODO LO NECESARIO PARA SU CORRECTA EJECUCIÓN	M2	60

2

Pro Crea



Sierra de Espíritu Santo No. 1027 Las Puentes 12avo Sector San Nicolás de los Garza, N.L.



9	CONSTRUCCION DE PRETEL DE UNA CARRERA DE BLOCK DEL No. 6 PEGADO CON MORTERO CEMENTO-ARENA 1-4, LLEVA FILETE EN LA PARTE SUPERIOR DEL BLOCK DE 1 CMS. DE MORTERO, INCLUYE: MATERIALES, MANO DE OBRA, HERRAMIENTA Y TODO LO NECESARIO PARA SU CORRECTA EJECUCIÓN	M.1.	48.42
10	SUMINISTRO E INSTALACION DE IMPERMEABILIZANTE ACRILICO A DOS MANOS, INCLUYE: MANO DE OBRA, MATERIALES, HERRAMIENTA Y TODO LO NECESARIO PARA SU CORRECTA EJECUCIÓN.	M.2	60
11	SUMINISTRO E INSTALACION DE INSTALACION ELECTRICA Y DE ILUMINACION POR CUARTO (CONSIDERAR RANURAS Y RESANES EN MUROS Y LOSAS) INCLUYE: MANO DE OBRA, MATERIALES, HERRAMIENTA Y TODO LO NECESARIO PARA SU CORRECTA EJECUCIÓN.	LOTE	4
12	SUMINISTRO E INSTALACION DE INSTALACION HIDROSANITARIA/HIDRAULICA PARA SANITARIO, LAVADO Y REGADERA, INCLUYE: MANO DE OBRA, MATERIALES, HERRAMIENTA Y TODO LO NECESARIO PARA SU CORRECTA EJECUCIÓN	LOTE	1
13	SUMINISTRO E INSTALACION DE ESTUCO EN MUROS INTERIORES Y EXTERIORES, INCLUYE: MANO DE OBRA, MATERIALES, HERRAMIENTA Y TODO LO NECESARIO PARA SU CORRECTA EJECUCIÓN	M.2	321.47
14	SUMINISTRO E INSTALACION DE PINTURA VINILICA EN MUROS Y LOSAS (INTERIORES Y EXTERIORES), INCLUYE: MANO DE OBRA, MATERIALES, HERRAMIENTAS Y TODO LO NECESARIO PARA SU CORRECTA EJECUCIÓN	M.2	321.47
15	SUMINISTRO E INSTALACION DE VENTANAS Y/O PUERTAS (SEGUN PROYECTO), INCLUYE: MANO DE OBRA, MATERIALES, HERRAMIENTAS Y TODO LO NECESARIO PARA SU CORRECTA EJECUCIÓN.	PZA	7
16	CONSTRUCCION DE ESCALERA HECHA DE CONCRETO F'C: 200 KG/CM.2 ARMADA CON VARILLA DE 3/8" @ 20 CMS. EN AMBOS SENTIDOS, LOSA DE 19 CMS. DE ESPESOR MAS LOS ESCALONES DE 18 X 30 CMS., CIMENTACION CON ZAPATA CORRIDA DE 40 X 60 CMS. CON CONCRETO CICLOPEO F'C: 200 KG/CM.2, INCLUYE: MATERIAL, MANO DE OBRA, HERRAMIENTA Y TODO LO NECESARIO PARA SU CORRECTA EJECUCIÓN.	M.2	0
17	RETIRO DE TECHO DE LAMINA EXISTENTE, DESCACHARRIZACIÓN DE LA VIVIENDA Y RETIRO DE ESCOMBRO DURANTE EL TIEMPO QUE DURE LA OBRA, INCLUYE: MANO DE OBRA, MATERIALES, HERRAMIENTAS, FLETES, CUOTAS Y TODO LO NECESARIO PARA LA CORRECTA EJECUCIÓN DE LOS TRABAJOS	LOTE	1

2



Propuesta de solución de vivienda

Beneficiario: **LUIS CORONA RODRIGUEZ**
 Ubicación: **PORFIRIO DIAZ # 213 PTE.**
 Colonia: **CENTRO**
 San Pedro Garza García N.L.
 Folio 27

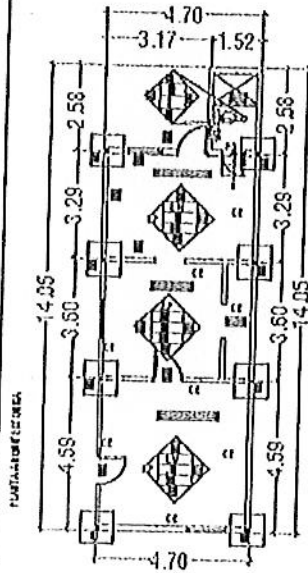

ACOMODACIÓN	
W	W.C. (W.C. para el dormitorio)
M	Módulo de cocina
PL	Placa de cerámica
B	Baños (Baños para el dormitorio)
M	Módulo de sala
AL	Alfombra
Z	Zona de terraza
C	Calefacción
CE	Cerámica
II	Instalación de agua fría
IC	Instalación de agua caliente
M	Módulo de sala de estar
I	Instalación de electricidad
DI	Dormitorio
CP	Cocina
P	Paredes
TL	Techo

SEJO DE OBRAS NUEVA

OBSERVACIONES IMPORTANTES:

- 1.- CONSIDERAR CUMPLIMIENTO DE LOS REQUISITOS DE LA LEY DE EDIFICACIONES DE LOS REQUISITOS EXISTENTES.
 - 2.- CONSIDERAR CUMPLIMIENTO DE LAS INTERSECCIONES DE LOS REQUISITOS EXISTENTES.
 - 3.- CONSIDERAR CUMPLIMIENTO DE LOS REQUISITOS DE PLANTAS Y/O VENTANAS DE LOS REQUISITOS EXISTENTES.
 - 4.- CONSIDERAR ESTUDIOS Y PLAN PARA CONTROL Y PLANEACIÓN DE LOS REQUISITOS EXISTENTES.
- 3.- CONSIDERAR REHABILITAR LA FACHADA CON ESTUCO Y PINTURA.
 4.- CONSIDERAR EL MATERIAL Y LA MANEJO DE CERA Y CEMENTO PARA COLOCAR LAS INSTALACIONES DE LOS REQUISITOS EXISTENTES.
 (ELECTRICIDAD, CALOR, SANITARIA)

ATENTAMENTE

RICARDO QUINTANILLA GARCÍA
 REPRESENTANTE LEGAL

2



DIRECCIÓN GENERAL DE ASUNTOS JURÍDICOS

Sierra de Espíritu Santo No. 1027 Las Puentes 12avo Sector San Nicolás de los Garza, N.L.

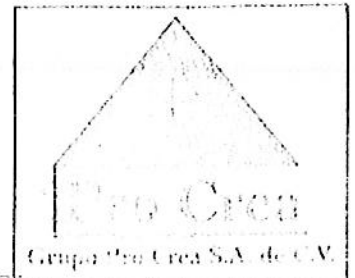



MUNICIPIO DE SAN PEDRO GARZA GARCÍA, NUEVO LEÓN
 Secretaría de Administración
 Dirección de Adquisiciones

Concurso por Licitación Pública Nacional Presencial N° SA-DA-CL-23/2018 "Suministro e instalación de material y puesta en marcha para Intervención de viviendas del municipio de San Pedro Garza García".

Partida no. 29 "Ma. Elena Rodríguez Aldape".
 Anexo no. 1 "Especificaciones Técnicas"

Domicilio ubicado en Priv. 1 # 252 - A, Colonia Los Pinos.

No.	CONCEPTO	UNIDAD	CANTIDAD
1	CONSTRUCCION DE ZAPATA DE 0.50 X 0.50 X 0.20 ARMADA CON VARILLA DEL No. 3 @ 20 CMS. EN AMBOS SENTIDOS, INCLUYE: MANO DE OBRA, MATERIALES, HERRAMIENTAS Y TODO LO NECESARIO PARA SU CORRECTA EJECUCIÓN	PZA	0
2	CONSTRUCCION DE DABA DE 0.20 X 0.15 ARMADA CON CASTILLO PREFABRICADO ARMEX DE 0.15 X 0.15 ELECTROSOLDADO DOBLE Y CONCRETO F'C:200 KG/CM.2, INCLUYE: MANO DE OBRA, MATERIALES, HERRAMIENTAS Y TODO LO NECESARIO PARA SU CORRECTA EJECUCIÓN	ML	9.15
3	CONSTRUCCION DE PISO DE 8 CMS. DE CONCRETO F'C: 200 KG/CM2, ACABADO PULIDO, INCLUYE: MANO DE OBRA, MATERIALES, HERRAMIENTAS Y TODO LO NECESARIO PARA SU CORRECTA EJECUCIÓN	M2	0
4	CONSTRUCCION DE COLUMNA DE 0.20 X 0.15 X 2.50 MTS. ARMADA CON CASTILLO PREFABRICADO ARMEX DE 0.15 X 0.15 ELECTROSOLDADO DOBLE Y CONCRETO F'C:200 KG/CM.2, INCLUYE: MANO DE OBRA, MATERIALES, HERRAMIENTAS Y TODO LO NECESARIO PARA SU CORRECTA EJECUCIÓN	PZA	4
5	CONSTRUCCION DE MURO DE BLOCK CURADO A VAPOR DE 0.15 X 0.20 X 0.40, PEGADO CON MORTERO CEMENTO-ARENA 1-4, PLOMEADO +/- 0.50 CMS. INCLUYE: MANO DE OBRA, MATERIALES, HERRAMIENTA Y TODO LO NECESARIO PARA SU CORRECTA EJECUCIÓN	M2	22.88
6	CONSTRUCCION DE CERRAMIENTO DE 0.20 X 0.15 ARMADO CON CASTILLO PREFABRICADO ARMEX DE 0.15 X 0.15 ELECTROSOLDADO DOBLE Y CONCRETO F'C:200 KG/CM.2, INCLUYE: MANO DE OBRA, MATERIALES, HERRAMIENTAS Y TODO LO NECESARIO PARA SU CORRECTA EJECUCIÓN	ML	9.15
7	CONSTRUCCION DE LOSA DE 20 CMS. DE SISTEMA DE VIGUETA Y BOVEDILLA, HECHA CON CONCRETO F'C: 200 KG/CM2 EN CAMA DE COMPRESIÓN Y EN VIGA PERIMETRAL, INCLUYE: MANO DE OBRA, MATERIALES, HERRAMIENTA, CIMBRA Y TODO LO NECESARIO PARA SU CORRECTA EJECUCIÓN	M2	0
8	CONSTRUCCION DE EMPASTADO DE 5 CMS. EN LOSA PARA DAR PENDIENTES PLUVIALES, INCLUYE: MANO DE OBRA, MATERIALES, HERRAMIENTA Y TODO LO NECESARIO PARA SU CORRECTA EJECUCIÓN	M2	50

[Handwritten signature]



DIRECCIÓN GENERAL DE ASUNTOS JURÍDICOS

Sierra de Espíritu Santo No. 1077 Las Puentes 12avo Sector San Nicolás de los Garza, N. L.

9	CONSTRUCCION DE PRETEL DE UNA CARRERA DE BLOCK DEL No. 6 PEGADO CON MORTERO CEMENTO-ARENA 1-4, LLEVA FILETE EN LA PARTE SUPERIOR DEL BLOCK DE 1 CMS. DE MORTERO, INCLUYE: MATERIALES, MANO DE OBRA, HERRAMIENTA Y TODO LO NECESARIO PARA SU CORRECTA EJECUCIÓN	M.L.	0
10	SUMINISTRO E INSTALACION DE IMPERMEABILIZANTE ACRILICO A DOS MANOS, INCLUYE: MANO DE OBRA, MATERIALES, HERRAMIENTA Y TODO LO NECESARIO PARA SU CORRECTA EJECUCIÓN.	M.2	50
11	SUMINISTRO E INSTALACION DE INSTALACION ELECTRICA Y DE ILUMINACION POR CUARTO (CONSIDERAR RANURAS Y RESANES EN MUROS Y LOSAS) INCLUYE: MANO DE OBRA, MATERIALES, HERRAMIENTA Y TODO LO NECESARIO PARA SU CORRECTA EJECUCIÓN.	LOTE	3
12	SUMINISTRO E INSTALACION DE INSTALACION HIDROSANITARIA/HIDRAULICA PARA SANITARIO, LAVABO Y REGADERA, INCLUYE: MANO DE OBRA, MATERIALES, HERRAMIENTA Y TODO LO NECESARIO PARA SU CORRECTA EJECUCIÓN	LOTE	1
13	SUMINISTRO E INSTALACION DE ESTUCO EN MUROS INTERIORES Y EXTERIORES, INCLUYE: MANO DE OBRA, MATERIALES, HERRAMIENTA Y TODO LO NECESARIO PARA SU CORRECTA EJECUCIÓN	M.2	195.75
14	SUMINISTRO E INSTALACION DE PINTURA VINILICA EN MUROS Y LOSAS (INTERIORES Y EXTERIORES), INCLUYE: MANO DE OBRA, MATERIALES, HERRAMIENTAS Y TODO LO NECESARIO PARA SU CORRECTA EJECUCIÓN	M.2	195.75
15	SUMINISTRO E INSTALACION DE VENTANAS Y/O PUERTAS (SEGUN PROYECTO), INCLUYE: MANO DE OBRA, MATERIALES, HERRAMIENTAS Y TODO LO NECESARIO PARA SU CORRECTA EJECUCIÓN.	PZA	4
16	CONSTRUCCION DE ESCALERA HECHA DE CONCRETO F'C: 200 KG/CM.2 ARMADA CON VARILLA DE 3/8" @ 20 CMS. EN AMBOS SENTIDOS, LOSA DE 19 CMS. DE ESPESOR MAS LOS ESCALONES DE 18 X 30 CMS., CIMENTACION CON ZAPATA CORRIDA DE 40 X 60 CMS. CON CONCRETO CICLOPEO F'C: 200 KG/CM.2, INCLUYE: MATERIAL, MANO DE OBRA, HERRAMIENTA Y TODO LO NECESARIO PARA SU CORRECTA EJECUCIÓN.	M.2	0
17	RETIRO DE TECHO DE LAMINA EXISTENTE, DESCACHARRIZACION DE LA VIVIENDA Y RETIRO DE ESCOMBRO DURANTE EL TIEMPO QUE DURE LA OBRA, INCLUYE: MANO DE OBRA, MATERIALES, HERRAMIENTAS, FLETES, CUOTAS Y TODO LO NECESARIO PARA LA CORRECTA EJECUCIÓN DE LOS TRABAJOS	LOTE	1

2

ATENTAMENTE

 RICARDO QUINTANILLA GARCÍA
 REPRESENTANTE LEGAL





MUNICIPIO DE SAN PEDRO GARZA GARCÍA, NUEVO LEÓN
 Secretaría de Administración
 Dirección de Adquisiciones

Concurso por Licitación Pública Nacional Presencial N° SA-DA-CL-23/2018 "Suministro e instalación de material y puesta en marcha para Intervención de viviendas del municipio de San Pedro Garza García".

Partida no. 30 "María de la Luz Ontiveros Gamíño".
 Anexo no. 1 "Especificaciones Técnicas"

Domicilio ubicado en Zinc # 417, Colonia San Pedro 400.

No.	CONCEPTO	UNIDAD	CANTIDAD
1	CONSTRUCCION DE ZAPATA DE 0.50 X 0.50 X 0.20 ARMADA CON VARILLA DEL No. 3 @ 20 CMS. EN AMBOS SENTIDOS, INCLUYE: MANO DE OBRA, MATERIALES, HERRAMIENTAS Y TODO LO NECESARIO PARA SU CORRECTA EJECUCIÓN	PZA	8
2	CONSTRUCCION DE DALA DE 0.20 X 0.15 ARMADA CON CASTILLO PREFABRICADO ARMEX DE 0.15 X 0.15 ELECTROSOLDADO DOBLE Y CONCRETO A BASE DE CONCRETO F'C:200 KG/CM.2, INCLUYE: MANO DE OBRA, MATERIALES, HERRAMIENTAS Y TODO LO NECESARIO PARA SU CORRECTA EJECUCIÓN	ML	30
3	CONSTRUCCION DE PISO DE 8 CMS. DE CONCRETO F'C: 200 KG/CM2, ACABADO PULIDO, INCLUYE: MANO DE OBRA, MATERIALES, HERRAMIENTAS Y TODO LO CONSTRUCCION DE NECESARIO PARA SU CORRECTA EJECUCIÓN	M2	0
4	CONSTRUCCION DE COLUMNA DE 0.20 X 0.15 X 2.50 MTS. ARMADA CON CASTILLO PREFABRICADO ARMEX DE 0.15 X 0.15 ELECTROSOLDADO DOBLE Y CONCRETO F'C:200 KG/CM.2, INCLUYE: MANO DE OBRA, MATERIALES, HERRAMIENTAS Y TODO LO NECESARIO PARA SU CORRECTA EJECUCIÓN	PZA	8
5	CONSTRUCCION DE MURO DE BLOCK CURADO A VAPOR DE 0.15 X 0.20 X 0.40, PEGADO CON MORTERO CEMENTO-ARENA 1-4, PLOMEADO +/- 0.50 CMS. INCLUYE: MANO DE OBRA, MATERIALES, HERRAMIENTA Y TODO LO NECESARIO PARA SU CORRECTA EJECUCIÓN	M2	75
6	CONSTRUCCION DE CERRAMIENTO DE 0.20 X 0.15 ARMADO CON CASTILLO PREFABRICADO ARMEX DE 0.15 X 0.15 ELECTROSOLDADO DOBLE Y CONCRETO F'C:200 KG/CM.2, INCLUYE: MANO DE OBRA, MATERIALES, HERRAMIENTAS Y TODO LO NECESARIO PARA SU CORRECTA EJECUCIÓN	ML	30
7	CONSTRUCCION DE LOSA DE 20 CMS. DE SISTEMA DE VIGUETA Y DOVEDILLA, HECHA CON CONCRETO F'C: 200 KG/CM2 EN CAMA DE COMPRESIÓN Y EN VIGA PERIMETRAL, INCLUYE: MANO DE OBRA, MATERIALES, HERRAMIENTA, CIMBRA Y TODO LO NECESARIO PARA SU CORRECTA EJECUCIÓN	M2	33
8	CONSTRUCCION DE EMPASTADO DE 5 CMS. EN LOSA PARA DAR PENDIENTES PLUVIALES, INCLUYE: MANO DE OBRA, MATERIALES, HERRAMIENTA Y TODO LO NECESARIO PARA SU CORRECTA EJECUCIÓN	M2	33

2

[Handwritten signature]



Sierra de Espiritu Santo No. 1027 Las Puentes 12avo Sector San Nicolás de los Garza, N.L.

Pro Crea
 Grupo Pro Crea S.A. de C.V.

90

9	CONSTRUCCION DE PRETEL DE UNA CARRERA DE BLOCK DEL No. 6 PEGADO CON MORTERO CEMENTO-ARENA 1-4, LLEVA FILETE EN LA PARTE SUPERIOR DEL BLOCK DE 1 CMS. DE MORTERO, INCLUYE: MATERIALES, MANO DE OBRA, HERRAMIENTA Y TODO LO NECESARIO PARA SU CORRECTA EJECUCIÓN	M.1.	30
10	SUMINISTRO E INSTALACION DE IMPERMEABILIZANTE ACRILICO A DOS MANOS, INCLUYE: MANO DE OBRA, MATERIALES, HERRAMIENTA Y TODO LO NECESARIO PARA SU CORRECTA EJECUCIÓN.	M.2	33
11	SUMINISTRO E INSTALACION DE INSTALACION ELECTRICA Y DE ILUMINACION POR CUARTO (CONSIDERAR RANURAS Y RESANES EN MUROS Y LOSAS) INCLUYE: MANO DE OBRA, MATERIALES, HERRAMIENTA Y TODO LO NECESARIO PARA SU CORRECTA EJECUCIÓN.	LOTE	4
12	SUMINISTRO E INSTALACION DE INSTALACION HIDROSANITARIA/HIDRAULICA PARA SANITARIO, LAVADO Y REGADERA, INCLUYE: MANO DE OBRA, MATERIALES, HERRAMIENTA Y TODO LO NECESARIO PARA SU CORRECTA EJECUCIÓN	LOTE	1
13	SUMINISTRO E INSTALACION DE ESTUCO EN MUROS INTERIORES Y EXTERIORES, INCLUYE: MANO DE OBRA, MATERIALES, HERRAMIENTA Y TODO LO NECESARIO PARA SU CORRECTA EJECUCIÓN	M.2	195
14	SUMINISTRO E INSTALACION DE PINTURA VINILICA EN MUROS Y LOSAS (INTERIORES Y EXTERIORES), INCLUYE: MANO DE OBRA, MATERIALES, HERRAMIENTAS Y TODO LO NECESARIO PARA SU CORRECTA EJECUCIÓN	M.2	195
15	SUMINISTRO E INSTALACION DE VENTANAS Y/O PUERTAS (SEGUN PROYECTO), INCLUYE: MANO DE OBRA, MATERIALES, HERRAMIENTAS Y TODO LO NECESARIO PARA SU CORRECTA EJECUCIÓN.	PZA	5
16	CONSTRUCCION DE ESCALERA HECHA DE CONCRETO F'C: 200 KG/CM.2 ARMADA CON VARILLA DE 3/8" @ 20 CMS. EN AMBOS SENTIDOS, LOSA DE 19 CMS. DE ESPESOR MAS LOS ESCALONES DE 18 X 30 CMS., CIMENTACION CON ZAPATA CORRIDA DE 40 X 60 CMS. CON CONCRETO CICLOPEO F'C: 200 KG/CM.2, INCLUYE: MATERIAL, MANO DE OBRA, HERRAMIENTA Y TODO LO NECESARIO PARA SU CORRECTA EJECUCIÓN.	M.2	0
17	RETIRO DE TECHIO DE LAMINA EXISTENTE, DESCACHARRIZACION DE LA VIVIENDA Y RETIRO DE ESCOMBRO DURANTE EL TIEMPO QUE DURE LA OBRA, INCLUYE: MANO DE OBRA, MATERIALES, HERRAMIENTAS, FLETES, CUOTAS Y TODO LO NECESARIO PARA LA CORRECTA EJECUCIÓN DE LOS TRABAJOS	LOTE	1

2

Pro Crea



Propuesta de solución de vivienda

Beneficiario: **MARIA DE LA LUZ ONTIVEROS GAMÑO**
 Ubicación: **ZINCO # 417**
 Colonia: **SAN PEDRO 400**
 San Pedro Garza García H.L.
 Folio 30

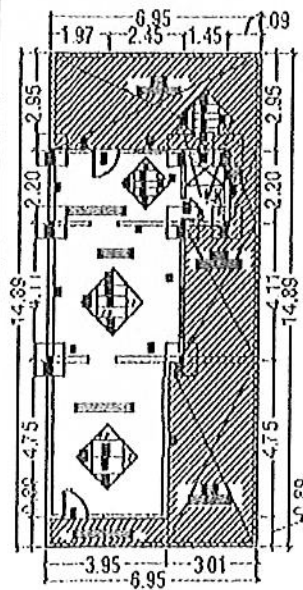

CONTENIDO	
1	Terreno con servidumbre
2	Paredes de mampostería
3	Paredes de mampostería
4	Paredes de mampostería
5	Ventanas de aluminio
6	Ventanas de aluminio
7	Ventanas de aluminio
8	Ventanas de aluminio
9	Calentamiento central
10	Calentamiento central
11	Ventanas de aluminio
12	Paredes de mampostería
13	Tratamiento de agua
14	Tratamiento de agua
15	Tratamiento de agua
16	Tratamiento de agua
17	Tratamiento de agua
18	Tratamiento de agua
19	Tratamiento de agua
20	Tratamiento de agua

SE. DE VIGILANCIA

- OBSERVACIONES IMPORTANTES**
- 1.- CONSIDERAR CERRAR EN TODOS LOS PUNTO DE ACCESO DE CALLES Y/O PASADIZOS EXISTENTES.
 - 2.- CONSIDERAR CERRAR EN TODOS LAS PUNTO DE ACCESO DE CALLES Y/O PASADIZOS EXISTENTES.
 - 3.- CONSIDERAR CERRAR EN TODOS LOS PUNTO DE ACCESO DE CALLES Y/O PASADIZOS EXISTENTES.
 - 4.- CONSIDERAR EL USO Y FORTALECIMIENTO DE LA ESTRUCTURA DE CALLES Y/O PASADIZOS EXISTENTES.
 - 5.- CONSIDERAR REFORZAR LA ESTRUCTURA DE CALLES Y/O PASADIZOS EXISTENTES.
 - 6.- CONSIDERAR REFORZAR LA ESTRUCTURA DE CALLES Y/O PASADIZOS EXISTENTES.
 - 7.- CONSIDERAR REFORZAR LA ESTRUCTURA DE CALLES Y/O PASADIZOS EXISTENTES.
 - 8.- CONSIDERAR REFORZAR LA ESTRUCTURA DE CALLES Y/O PASADIZOS EXISTENTES.
 - 9.- CONSIDERAR REFORZAR LA ESTRUCTURA DE CALLES Y/O PASADIZOS EXISTENTES.
 - 10.- CONSIDERAR REFORZAR LA ESTRUCTURA DE CALLES Y/O PASADIZOS EXISTENTES.
 - 11.- CONSIDERAR REFORZAR LA ESTRUCTURA DE CALLES Y/O PASADIZOS EXISTENTES.
 - 12.- CONSIDERAR REFORZAR LA ESTRUCTURA DE CALLES Y/O PASADIZOS EXISTENTES.
 - 13.- CONSIDERAR REFORZAR LA ESTRUCTURA DE CALLES Y/O PASADIZOS EXISTENTES.
 - 14.- CONSIDERAR REFORZAR LA ESTRUCTURA DE CALLES Y/O PASADIZOS EXISTENTES.
 - 15.- CONSIDERAR REFORZAR LA ESTRUCTURA DE CALLES Y/O PASADIZOS EXISTENTES.
 - 16.- CONSIDERAR REFORZAR LA ESTRUCTURA DE CALLES Y/O PASADIZOS EXISTENTES.
 - 17.- CONSIDERAR REFORZAR LA ESTRUCTURA DE CALLES Y/O PASADIZOS EXISTENTES.
 - 18.- CONSIDERAR REFORZAR LA ESTRUCTURA DE CALLES Y/O PASADIZOS EXISTENTES.
 - 19.- CONSIDERAR REFORZAR LA ESTRUCTURA DE CALLES Y/O PASADIZOS EXISTENTES.
 - 20.- CONSIDERAR REFORZAR LA ESTRUCTURA DE CALLES Y/O PASADIZOS EXISTENTES.

ATENTAMENTE

RICARDO QUINTANILLA GARCÍA
 REPRESENTANTE LEGAL

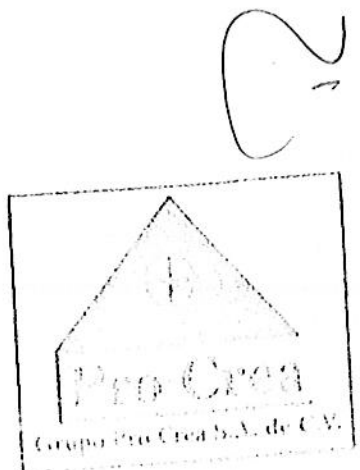



MUNICIPIO DE SAN PEDRO GARZA GARCÍA, NUEVO LEÓN
Secretaría de Administración
Dirección de Adquisiciones

Concurso por Licitación Pública Nacional Presencial N° SA-DA-CL-23/2018 "Suministro e instalación de material y puesta en marcha para intervención de viviendas del municipio de San Pedro Garza García".

Partida no. 31 "María Guadalupe Vázquez Dávalos".
Anexo no. 1 "Especificaciones Técnicas"

Domicilio ubicado en Avenida Manuel J. Clouthier 905 Col. Villas del Obispo.

No.	CONCEPTO	UNIDAD	CANTIDAD
1	CONSTRUCCION DE ZAPATA DE 0.50 X 0.50 X 0.20 ARMADA CON VARILLA DEL No. 3 @ 20 CMS. EN AMBOS SENTIDOS, INCLUYE: MANO DE OBRA, MATERIALES, HERRAMIENTAS Y TODO LO NECESARIO PARA SU CORRECTA EJECUCIÓN	PZA	0
2	CONSTRUCCION DE DALIA DE 0.20 X 0.15 ARMADA CON CASTILLO PREFABRICADO ARMEX DE 0.15 X 0.15 ELECTROSOLDADO DOBLE Y CONCRETO A BASE DE CONCRETO F'C:200 KG/CM.2, INCLUYE: MANO DE OBRA, MATERIALES, HERRAMIENTAS Y TODO LO NECESARIO PARA SU CORRECTA EJECUCIÓN	ML	0
3	CONSTRUCCION DE PISO DE 8 CMS. DE CONCRETO F'C: 200 KG/CM2, ACABADO PULIDO, INCLUYE: MANO DE OBRA, MATERIALES, HERRAMIENTAS Y TODO LO CONSTRUCCION DE NECESARIO PARA SU CORRECTA EJECUCIÓN	M2	0
4	CONSTRUCCION DE COLUMNA DE 0.20 X 0.15 X 2.50 MTS. ARMADA CON CASTILLO PREFABRICADO ARMEX DE 0.15 X 0.15 ELECTROSOLDADO DOBLE Y CONCRETO F'C:200 KG/CM.2, INCLUYE: MANO DE OBRA, MATERIALES, HERRAMIENTAS Y TODO LO NECESARIO PARA SU CORRECTA EJECUCIÓN	PZA	0
5	CONSTRUCCION DE MURO DE BLOCK CURADO A VAPOR DE 0.15 X 0.20 X 0.40, PEGADO CON MORTERO CEMENTO-ARENA 1-4, PLOMEADO +/- 0.50 CMS. INCLUYE: MANO DE OBRA, MATERIALES, HERRAMIENTA Y TODO LO NECESARIO PARA SU CORRECTA EJECUCIÓN	M2	0
6	CONSTRUCCION DE CERRAMIENTO DE 0.20 X 0.15 ARMADO CON CASTILLO PREFABRICADO ARMEX DE 0.15 X 0.15 ELECTROSOLDADO DOBLE Y CONCRETO F'C:200 KG/CM.2, INCLUYE: MANO DE OBRA, MATERIALES, HERRAMIENTAS Y TODO LO NECESARIO PARA SU CORRECTA EJECUCIÓN	ML	0
7	CONSTRUCCION DE LOSA DE 20 CMS. DE SISTEMA DE VIGUETA Y BOVEDILLA, HECHA CON CONCRETO F'C: 200 KG/CM2 EN CAMA DE COMPRESIÓN Y EN VIGA PERIMETRAL, INCLUYE: MANO DE OBRA, MATERIALES, HERRAMIENTA, CIMBRA Y TODO LO NECESARIO PARA SU CORRECTA EJECUCIÓN	M2	0
8	CONSTRUCCION DE EMPASTADO DE 5 CMS. EN LOSA PARA DAR PENDIENTES PLUVIUMES, INCLUYE: MANO DE OBRA, MATERIALES, HERRAMIENTA Y TODO LO NECESARIO PARA SU CORRECTA EJECUCIÓN	M2	50

2

Paulo P



Sierra de Espíritu Santo No. 1027 Las Puercas 12avo Sector San Nicolás, de los Garza, N. L.

9	CONSTRUCCION DE PRETEL DE UNA CARRERA DE BLOCK DEL No. 6 PEGADO CON MORTERO CEMENTO-ARENA 1-4, LLEVA FILETE EN LA PARTE SUPERIOR DEL BLOCK DE 1 CMS. DE MORTERO, INCLUYE: MATERIALES, MANO DE OBRA, HERRAMIENTA Y TODO LO NECESARIO PARA SU CORRECTA EJECUCIÓN	M.1.	0
10	SUMINISTRO E INSTALACION DE IMPERMEABILIZANTE ACRILICO A DOS MANOS, INCLUYE: MANO DE OBRA, MATERIALES, HERRAMIENTA Y TODO LO NECESARIO PARA SU CORRECTA EJECUCIÓN.	M.2	50
11	SUMINISTRO E INSTALACION DE INSTALACION ELECTRICA Y DE ILUMINACION POR CUARTO (CONSIDERAR RANURAS Y RESANES EN MUROS Y LOSAS) INCLUYE: MANO DE OBRA, MATERIALES, HERRAMIENTA Y TODO LO NECESARIO PARA SU CORRECTA EJECUCIÓN.	LOTE	0
12	SUMINISTRO E INSTALACION DE INSTALACION HIDROSANITARIA/HIDRAULICA PARA SANITARIO, LAVADO Y REGADERA, INCLUYE: MANO DE OBRA, MATERIALES, HERRAMIENTA Y TODO LO NECESARIO PARA SU CORRECTA EJECUCIÓN	LOTE	0
13	SUMINISTRO E INSTALACION DE ESTUCO EN MUROS INTERIORES Y EXTERIORES, INCLUYE: MANO DE OBRA, MATERIALES, HERRAMIENTA Y TODO LO NECESARIO PARA SU CORRECTA EJECUCIÓN	M.2	200
14	SUMINISTRO E INSTALACION DE PINTURA VINILICA EN MUROS Y LOSAS (INTERIORES Y EXTERIORES), INCLUYE: MANO DE OBRA, MATERIALES, HERRAMIENTAS Y TODO LO NECESARIO PARA SU CORRECTA EJECUCIÓN	M.2	200
15	SUMINISTRO E INSTALACION DE VENTANAS Y/O PUERTAS (SEGUN PROYECTO), INCLUYE: MANO DE OBRA, MATERIALES, HERRAMIENTAS Y TODO LO NECESARIO PARA SU CORRECTA EJECUCIÓN.	PZA	0
16	CONSTRUCCION DE ESCALERA HECHA DE CONCRETO F'C: 200 KG/CM.2 ARMADA CON VARILLA DE 3/8" @ 20 CMS. EN AMBOS SENTIDOS, LOSA DE 19 CMS. DE ESPESOR MAS LOS ESCALONES DE 18 X 30 CMS., CIMENTACION CON ZAPATA CORRIDA DE 40 X 60 CMS. CON CONCRETO CICLOPEO F'C: 200 KG/CM.2, INCLUYE: MATERIAL, MANO DE OBRA, HERRAMIENTA Y TODO LO NECESARIO PARA SU CORRECTA EJECUCIÓN.	M.2	0
17	RETIRO DE TECHO DE LAMINA EXISTENTE, DESCACHARRIZACION DE LA VIVIENDA Y RETIRO DE ESCOMBRO DURANTE EL TIEMPO QUE DURE LA OBRA, INCLUYE: MANO DE OBRA, MATERIALES, HERRAMIENTAS, FLETES, CUOTAS Y TODO LO NECESARIO PARA LA CORRECTA EJECUCIÓN DE LOS TRABAJOS	LOTE	1

ATENTAMENTE

 RICARDO QUINTANILLA GARCÍA
 REPRESENTANTE LEGAL





MUNICIPIO DE SAN PEDRO GARZA GARCÍA, NUEVO LEÓN
Secretaría de Administración
Dirección de Adquisiciones

Concurso por Licitación Pública Nacional Presencial N° SA-DA-CL-23/2018 "Suministro e instalación de material y puesta en marcha para Intervención de viviendas del municipio de San Pedro Garza García".

Partida no. 34 "Martha Alicia López Torres".
Anexo no. 1 "Especificaciones Técnicas"

Domicilio ubicado en Uranio 633 Col. San Pedro 400.

No.	CONCEPTO	UNIDAD	CANTIDAD
1	CONSTRUCCION DE ZAPATA DE 0.50 X 0.50 X 0.20 ARMADA CON VARILLA DEL No. 3 @ 20 CMS. EN AMBOS SENTIDOS, INCLUYE: MANO DE OBRA, MATERIALES, HERRAMIENTAS Y TODO LO NECESARIO PARA SU CORRECTA EJECUCIÓN	PZA	7
2	CONSTRUCCION DE DAIA DE 0.20 X 0.15 ARMADA CON CASTILLO PREFABRICADO ARMEX DE 0.15 X 0.15 ELECTROSOLDADO DOBLE Y CONCRETO A BASE DE CONCRETO F'C:200 KG/CM.2, INCLUYE: MANO DE OBRA, MATERIALES, HERRAMIENTAS Y TODO LO NECESARIO PARA SU CORRECTA EJECUCIÓN	ML	36
3	CONSTRUCCION DE PISO DE 8 CMS. DE CONCRETO F'C: 200 KG/CM2, ACABADO PULIDO, INCLUYE: MANO DE OBRA, MATERIALES, HERRAMIENTAS Y TODO LO CONSTRUCCION DE NECESARIO PARA SU CORRECTA EJECUCIÓN	M2	0
4	CONSTRUCCION DE COLUMNA DE 0.20 X 0.15 X 2.50 MTS. ARMADA CON CASTILLO PREFABRICADO ARMEX DE 0.15 X 0.15 ELECTROSOLDADO DOBLE Y CONCRETO F'C:200 KG/CM.2, INCLUYE: MANO DE OBRA, MATERIALES, HERRAMIENTAS Y TODO LO NECESARIO PARA SU CORRECTA EJECUCIÓN	PZA	7
5	CONSTRUCCION DE MURO DE BLOCK CURADO A VAPOR DE 0.15 X 0.20 X 0.40, PEGADO CON MORTERO CEMENTO-ARENA 1-1, PLOMEADO +/- 0.50 CMS. INCLUYE: MANO DE OBRA, MATERIALES, HERRAMIENTA Y TODO LO NECESARIO PARA SU CORRECTA EJECUCIÓN	M2	90
6	CONSTRUCCION DE CERRAMIENTO DE 0.20 X 0.15 ARMADO CON CASTILLO PREFABRICADO ARMEX DE 0.15 X 0.15 ELECTROSOLDADO DOBLE Y CONCRETO F'C:200 KG/CM.2, INCLUYE: MANO DE OBRA, MATERIALES, HERRAMIENTAS Y TODO LO NECESARIO PARA SU CORRECTA EJECUCIÓN	ML	36
7	CONSTRUCCION DE LOSA DE 20 CMS. DE SISTEMA DE VIGUETA Y BOVEDILLA, HECHA CON CONCRETO F'C: 200 KG/CM2 EN CAMA DE COMPRESIÓN Y EN VIGA PERIMETRAL, INCLUYE: MANO DE OBRA, MATERIALES, HERRAMIENTA, CIMBRA Y TODO LO NECESARIO PARA SU CORRECTA EJECUCIÓN	M2	36
8	CONSTRUCCION DE EMPASTADO DE 5 CMS. EN LOSA PARA DAR PENDIENTES PLUVIALES, INCLUYE: MANO DE OBRA, MATERIALES, HERRAMIENTA Y TODO LO NECESARIO PARA SU CORRECTA EJECUCIÓN	M2	36

2

[Handwritten signature]

9	CONSTRUCCION DE PRETEL DE UNA CARRERA DE BLOCK DEL No. 6 PEGADO CON MORTERO CEMENTO-ARENA 1-4, LLEVA FILETE EN LA PARTE SUPERIOR DEL BLOCK DE 1 CMS. DE MORTERO, INCLUYE: MATERIALES, MANO DE OBRA, HERRAMIENTA Y TODO LO NECESARIO PARA SU CORRECTA EJECUCIÓN	M.L.	36
10	SUMINISTRO E INSTALACION DE IMPERMEABILIZANTE ACRILICO A DOS MANOS, INCLUYE: MANO DE OBRA, MATERIALES, HERRAMIENTA Y TODO LO NECESARIO PARA SU CORRECTA EJECUCIÓN.	M.2	36
11	SUMINISTRO E INSTALACION DE INSTALACION ELECTRICA Y DE ILUMINACION POR CUARTO (CONSIDERAR RANURAS Y RESANES EN MUROS Y LOSAS) INCLUYE: MANO DE OBRA, MATERIALES, HERRAMIENTA Y TODO LO NECESARIO PARA SU CORRECTA EJECUCIÓN.	LOTE	5
12	SUMINISTRO E INSTALACION DE INSTALACION HIDROSANITARIA/HIDRAULICA PARA SANITARIO, LAVADO Y REGADERA, INCLUYE: MANO DE OBRA, MATERIALES, HERRAMIENTA Y TODO LO NECESARIO PARA SU CORRECTA EJECUCIÓN	LOTE	1
13	SUMINISTRO E INSTALACION DE ESTUCO EN MUROS INTERIORES Y EXTERIORES, INCLUYE: MANO DE OBRA, MATERIALES, HERRAMIENTA Y TODO LO NECESARIO PARA SU CORRECTA EJECUCIÓN	M.2	230.4
14	SUMINISTRO E INSTALACION DE PINTURA VINILICA EN MUROS Y LOSAS (INTERIORES Y EXTERIORES), INCLUYE: MANO DE OBRA, MATERIALES, HERRAMIENTAS Y TODO LO NECESARIO PARA SU CORRECTA EJECUCIÓN	M.2	230.4
15	SUMINISTRO E INSTALACION DE VENTANAS Y/O PUERTAS (SEGUN PROYECTO), INCLUYE: MANO DE OBRA, MATERIALES, HERRAMIENTAS Y TODO LO NECESARIO PARA SU CORRECTA EJECUCIÓN.	PZA	9
16	CONSTRUCCION DE ESCALERA HECHA DE CONCRETO F'C: 200 KG/CM.2 ARMADA CON VARILLA DE 3/8" @ 20 CMS. EN AMBOS SENTIDOS, LOSA DE 19 CMS. DE ESPESOR MAS LOS ESCALONES DE 18 X 30 CMS., CIMENTACION CON ZAPATA CORRIDA DE 40 X 60 CMS. CON CONCRETO CICLOPEO F'C: 200 KG/CM.2, INCLUYE: MATERIAL, MANO DE OBRA, HERRAMIENTA Y TODO LO NECESARIO PARA SU CORRECTA EJECUCIÓN.	M.2	0
17	RETIRO DE TECHO DE LAMINA EXISTENTE, DESCACHARRIZACION DE LA VIVIENDA Y RETIRO DE ESCOMBRO DURANTE EL TIEMPO QUE DURE LA OBRA, INCLUYE: MANO DE OBRA, MATERIALES, HERRAMIENTAS, FLETES, CUOTAS Y TODO LO NECESARIO PARA LA CORRECTA EJECUCIÓN DE LOS TRABAJOS	LOTE	1

2



Propuesta de solución de vivienda
 Beneficiario: MARTHA ALICIA LOPEZ TORRES
 Ubicación: URBANIZACION # 633
 Colonia: SAN PEDRO 400
 San Pedro Garza García N.L.
 Foto 34

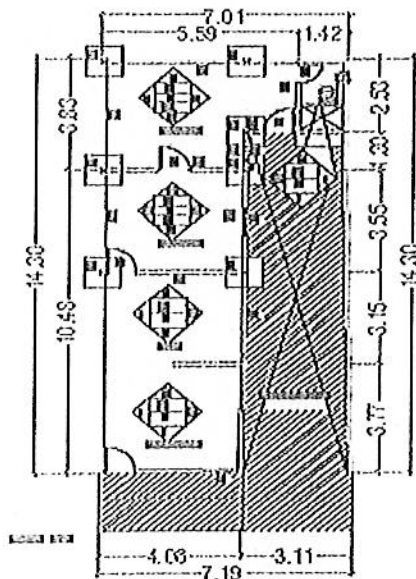
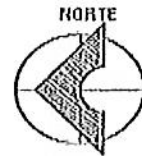

NOMENCLATURA	
11	Los muros en sus partes bajas
12	Paredes de mampolenado
13	Paredes de mampolenado
14	Voladros de mampolenado
15	Voladros de mampolenado
16	Voladros de mampolenado
17	Voladros de mampolenado
18	Voladros de mampolenado
19	Voladros de mampolenado
20	Voladros de mampolenado
21	Voladros de mampolenado
22	Voladros de mampolenado
23	Voladros de mampolenado
24	Voladros de mampolenado
25	Voladros de mampolenado
26	Voladros de mampolenado
27	Voladros de mampolenado
28	Voladros de mampolenado
29	Voladros de mampolenado
30	Voladros de mampolenado

3610 MIDE LEGA NUEVA

- CONSEJOS ALFARAJES:**
- 1.- CONSIDERAR CERRAJES EN TODOS LOS PUERTOS NUEVOS O REEMPLAZADOS DE PUERTOS EXISTENTES.
 - 2.- CONSIDERAR COLUMINAS EN TODAS LAS INTERSECCIONES DE MUROS NUEVOS O EXISTENTES.
 - 3.- CONSIDERAR CERRAJES EN TODOS LOS VENTANOS DE PUERTAS Y O VENTANOS NUEVOS O EXISTENTES.
 - 4.- CONSIDERAR ESTILO Y PAINTURA POR OBRERO Y MUELA DE TODOS LOS MUROS NUEVOS O EXISTENTES.
 - 5.- CONSIDERAR REPARAR LA PACHADA CON ESTUCO Y PAINTURA.
 - 6.- CONSIDERAR EL MATERIAL Y LA MANO DE OBRERA NECESARIA PARA CUBRIR LAS REPARACIONES NUEVAS A LAS EXISTENTES.
- QUE ESTE EN HORAS Y CANTIDAD

Firma del Cliente Firma del Arquitecto

ATENTAMENTE



RICARDO QUINTANILLA GARCÍA
 REPRESENTANTE LEGAL

2





MUNICIPIO DE SAN PEDRO GARZA GARCÍA, NUEVO LEÓN
 Secretaría de Administración
 Dirección de Adquisiciones

Concurso por Licitación Pública Nacional Presencial N° SA-DA-CL-23/2018 "Suministro e Instalación de material y puesta en marcha para Intervención de viviendas del municipio de San Pedro Garza García".

Partida no. 37 "Martín Amaya Ramos".
 Anexo no. 1 "Especificaciones Técnicas"

Domificio ubicado en Luis Cabrera 206-A Unidad Revolución.

No.	CONCEPTO	UNIDAD	CANTIDAD
1	CONSTRUCCION DE ZAPATA DE 0.50 X 0.50 X 0.20 ARMADA CON VARILLA DEL No. 3 @ 20 CMS. EN AMBOS SENTIDOS, INCLUYE: MANO DE OBRA, MATERIALES, HERRAMIENTAS Y TODO LO NECESARIO PARA SU CORRECTA EJECUCIÓN	PZA	0
2	CONSTRUCCION DE DAPA DE 0.20 X 0.15 ARMADA CON CASTILLO PREFABRICADO ARMEX DE 0.15 X 0.15 ELECTROSOLDADO DOBLE Y CONCRETO A BASE DE CONCRETO F'C:200 KG/CM.2, INCLUYE: MANO DE OBRA, MATERIALES, HERRAMIENTAS Y TODO LO NECESARIO PARA SU CORRECTA EJECUCIÓN	ML	0
3	CONSTRUCCION DE PISO DE 8 CMS. DE CONCRETO F'C: 200 KG/CM2, ACABADO PULIDO, INCLUYE: MANO DE OBRA, MATERIALES, HERRAMIENTAS Y TODO LO NECESARIO PARA SU CORRECTA EJECUCIÓN	M2	0
4	CONSTRUCCION DE COLUMNA DE 0.20 X 0.15 X 2.50 MTS. ARMADA CON CASTILLO PREFABRICADO ARMEX DE 0.15 X 0.15 ELECTROSOLDADO DOBLE Y CONCRETO F'C:200 KG/CM.2, INCLUYE: MANO DE OBRA, MATERIALES, HERRAMIENTAS Y TODO LO NECESARIO PARA SU CORRECTA EJECUCIÓN	PZA	0
5	CONSTRUCCION DE MURO DE BLOCK CURADO A VAPOR DE 0.15 X 0.20 X 0.40, PEGADO CON MORTERO CEMENTO-ARENA 1-4, PLOMEADO +/- 0.50 CMS. INCLUYE: MANO DE OBRA, MATERIALES, HERRAMIENTA Y TODO LO NECESARIO PARA SU CORRECTA EJECUCIÓN	M2	0
6	CONSTRUCCION DE CERRAMIENTO DE 0.20 X 0.15 ARMADO CON CASTILLO PREFABRICADO ARMEX DE 0.15 X 0.15 ELECTROSOLDADO DOBLE Y CONCRETO F'C:200 KG/CM.2, INCLUYE: MANO DE OBRA, MATERIALES, HERRAMIENTAS Y TODO LO NECESARIO PARA SU CORRECTA EJECUCIÓN	ML	0
7	CONSTRUCCION DE LOSA DE 20 CMS. DE SISTEMA DE VIGUETA Y BOVEDILLA, HECHA CON CONCRETO F'C: 200 KG/CM2 EN CAMA DE COMPRESIÓN Y EN VIGA PERIMETRAL, INCLUYE: MANO DE OBRA, MATERIALES, HERRAMIENTA, CIMBRA Y TODO LO NECESARIO PARA SU CORRECTA EJECUCIÓN	M2	0
8	CONSTRUCCION DE EMPASTADO DE 5 CMS. EN LOSA PARA DAR PENDIENTES PLUVIALES, INCLUYE: MANO DE OBRA, MATERIALES, HERRAMIENTA Y TODO LO NECESARIO PARA SU CORRECTA EJECUCIÓN	M2	50

2

[Handwritten signature]



Sierra de Espíritu Santo No. 1027 Las Puentes 12avo Sector San Nicolás de los Garza, N. L.



9	CONSTRUCCION DE PRETEL DE UNA CARRERA DE BLOCK DEL No. 6 PEGADO CON MORTERO CEMENTO-ARENA 1-4, LLEVA FILETE EN LA PARTE SUPERIOR DEL BLOCK DE 1 CMS. DE MORTERO, INCLUYE: MATERIALES, MANO DE OBRA, HERRAMIENTA Y TODO LO NECESARIO PARA SU CORRECTA EJECUCIÓN	M.1.	0
10	SUMINISTRO E INSTALACION DE IMPERMEABILIZANTE ACRILICO A DOS MANOS, INCLUYE: MANO DE OBRA, MATERIALES, HERRAMIENTA Y TODO LO NECESARIO PARA SU CORRECTA EJECUCIÓN.	M.2	50
11	SUMINISTRO E INSTALACION DE INSTALACION ELECTRICA Y DE ILUMINACION POR CUARTO (CONSIDERAR RANURAS Y RESANES EN MUROS Y LOSAS) INCLUYE: MANO DE OBRA, MATERIALES, HERRAMIENTA Y TODO LO NECESARIO PARA SU CORRECTA EJECUCIÓN.	LOTE	0
12	SUMINISTRO E INSTALACION DE INSTALACION HIDROSANITARIA/HIDRAULICA PARA SANITARIO, LAVABO Y REGADERA, INCLUYE: MANO DE OBRA, MATERIALES, HERRAMIENTA Y TODO LO NECESARIO PARA SU CORRECTA EJECUCIÓN	LOTE	0
13	SUMINISTRO E INSTALACION DE ESTUCO EN MUROS INTERIORES Y EXTERIORES, INCLUYE: MANO DE OBRA, MATERIALES, HERRAMIENTA Y TODO LO NECESARIO PARA SU CORRECTA EJECUCIÓN	M.2	200
14	SUMINISTRO E INSTALACION DE PINTURA VINILICA EN MUROS Y LOSAS (INTERIORES Y EXTERIORES), INCLUYE: MANO DE OBRA, MATERIALES, HERRAMIENTAS Y TODO LO NECESARIO PARA SU CORRECTA EJECUCIÓN	M.2	200
15	SUMINISTRO E INSTALACION DE VENTANAS Y/O PUERTAS (SEGUN PROYECTO), INCLUYE: MANO DE OBRA, MATERIALES, HERRAMIENTAS Y TODO LO NECESARIO PARA SU CORRECTA EJECUCIÓN.	PZA	0
16	CONSTRUCCION DE ESCALERA HECHA DE CONCRETO F'C: 200 KG/CM.2 ARMADA CON VARILLA DE 3/8" @ 20 CMS. EN AMBOS SENTIDOS, LOSA DE 19 CMS. DE ESPESOR MAS LOS ESCALONES DE 18 X 30 CMS., CIMENTACION CON ZAPATA CORRIDA DE 40 X 60 CMS. CON CONCRETO CICLOPEO F'C: 200 KG/CM.2, INCLUYE: MATERIAL, MANO DE OBRA, HERRAMIENTA Y TODO LO NECESARIO PARA SU CORRECTA EJECUCIÓN.	M.2	0
17	RETIRO DE TECIO DE LAMINA EXISTENTE, DESCACHARRIZACION DE LA VIVIENDA Y RETIRO DE ESCOMBRO DURANTE EL TIEMPO QUE DURE LA OBRA, INCLUYE: MANO DE OBRA, MATERIALES, HERRAMIENTAS, FLETES, CUOTAS Y TODO LO NECESARIO PARA LA CORRECTA EJECUCIÓN DE LOS TRABAJOS	LOTE	1

ATENTAMENTE

RICARDO QUINTANILLA GARCÍA
 REPRESENTANTE LEGAL





MUNICIPIO DE SAN PEDRO GARZA GARCÍA, NUEVO LEÓN
 Secretaría de Administración
 Dirección de Adquisiciones

Concurso por Licitación Pública Nacional Presencial N° SA-DA-CL-23/2018 "Suministro e Instalación de material y puesta en marcha para Intervención de viviendas del municipio de San Pedro Garza García".

Partida no. 38 "Mercedes Martínez Martínez".
 Anexo no. 1 "Especificaciones Técnicas"

Domicilio ubicado en Priv. 1 322-A Col. Los Pinos I.

No.	CONCEPTO	UNIDAD	CANTIDAD
1	CONSTRUCCION DE ZAPATA DE 0.50 X 0.50 X 0.20 ARMADA CON VARILLA DEL No. 3 @ 20 CMS. EN AMBOS SENTIDOS, INCLUYE: MANO DE OBRA, MATERIALES, HERRAMIENTAS Y TODO LO NECESARIO PARA SU CORRECTA EJECUCIÓN	PZA	4
2	CONSTRUCCION DE DALA DE 0.20 X 0.15 ARMADA CON CASTILLO PREFABRICADO ARMEX DE 0.15 X 0.15 ELECTROSOLDADO DOBLE Y CONCRETO A BASE DE CONCRETO F'C:200 KG/CM.2, INCLUYE: MANO DE OBRA, MATERIALES, HERRAMIENTAS Y TODO LO NECESARIO PARA SU CORRECTA EJECUCIÓN	ML	12.6
3	CONSTRUCCION DE PISO DE 8 CMS. DE CONCRETO F'C: 200 KG/CM2, ACABADO PULIDO, INCLUYE: MANO DE OBRA, MATERIALES, HERRAMIENTAS Y TODO LO CONSTRUCCION DE NECESARIO PARA SU CORRECTA EJECUCIÓN	M2	0
4	CONSTRUCCION DE COLUMNA DE 0.20 X 0.15 X 2.50 MTS. ARMADA CON CASTILLO PREFABRICADO ARMEX DE 0.15 X 0.15 ELECTROSOLDADO DOBLE Y CONCRETO F'C:200 KG/CM.2, INCLUYE: MANO DE OBRA, MATERIALES, HERRAMIENTAS Y TODO LO NECESARIO PARA SU CORRECTA EJECUCIÓN	PZA	8
5	CONSTRUCCION DE MURO DE BLOCK CURADO A VAPOR DE 0.15 X 0.20 X 0.40, PEGADO CON MORTERO CEMENTO-ARENA 1-4, PLOMEADO +/- 0.50 CMS. INCLUYE: MANO DE OBRA, MATERIALES, HERRAMIENTA Y TODO LO NECESARIO PARA SU CORRECTA EJECUCIÓN	M2	60.25
6	CONSTRUCCION DE CERRAMIENTO DE 0.20 X 0.15 ARMADO CON CASTILLO PREFABRICADO ARMEX DE 0.15 X 0.15 ELECTROSOLDADO DOBLE Y CONCRETO F'C:200 KG/CM.2, INCLUYE: MANO DE OBRA, MATERIALES, HERRAMIENTAS Y TODO LO NECESARIO PARA SU CORRECTA EJECUCIÓN	ML	28.1
7	CONSTRUCCION DE LOSA DE 20 CMS. DE SISTEMA DE VIGUETA Y BOVEDILLA, HECHA CON CONCRETO F'C: 200 KG/CM2 EN CAMA DE COMPRESIÓN Y EN VIGA PERIMETRAL, INCLUYE: MANO DE OBRA, MATERIALES, HERRAMIENTA, CIMBRA Y TODO LO NECESARIO PARA SU CORRECTA EJECUCIÓN	M2	8.93
8	CONSTRUCCION DE EMPASTADO DE 5 CMS. EN LOSA PARA DAR PENDIENTES PLUVIALES, INCLUYE: MANO DE OBRA, MATERIALES, HERRAMIENTA Y TODO LO NECESARIO PARA SU CORRECTA EJECUCIÓN	M2	88.93

2

[Handwritten signature]



9	CONSTRUCCION DE PREFIL DE UNA CARRERA DE BLOCK DEL No. 6 PEGADO CON MORTERO CEMENTO-ARENA 1-4, LLEVA FILETE EN LA PARTE SUPERIOR DEL BLOCK DE 1 CMS. DE MORTERO, INCLUYE: MATERIALES, MANO DE OBRA, HERRAMIENTA Y TODO LO NECESARIO PARA SU CORRECTA EJECUCIÓN	M.I.	6.3
10	SUMINISTRO E INSTALACION DE IMPERMEABILIZANTE ACRILICO A DOS MANOS, INCLUYE: MANO DE OBRA, MATERIALES, HERRAMIENTA Y TODO LO NECESARIO PARA SU CORRECTA EJECUCIÓN.	M.2	88.93
11	SUMINISTRO E INSTALACION DE INSTALACION ELECTRICA Y DE ILUMINACION POR CUARTO (CONSIDERAR RANURAS Y RESANES EN MUROS Y LOSAS) INCLUYE: MANO DE OBRA, MATERIALES, HERRAMIENTA Y TODO LO NECESARIO PARA SU CORRECTA EJECUCIÓN.	LOTE	12
12	SUMINISTRO E INSTALACION DE INSTALACION HIDROSANITARIA/HIDRAULICA PARA SANITARIO, LAVABO Y REGADERA, INCLUYE: MANO DE OBRA, MATERIALES, HERRAMIENTA Y TODO LO NECESARIO PARA SU CORRECTA EJECUCIÓN	LOTE	3
13	SUMINISTRO E INSTALACION DE ESTUCO EN MUROS INTERIORES Y EXTERIORES, INCLUYE: MANO DE OBRA, MATERIALES, HERRAMIENTA Y TODO LO NECESARIO PARA SU CORRECTA EJECUCIÓN	M.2	451.95
14	SUMINISTRO E INSTALACION DE PINTURA VINILICA EN MUROS Y LOSAS (INTERIORES Y EXTERIORES), INCLUYE: MANO DE OBRA, MATERIALES, HERRAMIENTAS Y TODO LO NECESARIO PARA SU CORRECTA EJECUCIÓN	M.2	709
15	SUMINISTRO E INSTALACION DE VENTANAS Y/O PUERTAS (SEGUN PROYECTO), INCLUYE: MANO DE OBRA, MATERIALES, HERRAMIENTAS Y TODO LO NECESARIO PARA SU CORRECTA EJECUCIÓN.	PZA	6
16	CONSTRUCCION DE ESCALERA HECHA DE CONCRETO F'C: 200 KG/CM.2 ARMADA CON VARILLA DE 3/8" @ 20 CMS. EN AMBOS SENTIDOS, LOSA DE 19 CMS. DE ESPESOR MAS LOS ESCALONES DE 18 X 30 CMS., CIMENTACION CON ZAPATA CORRIDA DE 40 X 60 CMS. CON CONCRETO CICLOPEO F'C: 200 KG/CM.2, INCLUYE: MATERIAL, MANO DE OBRA, HERRAMIENTA Y TODO LO NECESARIO PARA SU CORRECTA EJECUCIÓN.	M.2	0
17	RETIRO DE TECIJO DE LAMINA EXISTENTE, DESCACHARRIZACION DE LA VIVIENDA Y RETIRO DE ESCOMBRO DURANTE EL TIEMPO QUE DURE LA OBRA, INCLUYE: MANO DE OBRA, MATERIALES, HERRAMIENTAS, FLETES, CUOTAS Y TODO LO NECESARIO PARA LA CORRECTA EJECUCIÓN DE LOS TRABAJOS	LOTE	1

2





MUNICIPIO DE SAN PEDRO GARZA GARCÍA, NUEVO LEÓN
 Secretaría de Administración
 Dirección de Adquisiciones

Concurso por Licitación Pública Nacional Presencial N° SA-DA-CL-23/2018 "Suministro e Instalación de material y puesta en marcha para Intervención de viviendas del municipio de San Pedro Garza García".

Partida no. 39 "Minerva Jasso Jiménez".
 Anexo no. 1 "Especificaciones Técnicas"

Domicilio ubicado en Ave. Vasconcelos Jiménez 515 Poniente Col. Zona Centro.

No.	CONCEPTO	UNIDAD	CANTIDAD
1	CONSTRUCCION DE ZAPATA DE 0.50 X 0.50 X 0.20 ARMADA CON VARILLA DEL No. 3 @ 20 CMS. EN AMBOS SENTIDOS, INCLUYE: MANO DE OBRA, MATERIALES, HERRAMIENTAS Y TODO LO NECESARIO PARA SU CORRECTA EJECUCIÓN	PZA	15
2	CONSTRUCCION DE DALIA DE 0.20 X 0.15 ARMADA CON CASTILLO PREFABRICADO ARMEX DE 0.15 X 0.15 ELECTROSOLDADO DOBLE Y CONCRETO A BASE DE CONCRETO F'C:200 KG/CM.2, INCLUYE: MANO DE OBRA, MATERIALES, HERRAMIENTAS Y TODO LO NECESARIO PARA SU CORRECTA EJECUCIÓN	ML	37.5
3	CONSTRUCCION DE PISO DE 8 CMS. DE CONCRETO F'C: 200 KG/CM2, ACABADO PULIDO, INCLUYE: MANO DE OBRA, MATERIALES, HERRAMIENTAS Y TODO LO NECESARIO PARA SU CORRECTA EJECUCIÓN	M2	0
4	CONSTRUCCION DE COLUMNA DE 0.20 X 0.15 X 2.50 MTS. ARMADA CON CASTILLO PREFABRICADO ARMEX DE 0.15 X 0.15 ELECTROSOLDADO DOBLE Y CONCRETO F'C:200 KG/CM.2, INCLUYE: MANO DE OBRA, MATERIALES, HERRAMIENTAS Y TODO LO NECESARIO PARA SU CORRECTA EJECUCIÓN	PZA	15
5	CONSTRUCCION DE MURO DE BLOCK CURADO A VAPOR DE 0.15 X 0.20 X 0.40, PEGADO CON MORTERO CEMENTO-ARENA 1-4, PLOMEADO +/- 0.50 CMS. INCLUYE: MANO DE OBRA, MATERIALES, HERRAMIENTA Y TODO LO NECESARIO PARA SU CORRECTA EJECUCIÓN	M2	93.75
6	CONSTRUCCION DE CERRAMIENTO DE 0.20 X 0.15 ARMADO CON CASTILLO PREFABRICADO ARMEX DE 0.15 X 0.15 ELECTROSOLDADO DOBLE Y CONCRETO F'C:200 KG/CM.2, INCLUYE: MANO DE OBRA, MATERIALES, HERRAMIENTAS Y TODO LO NECESARIO PARA SU CORRECTA EJECUCIÓN	ML	37.5
7	CONSTRUCCION DE LOSA DE 20 CMS. DE SISTEMA DE VIGUETA Y BOVEDILLA, HECHA CON CONCRETO F'C: 200 KG/CM2 EN CAMA DE COMPRESIÓN Y EN VIGA PERIMETRAL, INCLUYE: MANO DE OBRA, MATERIALES, HERRAMIENTA, CIMBRA Y TODO LO NECESARIO PARA SU CORRECTA EJECUCIÓN	M2	59
8	CONSTRUCCION DE EMPASTADO DE 5 CMS. EN LOSA PARA DAR PENDIENTES PLUVIALES, INCLUYE: MANO DE OBRA, MATERIALES, HERRAMIENTA Y TODO LO NECESARIO PARA SU CORRECTA EJECUCIÓN	M2	59

2



Sierra de Espíritu Santo No. 1027 Las Puentes 12avo Sector San Nicolás de los Garza, N.L.

[Handwritten signature]



9	CONSTRUCCION DE PRETEL DE UNA CARRERA DE BLOCK DEL No. 6 PEGADO CON MORTERO CEMENTO-ARENA 1-4, LLEVA FILETE EN LA PARTE SUPERIOR DEL BLOCK DE 1 CMS. DE MORTERO, INCLUYE: MATERIALES, MANO DE OBRA, HERRAMIENTA Y TODO LO NECESARIO PARA SU CORRECTA EJECUCIÓN	M.L.	37.5
10	SUMINISTRO E INSTALACION DE IMPERMEABILIZANTE ACRILICO A DOS MANOS, INCLUYE: MANO DE OBRA, MATERIALES, HERRAMIENTA Y TODO LO NECESARIO PARA SU CORRECTA EJECUCIÓN.	M.2	59
11	SUMINISTRO E INSTALACION DE INSTALACION ELECTRICA Y DE ILUMINACION POR CUARTO (CONSIDERAR RANURAS Y RESANES EN MUROS Y LOSAS) INCLUYE: MANO DE OBRA, MATERIALES, HERRAMIENTA Y TODO LO NECESARIO PARA SU CORRECTA EJECUCIÓN.	LOTE	5
12	SUMINISTRO E INSTALACION DE INSTALACION HIDROSANITARIA/HIDRAULICA PARA SANITARIO, LAVABO Y REGADERA, INCLUYE: MANO DE OBRA, MATERIALES, HERRAMIENTA Y TODO LO NECESARIO PARA SU CORRECTA EJECUCIÓN	LOTE	2
13	SUMINISTRO E INSTALACION DE ESTUCCO EN MUROS INTERIORES Y EXTERIORES, INCLUYE: MANO DE OBRA, MATERIALES, HERRAMIENTA Y TODO LO NECESARIO PARA SU CORRECTA EJECUCIÓN	M.2	261.5
14	SUMINISTRO E INSTALACION DE PINTURA VINILICA EN MUROS Y LOSAS (INTERIORES Y EXTERIORES), INCLUYE: MANO DE OBRA, MATERIALES, HERRAMIENTAS Y TODO LO NECESARIO PARA SU CORRECTA EJECUCIÓN	M.2	261.5
15	SUMINISTRO E INSTALACION DE VENTANAS Y/O PUERTAS (SEGUN PROYECTO), INCLUYE: MANO DE OBRA, MATERIALES, HERRAMIENTAS Y TODO LO NECESARIO PARA SU CORRECTA EJECUCIÓN.	PZA	5
16	CONSTRUCCION DE ESCALERA HECHA DE CONCRETO F'C: 200 KG/CM.2 ARMADA CON VARILLA DE 3/8" @ 20 CMS. EN AMBOS SENTIDOS, LOSA DE 19 CMS. DE ESPESOR MAS LOS ESCALONES DE 18 X 30 CMS., CIMENTACION CON ZAPATA CORRIDA DE 40 X 60 CMS. CON CONCRETO CICLOPEO F'C: 200 KG/CM.2, INCLUYE: MATERIAL, MANO DE OBRA, HERRAMIENTA Y TODO LO NECESARIO PARA SU CORRECTA EJECUCIÓN.	M.2	0
17	RETIRO DE TECHO DE LAMINA EXISTENTE, DESCACHARRIZACION DE LA VIVIENDA Y RETIRO DE ESCOMBRO DURANTE EL TIEMPO QUE DURE LA OBRA, INCLUYE: MANO DE OBRA, MATERIALES, HERRAMIENTAS, FLETES, CUOTAS Y TODO LO NECESARIO PARA LA CORRECTA EJECUCIÓN DE LOS TRABAJOS	LOTE	1

21

Pro Crea

Propuesta de solución de vivienda

Beneficiario: MINERVA JASSO JIMENEZ
Ubicación: AV. VASCO DE GAMA 515
Colonia: ZONA CENTRO (GASCO)
San Pedro Garza García N.L.
Parcela 39

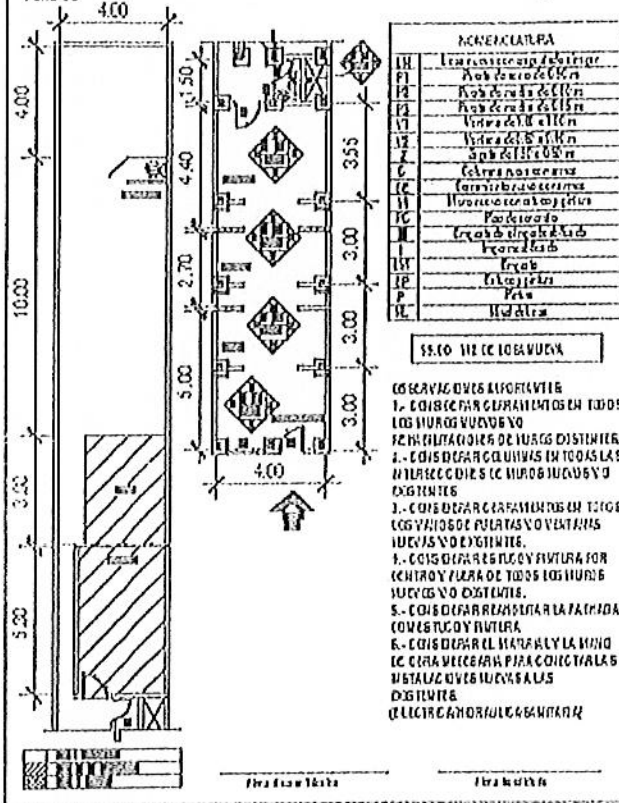

ATENTAMENTE
Ricardo Quintanilla García
RICARDO QUINTANILLA GARCÍA
REPRESENTANTE LEGAL

21





MUNICIPIO DE SAN PEDRO GARZA GARCÍA, NUEVO LEÓN
 Secretaría de Administración
 Dirección de Adquisiciones

Concurso por Licitación Pública Nacional Presencial N° SA-DA-CL-23/2018 "Suministro e Instalación de material y puesta en marcha para Intervención de viviendas del municipio de San Pedro Garza García".

Partida no. 41 "Perfecto Sánchez González".
 Anexo no. 1 "Especificaciones Técnicas"

Domicilio ubicado en Antimonio 413 Col. San Pedro 400.

No.	CONCEPTO	UNIDAD	CANTIDAD
1	CONSTRUCCION DE ZAPATA DE 0.50 X 0.50 X 0.20 ARMADA CON VARILLA DEL No. 3 @ 20 CMS. EN AMBOS SENTIDOS, INCLUYE: MANO DE OBRA, MATERIALES, HERRAMIENTAS Y TODO LO NECESARIO PARA SU CORRECTA EJECUCIÓN	PZA	6
2	CONSTRUCCION DE DAPA DE 0.20 X 0.15 ARMADA CON CASTILLO PREFABRICADO ARMEX DE 0.15 X 0.15 ELECTROSOLDADO DOBLE Y CONCRETO A BASE DE CONCRETO F'c:200 KG/CM.2, INCLUYE: MANO DE OBRA, MATERIALES, HERRAMIENTAS Y TODO LO NECESARIO PARA SU CORRECTA EJECUCIÓN	ML	5.2
3	CONSTRUCCION DE PISO DE 8 CMS. DE CONCRETO F'c: 200 KG/CM2, ACABADO PULIDO, INCLUYE: MANO DE OBRA, MATERIALES, HERRAMIENTAS Y TODO LO NECESARIO PARA SU CORRECTA EJECUCIÓN	M2	4
4	CONSTRUCCION DE COLUMNA DE 0.20 X 0.15 X 2.50 MTS. ARMADA CON CASTILLO PREFABRICADO ARMEX DE 0.15 X 0.15 ELECTROSOLDADO DOBLE Y CONCRETO F'c:200 KG/CM.2, INCLUYE: MANO DE OBRA, MATERIALES, HERRAMIENTAS Y TODO LO NECESARIO PARA SU CORRECTA EJECUCIÓN	PZA	6
5	CONSTRUCCION DE MURO DE BLOCK CURADO A VAPOR DE 0.15 X 0.20 X 0.40, PEGADO CON MORTERO CEMENTO-ARENA 1-4, PLOMEADO +/- 0.50 CMS. INCLUYE: MANO DE OBRA, MATERIALES, HERRAMIENTA Y TODO LO NECESARIO PARA SU CORRECTA EJECUCIÓN	M2	36.74
6	CONSTRUCCION DE CERRAMIENTO DE 0.20 X 0.15 ARMADO CON CASTILLO PREFABRICADO ARMEX DE 0.15 X 0.15 ELECTROSOLDADO DOBLE Y CONCRETO F'c:200 KG/CM.2, INCLUYE: MANO DE OBRA, MATERIALES, HERRAMIENTAS Y TODO LO NECESARIO PARA SU CORRECTA EJECUCIÓN	ML	30.5
7	CONSTRUCCION DE LOSA DE 20 CMS. DE SISTEMA DE VIGUETA Y BOVEDILLA, HECHA CON CONCRETO F'c: 200 KG/CM2 EN CAMA DE COMPRESIÓN Y EN VIGA PERIMETRAL, INCLUYE: MANO DE OBRA, MATERIALES, HERRAMIENTA, CIMBRA Y TODO LO NECESARIO PARA SU CORRECTA EJECUCIÓN	M2	30
8	CONSTRUCCION DE EMPASTADO DE 5 CMS. EN LOSA PARA DAR PENDIENTES PLUVIALES, INCLUYE: MANO DE OBRA, MATERIALES, HERRAMIENTA Y TODO LO NECESARIO PARA SU CORRECTA EJECUCIÓN	M2	88.5

2

Perfecto Sánchez González

Sierra de Espiritu Santo No. 1027 Las Puentes 12avo Sector San Nicolás de los Garza, N. L.



9	CONSTRUCCION DE PRETEL DE UNA CARRERA DE BLOCK DEL No. 6 PEGADO CON MORTERO CEMENTO-ARENA 1-4, LLEVA FILETE EN LA PARTE SUPERIOR DEL BLOCK DE 1 CMS. DE MORTERO, INCLUYE: MATERIALES, MANO DE OBRA, HERRAMIENTA Y TODO LO NECESARIO PARA SU CORRECTA EJECUCIÓN	M.L.	40.5
10	SUMINISTRO E INSTALACION DE IMPERMEABILIZANTE ACRILICO A DOS MANOS, INCLUYE: MANO DE OBRA, MATERIALES, HERRAMIENTA Y TODO LO NECESARIO PARA SU CORRECTA EJECUCIÓN.	M.2	101
11	SUMINISTRO E INSTALACION DE INSTALACION ELECTRICA Y DE ILUMINACION POR CUARTO (CONSIDERAR RANURAS Y RESANES EN MUROS Y LOSAS) INCLUYE: MANO DE OBRA, MATERIALES, HERRAMIENTA Y TODO LO NECESARIO PARA SU CORRECTA EJECUCIÓN.	LOTE	7
12	SUMINISTRO E INSTALACION DE INSTALACION HIDROSANITARIA/HIDRAULICA PARA SANITARIO, LAVABO Y REGADERA, INCLUYE: MANO DE OBRA, MATERIALES, HERRAMIENTA Y TODO LO NECESARIO PARA SU CORRECTA EJECUCIÓN	LOTE	1
13	SUMINISTRO E INSTALACION DE ESTUCO EN MUROS INTERIORES Y EXTERIORES, INCLUYE: MANO DE OBRA, MATERIALES, HERRAMIENTA Y TODO LO NECESARIO PARA SU CORRECTA EJECUCIÓN	M.2	390.5
14	SUMINISTRO E INSTALACION DE PINTURA VINILICA EN MUROS Y LOSAS (INTERIORES Y EXTERIORES), INCLUYE: MANO DE OBRA, MATERIALES, HERRAMIENTAS Y TODO LO NECESARIO PARA SU CORRECTA EJECUCIÓN	M.2	390.5
15	SUMINISTRO E INSTALACION DE VENTANAS Y/O PUERTAS (SEGUN PROYECTO), INCLUYE: MANO DE OBRA, MATERIALES, HERRAMIENTAS Y TODO LO NECESARIO PARA SU CORRECTA EJECUCIÓN.	PZA	10
16	CONSTRUCCION DE ESCALERA HECHA DE CONCRETO F'C: 200 KG/CM.2 ARMADA CON VARILLA DE 3/8" @ 20 CMS. EN AMBOS SENTIDOS, LOSA DE 19 CMS. DE ESPESOR MAS LOS ESCALONES DE 18 X 30 CMS., CIMENTACION CON ZAPATA CORRIDA DE 40 X 60 CMS. CON CONCRETO CICLOPEO F'C: 200 KG/CM.2, INCLUYE: MATERIAL, MANO DE OBRA, HERRAMIENTA Y TODO LO NECESARIO PARA SU CORRECTA EJECUCIÓN.	M.2	0
17	RETIRO DE TECIDO DE LAMINA EXISTENTE, DESCACHARRIZACION DE LA VIVIENDA Y RETIRO DE ESCOMBRO DURANTE EL TIEMPO QUE DURE LA OBRA, INCLUYE: MANO DE OBRA, MATERIALES, HERRAMIENTAS, FLETES, CUOTAS Y TODO LO NECESARIO PARA LA CORRECTA EJECUCIÓN DE LOS TRABAJOS	LOTE	1

2

Pro Crea



MUNICIPIO DE SAN PEDRO GARZA GARCÍA, NUEVO LEÓN
Secretaría de Administración
Dirección de Adquisiciones

Concurso por Licitación Pública Nacional Presencial N° SA-DA-CL-23/2018 "Suministro e instalación de material y puesta en marcha para Intervención de viviendas del municipio de San Pedro Garza García".

Partida no. 42 "Petra Domínguez García".
Anexo no. 1 "Especificaciones Técnicas"

Documento ubicado en Cromo 109 Col. San Pedro 400.

No.	CONCEPTO	UNIDAD	CANTIDAD
1	CONSTRUCCION DE ZAPATA DE 0.50 X 0.50 X 0.20 ARMADA CON VARILLA DEL No. 3 @ 20 CMS. EN AMBOS SENTIDOS, INCLUYE: MANO DE OBRA, MATERIALES, HERRAMIENTAS Y TODO LO NECESARIO PARA SU CORRECTA EJECUCIÓN	PZA	0
2	CONSTRUCCION DE DAPA DE 0.20 X 0.15 ARMADA CON CASTILLO PREFABRICADO ARMEX DE 0.15 X 0.15 ELECTROSOLDADO DOBLE Y CONCRETO A BASE DE CONCRETO F'C:200 KG/CM.2, INCLUYE: MANO DE OBRA, MATERIALES, HERRAMIENTAS Y TODO LO NECESARIO PARA SU CORRECTA EJECUCIÓN	ML	0
3	CONSTRUCCION DE PISO DE 8 CMS. DE CONCRETO F'C: 200 KG/CM2, ACABADO PULIDO, INCLUYE: MANO DE OBRA, MATERIALES, HERRAMIENTAS Y TODO LO NECESARIO PARA SU CORRECTA EJECUCIÓN	M2	0
4	CONSTRUCCION DE COLUMNA DE 0.20 X 0.15 X 2.50 MTS. ARMADA CON CASTILLO PREFABRICADO ARMEX DE 0.15 X 0.15 ELECTROSOLDADO DOBLE Y CONCRETO F'C:200 KG/CM.2, INCLUYE: MANO DE OBRA, MATERIALES, HERRAMIENTAS Y TODO LO NECESARIO PARA SU CORRECTA EJECUCIÓN	PZA	0
5	CONSTRUCCION DE MURO DE BLOCK CURADO A VAPOR DE 0.15 X 0.20 X 0.40, PEGADO CON MORTERO CEMENTO-ARENA 1-4, PLOMEADO +/- 0.50 CMS. INCLUYE: MANO DE OBRA, MATERIALES, HERRAMIENTA Y TODO LO NECESARIO PARA SU CORRECTA EJECUCIÓN	M2	0
6	CONSTRUCCION DE CERRAMIENTO DE 0.20 X 0.15 ARMADO CON CASTILLO PREFABRICADO ARMEX DE 0.15 X 0.15 ELECTROSOLDADO DOBLE Y CONCRETO F'C:200 KG/CM.2, INCLUYE: MANO DE OBRA, MATERIALES, HERRAMIENTAS Y TODO LO NECESARIO PARA SU CORRECTA EJECUCIÓN	ML	0
7	CONSTRUCCION DE LOSA DE 20 CMS. DE SISTEMA DE VIGUETA Y DOVEDILLA, HECHA CON CONCRETO F'C: 200 KG/CM2 EN CAMA DE COMPRESIÓN Y EN VIGA PERIMETRAL, INCLUYE: MANO DE OBRA, MATERIALES, HERRAMIENTA, CIMBRA Y TODO LO NECESARIO PARA SU CORRECTA EJECUCIÓN	M2	0
8	CONSTRUCCION DE EMPASTADO DE 5 CMS. EN LOSA PARA DAR PENDIENTES PLUVIALES, INCLUYE: MANO DE OBRA, MATERIALES, HERRAMIENTA Y TODO LO NECESARIO PARA SU CORRECTA EJECUCIÓN	M2	50

2



9	CONSTRUCCION DE PRETIL DE UNA CARRERA DE BLOCK DEL No. 6 PEGADO CON MORTERO CEMENTO-ARENA 1-4, LLEVA FILETE EN LA PARTE SUPERIOR DEL BLOCK DE 1 CMS. DE MORTERO, INCLUYE: MATERIALES, MANO DE OBRA, HERRAMIENTA Y TODO LO NECESARIO PARA SU CORRECTA EJECUCIÓN	M.L.	0
10	SUMINISTRO E INSTALACION DE IMPERMEABILIZANTE ACRILICO A DOS MANOS, INCLUYE: MANO DE OBRA, MATERIALES, HERRAMIENTA Y TODO LO NECESARIO PARA SU CORRECTA EJECUCIÓN.	M.2	50
11	SUMINISTRO E INSTALACION DE INSTALACION ELECTRICA Y DE ILUMINACION POR CUARTO (CONSIDERAR RANURAS Y RESANES EN MUROS Y LOSAS) INCLUYE: MANO DE OBRA, MATERIALES, HERRAMIENTA Y TODO LO NECESARIO PARA SU CORRECTA EJECUCIÓN.	LOTE	0
12	SUMINISTRO E INSTALACION DE INSTALACION HIDROSANITARIA/HIDRAULICA PARA SANITARIO, LAVABO Y REGADERA, INCLUYE: MANO DE OBRA, MATERIALES, HERRAMIENTA Y TODO LO NECESARIO PARA SU CORRECTA EJECUCIÓN	LOTE	0
13	SUMINISTRO E INSTALACION DE ESTUCO EN MUROS INTERIORES Y EXTERIORES, INCLUYE: MANO DE OBRA, MATERIALES, HERRAMIENTA Y TODO LO NECESARIO PARA SU CORRECTA EJECUCIÓN	M.2	200
14	SUMINISTRO E INSTALACION DE PINTURA VINILICA EN MUROS Y LOSAS (INTERIORES Y EXTERIORES), INCLUYE: MANO DE OBRA, MATERIALES, HERRAMIENTAS Y TODO LO NECESARIO PARA SU CORRECTA EJECUCIÓN	M.2	200
15	SUMINISTRO E INSTALACION DE VENTANAS Y/O PUERTAS (SEGUN PROYECTO), INCLUYE: MANO DE OBRA, MATERIALES, HERRAMIENTAS Y TODO LO NECESARIO PARA SU CORRECTA EJECUCIÓN.	PZA	0
16	CONSTRUCCION DE ESCALERA HECHA DE CONCRETO F'C: 200 KG/CM.2 ARMADA CON VARILLA DE 3/8" @ 20 CMS. EN AMBOS SENTIDOS, LOSA DE 19 CMS. DE ESPESOR MAS LOS ESCALONES DE 18 X 30 CMS., CIMENTACION CON ZAPATA CORRIDA DE 40 X 60 CMS. CON CONCRETO CICLOPEO F'C: 200 KG/CM.2, INCLUYE: MATERIAL, MANO DE OBRA, HERRAMIENTA Y TODO LO NECESARIO PARA SU CORRECTA EJECUCIÓN.	M.2	0
17	RETIRO DE TECHO DE LAMINA EXISTENTE, DESCACHARRIZACION DE LA VIVIENDA Y RETIRO DE ESCOMBRO DURANTE EL TIEMPO QUE DURE LA OBRA, INCLUYE: MANO DE OBRA, MATERIALES, HERRAMIENTAS, FLETES, CUOTAS Y TODO LO NECESARIO PARA LA CORRECTA EJECUCIÓN DE LOS TRABAJOS	LOTE	1

2

ATENTAMENTE

 RICARDO QUINTANILLA GARGÁ
 REPRESENTANTE LEGAL



DIRECCIÓN GENERAL DE ASUNTOS JURÍDICOS

Sierra de Espíritu Santo No. 1027 Las Puentes 12avo Sector San Nicolás de los Garza, N. L.

123



MUNICIPIO DE SAN PEDRO GARZA GARCÍA, NUEVO LEÓN
 Secretaría de Administración
 Dirección de Adquisiciones

Concurso por Licitación Pública Nacional Presencial N° SA-DA-CL-23/2018 "Suministro e instalación de material y puesta en marcha para Intervención de viviendas del municipio de San Pedro Garza García".

Partida no. 43 "Ranona Mendoza de la Cruz".
 Anexo no. 1 "Especificaciones Técnicas"

Domicilio ubicado en Platino 222 Col. San Pedro 400.

No.	CONCEPTO	UNIDAD	CANTIDAD
1	CONSTRUCCION DE ZAPATA DE 0.50 X 0.50 X 0.20 ARMADA CON VARILLA DEL No. 3 @ 20 CMS. EN AMBOS SENTIDOS, INCLUYE: MANO DE OBRA, MATERIALES, HERRAMIENTAS Y TODO LO NECESARIO PARA SU CORRECTA EJECUCIÓN	PZA	8
2	CONSTRUCCION DE DALA DE 0.20 X 0.15 ARMADA CON CASTILLO PREFABRICADO ARMEX DE 0.15 X 0.15 ELECTROSOLDADO DOBLE Y CONCRETO A BASE DE CONCRETO F'C:200 KG/CM.2, INCLUYE: MANO DE OBRA, MATERIALES, HERRAMIENTAS Y TODO LO NECESARIO PARA SU CORRECTA EJECUCIÓN	ML	41
3	CONSTRUCCION DE PISO DE 8 CMS. DE CONCRETO F'C: 200 KG/CM2, ACABADO PULIDO, INCLUYE: MANO DE OBRA, MATERIALES, HERRAMIENTAS Y TODO LO CONSTRUCCION DE NECESARIO PARA SU CORRECTA EJECUCIÓN	M2	0
4	CONSTRUCCION DE COLUMNA DE 0.20 X 0.15 X 2.50 MTS. ARMADA CON CASTILLO PREFABRICADO ARMEX DE 0.15 X 0.15 ELECTROSOLDADO DOBLE Y CONCRETO F'C:200 KG/CM.2, INCLUYE: MANO DE OBRA, MATERIALES, HERRAMIENTAS Y TODO LO NECESARIO PARA SU CORRECTA EJECUCIÓN	PZA	8
5	CONSTRUCCION DE MURO DE BLOCK CURADO A VAPOR DE 0.15 X 0.20 X 0.40, PEGADO CON MORTERO CEMENTO-ARENA 1-4, PLOMEADO +/- 0.50 CMS. INCLUYE: MANO DE OBRA, MATERIALES, HERRAMIENTA Y TODO LO NECESARIO PARA SU CORRECTA EJECUCIÓN	M2	102.5
6	CONSTRUCCION DE CERRAMIENTO DE 0.20 X 0.15 ARMADO CON CASTILLO PREFABRICADO ARMEX DE 0.15 X 0.15 ELECTROSOLDADO DOBLE Y CONCRETO F'C:200 KG/CM.2, INCLUYE: MANO DE OBRA, MATERIALES, HERRAMIENTAS Y TODO LO NECESARIO PARA SU CORRECTA EJECUCIÓN	ML	41
7	CONSTRUCCION DE LOSA DE 20 CMS. DE SISTEMA DE VIGUETA Y BOVEDILLA, HECHA CON CONCRETO F'C: 200 KG/CM2 EN CAMA DE COMPRESIÓN Y EN VIGA PERIMETRAL, INCLUYE: MANO DE OBRA, MATERIALES, HERRAMIENTA, CIMBRA Y TODO LO NECESARIO PARA SU CORRECTA EJECUCIÓN	M2	40
8	CONSTRUCCION DE EMPASTADO DE 5 CMS. EN LOSA PARA DAR PENDIENTES PLUVIALES, INCLUYE: MANO DE OBRA, MATERIALES, HERRAMIENTA Y TODO LO NECESARIO PARA SU CORRECTA EJECUCIÓN	M2	40

Handwritten mark resembling a stylized 'Q' or '2'.

Handwritten signature: Rueda P.

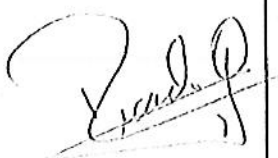

9	CONSTRUCCION DE PRETEL DE UNA CARRERA DE BLOCK DEL No. 6 PEGADO CON MORTERO CEMENTO-ARENA 1-4, LLEVA FILETE EN LA PARTE SUPERIOR DEL BLOCK DE 1 CMS. DE MORTERO, INCLUYE: MATERIALES, MANO DE OBRA, HERRAMIENTA Y TODO LO NECESARIO PARA SU CORRECTA EJECUCIÓN	M.L.	41
10	SUMINISTRO E INSTALACION DE IMPERMEABILIZANTE ACRILICO A DOS MANOS, INCLUYE: MANO DE OBRA, MATERIALES, HERRAMIENTA Y TODO LO NECESARIO PARA SU CORRECTA EJECUCIÓN.	M.2	40
11	SUMINISTRO E INSTALACION DE INSTALACION ELECTRICA Y DE ILUMINACION POR CUARTO (CONSIDERAR RANURAS Y RESANES EN MUROS Y LOSAS) INCLUYE: MANO DE OBRA, MATERIALES, HERRAMIENTA Y TODO LO NECESARIO PARA SU CORRECTA EJECUCIÓN.	LOTE	4
12	SUMINISTRO E INSTALACION DE INSTALACION HIDROSANITARIA/HIDRAULICA PARA SANITARIO, LAVABO Y REGADERA, INCLUYE: MANO DE OBRA, MATERIALES, HERRAMIENTA Y TODO LO NECESARIO PARA SU CORRECTA EJECUCIÓN	LOTE	1
13	SUMINISTRO E INSTALACION DE ESTUCO EN MUROS INTERIORES Y EXTERIORES, INCLUYE: MANO DE OBRA, MATERIALES, HERRAMIENTA Y TODO LO NECESARIO PARA SU CORRECTA EJECUCIÓN	M.2	261.4
14	SUMINISTRO E INSTALACION DE PINTURA VINILICA EN MUROS Y LOSAS (INTERIORES Y EXTERIORES), INCLUYE: MANO DE OBRA, MATERIALES, HERRAMIENTAS Y TODO LO NECESARIO PARA SU CORRECTA EJECUCIÓN	M.2	261.4
15	SUMINISTRO E INSTALACION DE VENTANAS Y/O PUERTAS (SEGUN PROYECTO), INCLUYE: MANO DE OBRA, MATERIALES, HERRAMIENTAS Y TODO LO NECESARIO PARA SU CORRECTA EJECUCIÓN.	PZA	6
16	CONSTRUCCION DE ESCALERA HECHA DE CONCRETO F'C: 200 KG/CM.2 ARMADA CON VARILLA DE 3/8" @ 20 CMS. EN AMBOS SENTIDOS, LOSA DE 19 CMS. DE ESPESOR MAS LOS ESCALONES DE 18 X 30 CMS., CIMENTACION CON ZAPATA CORRIDA DE 40 X 60 CMS. CON CONCRETO CICLOPEO F'C: 200 KG/CM.2, INCLUYE: MATERIAL, MANO DE OBRA, HERRAMIENTA Y TODO LO NECESARIO PARA SU CORRECTA EJECUCIÓN.	M.2	0
17	RETIRO DE TECHO DE LAMINA EXISTENTE, DESCACHARRIZACION DE LA VIVIENDA Y RETIRO DE ESCOMBRO DURANTE EL TIEMPO QUE DURE LA OBRA, INCLUYE: MANO DE OBRA, MATERIALES, HERRAMIENTAS, FLETES, CUOTAS Y TODO LO NECESARIO PARA LA CORRECTA EJECUCIÓN DE LOS TRABAJOS	LOTE	1

125

Propuesta de solución de vivienda
Beneficiario: RAMONA MENDOZA DE LA CRUZ
Ubicación: PLATINO # 222
Código: SAN PÉCRO 400
San Pedro Garza Garza NL.
Fcto 43

NOTA

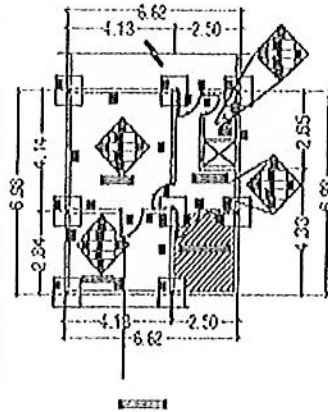

ACORDADA	
W	Tratamiento pluvial
M	Tratamiento pluvial
PL	Tratamiento pluvial
PL	Tratamiento pluvial
PL	Tratamiento pluvial
I	Tratamiento pluvial
C	Tratamiento pluvial
CC	Tratamiento pluvial
V	Tratamiento pluvial
CC	Tratamiento pluvial
M	Tratamiento pluvial
I	Tratamiento pluvial
IV	Tratamiento pluvial
IV	Tratamiento pluvial
Z	Tratamiento pluvial
LL	Tratamiento pluvial

RECIBO DE LA BUENA

CONDICIONES ESPECIALES:
1.- COORDINAR CON LOS SERVICIOS DE
TODOS LOS SERVICIOS Y/O
BENEFICIARIOS DE LOS
DISTRITOS.
2.- COORDINAR CON LOS SERVICIOS DE
LAS INTERSECCIONES DE LOS
MUEBLES Y/O DISTRITOS
3.- COORDINAR CON LOS SERVICIOS DE
TODOS LOS SERVICIOS Y/O DISTRITOS
VENTAS NUEVAS Y/O DISTRITOS
4.- COORDINAR CON LOS SERVICIOS DE
DENTRO Y FUERA DE TODOS LOS SERVICIOS
Y/O DISTRITOS
5.- COORDINAR CON LOS SERVICIOS DE
MATERIALES Y/O DISTRITOS
6.- COORDINAR CON LOS SERVICIOS DE
MATERIALES Y/O DISTRITOS
7.- COORDINAR CON LOS SERVICIOS DE
MATERIALES Y/O DISTRITOS
8.- COORDINAR CON LOS SERVICIOS DE
MATERIALES Y/O DISTRITOS
9.- COORDINAR CON LOS SERVICIOS DE
MATERIALES Y/O DISTRITOS
10.- COORDINAR CON LOS SERVICIOS DE
MATERIALES Y/O DISTRITOS
11.- COORDINAR CON LOS SERVICIOS DE
MATERIALES Y/O DISTRITOS
12.- COORDINAR CON LOS SERVICIOS DE
MATERIALES Y/O DISTRITOS

ATENTAMENTE

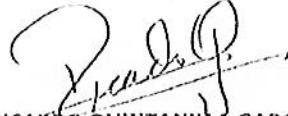

RICARDO QUINTANILLA GARCÍA
REPRESENTANTE LEGAL

2

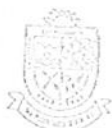



MUNICIPIO DE SAN PEDRO GARZA GARCÍA, NUEVO LEÓN
Secretaría de Administración
Dirección de Adquisiciones

Concurso por Licitación Pública Nacional Presencial N° SA-DA-CL-23/2018 "Suministro e Instalación de material y puesta en marcha para Intervención de viviendas del municipio de San Pedro Garza García".

Parítda no. 44 "Raymundo Rdz. Fuentes".
Anexo no. 1 "Especificaciones Técnicas"

Domicilio ubicado en Esteban V 820 Col. Villas del Oblspo.

No.	CONCEPTO	UNIDAD	CANTIDAD
1	CONSTRUCCION DE ZAPATA DE 0.50 X 0.50 X 0.20 ARMADA CON VARILLA DEL No. 3 @ 20 CMS. EN AMBOS SENTIDOS, INCLUYE: MANO DE OBRA, MATERIALES, HERRAMIENTAS Y TODO LO NECESARIO PARA SU CORRECTA EJECUCIÓN	PZA	8
2	CONSTRUCCION DE DALA DE 0.20 X 0.15 ARMADA CON CASTILLO PREFABRICADO ARMEX DE 0.15 X 0.15 ELECTROSOLDADO DOBLE Y CONCRETO A BASE DE CONCRETO F'C:200 KG/CM.2, INCLUYE: MANO DE OBRA, MATERIALES, HERRAMIENTAS Y TODO LO NECESARIO PARA SU CORRECTA EJECUCIÓN	ML	34.9
3	CONSTRUCCION DE PISO DE 8 CMS. DE CONCRETO F'C: 200 KG/CM2, ACABADO PULIDO, INCLUYE: MANO DE OBRA, MATERIALES, HERRAMIENTAS Y TODO LO NECESARIO PARA SU CORRECTA EJECUCIÓN	M2	0
4	CONSTRUCCION DE COLUMNA DE 0.20 X 0.15 X 2.50 MTS. ARMADA CON CASTILLO PREFABRICADO ARMEX DE 0.15 X 0.15 ELECTROSOLDADO DOBLE Y CONCRETO F'C:200 KG/CM.2, INCLUYE: MANO DE OBRA, MATERIALES, HERRAMIENTAS Y TODO LO NECESARIO PARA SU CORRECTA EJECUCIÓN	PZA	8
5	CONSTRUCCION DE MURO DE BLOCK CURADO A VAPOR DE 0.15 X 0.20 X 0.40, PEGADO CON MORTERO CEMENTO-ARENA 1-4, PLOMEADO +/- 0.50 CMS. INCLUYE: MANO DE OBRA, MATERIALES, HERRAMIENTA Y TODO LO NECESARIO PARA SU CORRECTA EJECUCIÓN	M2	87.25
6	CONSTRUCCION DE CERRAMIENTO DE 0.20 X 0.15 ARMADO CON CASTILLO PREFABRICADO ARMEX DE 0.15 X 0.15 ELECTROSOLDADO DOBLE Y CONCRETO F'C:200 KG/CM.2, INCLUYE: MANO DE OBRA, MATERIALES, HERRAMIENTAS Y TODO LO NECESARIO PARA SU CORRECTA EJECUCIÓN	ML	34.9
7	CONSTRUCCION DE LOSA DE 20 CMS. DE SISTEMA DE VIGUETA Y BOVEDILLA, HECHA CON CONCRETO F'C: 200 KG/CM2 EN CAMA DE COMPRESIÓN Y EN VIGA PERIMETRAL, INCLUYE: MANO DE OBRA, MATERIALES, HERRAMIENTA, CIMBRA Y TODO LO NECESARIO PARA SU CORRECTA EJECUCIÓN	M2	52
8	CONSTRUCCION DE EMPASTADO DE 5 CMS. EN LOSA PARA DAR PENDIENTES PLUVIALES, INCLUYE: MANO DE OBRA, MATERIALES, HERRAMIENTA Y TODO LO NECESARIO PARA SU CORRECTA EJECUCIÓN	M2	52

2



DIRECCIÓN GENERAL DE ASUNTOS JURÍDICOS

Sierra de Espiritu Santo No. 1027 Las Puentes 12avo Sector San Nicolás de los Garza, N. L.



9	CONSTRUCCION DE PRETEL DE UNA CARRERA DE BLOCK DEL No. 6 PEGADO CON MORTERO CEMENTO-ARENA 1-4, LLEVA FILETE EN LA PARTE SUPERIOR DEL BLOCK DE 1 CMS. DE MORTERO, INCLUYE: MATERIALES, MANO DE OBRA, HERRAMIENTA Y TODO LO NECESARIO PARA SU CORRECTA EJECUCIÓN	M.I.	0
10	SUMINISTRO E INSTALACION DE IMPERMEABILIZANTE ACRILICO A DOS MANOS, INCLUYE: MANO DE OBRA, MATERIALES, HERRAMIENTA Y TODO LO NECESARIO PARA SU CORRECTA EJECUCIÓN.	M.2	52
11	SUMINISTRO E INSTALACION DE INSTALACION ELECTRICA Y DE ILUMINACION POR CUARTO (CONSIDERAR RANURAS Y RESANES EN MUROS Y LOSAS) INCLUYE: MANO DE OBRA, MATERIALES, HERRAMIENTA Y TODO LO NECESARIO PARA SU CORRECTA EJECUCIÓN.	LOTE	5
12	SUMINISTRO E INSTALACION DE INSTALACION HIDROSANITARIA/HIDRAULICA PARA SANITARIO, LAVABO Y REGADERA, INCLUYE: MANO DE OBRA, MATERIALES, HERRAMIENTA Y TODO LO NECESARIO PARA SU CORRECTA EJECUCIÓN	LOTE	3
13	SUMINISTRO E INSTALACION DE ESTUCO EN MUROS INTERIORES Y EXTERIORES, INCLUYE: MANO DE OBRA, MATERIALES, HERRAMIENTA Y TODO LO NECESARIO PARA SU CORRECTA EJECUCIÓN	M.2	226.5
14	SUMINISTRO E INSTALACION DE PINTURA VINILICA EN MUROS Y LOSAS (INTERIORES Y EXTERIORES), INCLUYE: MANO DE OBRA, MATERIALES, HERRAMIENTAS Y TODO LO NECESARIO PARA SU CORRECTA EJECUCIÓN	M.2	226.5
15	SUMINISTRO E INSTALACION DE VENTANAS Y/O PUERTAS (SEGUN PROYECTO), INCLUYE: MANO DE OBRA, MATERIALES, HERRAMIENTAS Y TODO LO NECESARIO PARA SU CORRECTA EJECUCIÓN.	PZA	7
16	CONSTRUCCION DE ESCALERA HECHA DE CONCRETO F'C: 200 KG/CM.2 ARMADA CON VARILLA DE 3/8" @ 20 CMS. EN AMBOS SENTIDOS, LOSA DE 19 CMS. DE ESPESOR MAS LOS ESCALONES DE 18 X 30 CMS., CIMENTACION CON ZAPATA CORRIDA DE 40 X 60 CMS. CON CONCRETO CICLOPEO F'C: 200 KG/CM.2, INCLUYE: MATERIAL, MANO DE OBRA, HERRAMIENTA Y TODO LO NECESARIO PARA SU CORRECTA EJECUCIÓN.	M.2	0
17	RETIRO DE TECHO DE LAMINA EXISTENTE, DESCACHARRIZACION DE LA VIVIENDA Y RETIRO DE ESCOMBRO DURANTE EL TIEMPO QUE DURE LA OBRA, INCLUYE: MANO DE OBRA, MATERIALES, HERRAMIENTAS, FLETES, CUOTAS Y TODO LO NECESARIO PARA LA CORRECTA EJECUCIÓN DE LOS TRABAJOS	LOTE	1

G



Propuesta de solución de vivienda
Beneficiario: **RAYMUNDO RODRIGUEZ FUENTES**
Ubicación: **ESTE BANY 820**
Colonia: **VILLAS DEL OBISPO**
San Pedro Garza García N.L.
Folio 44

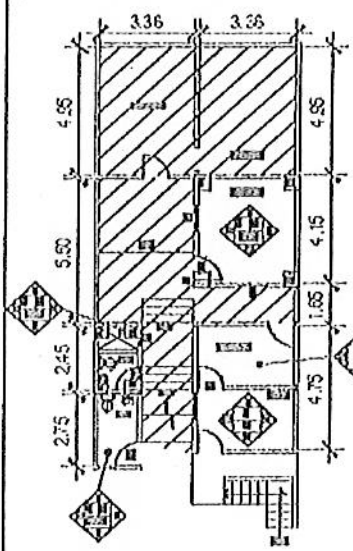
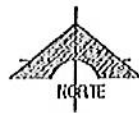

LEYENDA	
W	Tramoya con cerámica blanca
F1	Pavimento de cemento
F2	Pavimento de baldosa
V1	Vidrio de 6 mm
V2	Vidrio de 12 mm
E	Aluminio anodizado
E2	Aluminio pintado
M	Madera natural
M2	Madera pintada
T	Tubo de PVC
LP	Ladrillo perforado
P	Pared
U	Urdido

SECCION LEGAL

- CONSIDERACIONES IMPORTANTES**
- 1.- CONSIDERAR CERRAMIENTO DE TUBOS LEGALES Y/O DE VENTILACION Y/O DE AGUAS Y/O DE GAS Y/O DE TELEFONIA Y/O DE CABLEADO.
 - 2.- CONSIDERAR CUMPLIR EN TODAS LAS INSTALACIONES DE TUBOS LEGALES Y/O DE VENTILACION Y/O DE AGUAS Y/O DE GAS Y/O DE TELEFONIA Y/O DE CABLEADO.
 - 3.- CONSIDERAR CERRAMIENTO DE TUBOS LEGALES Y/O DE VENTILACION Y/O DE AGUAS Y/O DE GAS Y/O DE TELEFONIA Y/O DE CABLEADO.
 - 4.- CONSIDERAR INSTALAR Y/O REPARAR EL SISTEMA DE TUBOS LEGALES Y/O DE VENTILACION Y/O DE AGUAS Y/O DE GAS Y/O DE TELEFONIA Y/O DE CABLEADO.
 - 5.- CONSIDERAR REVISAR LA TUBERIA DE TUBOS LEGALES Y/O DE VENTILACION Y/O DE AGUAS Y/O DE GAS Y/O DE TELEFONIA Y/O DE CABLEADO.
 - 6.- CONSIDERAR EL ANEXO Y LA MANTENCIÓN DE OBRAS NECESARIAS PARA CUMPLIR LAS OBLIGACIONES LEGALES Y/O DE AGUAS Y/O DE GAS Y/O DE TELEFONIA Y/O DE CABLEADO.



Escala: 1:50 (Horizontal) / 1:20 (Vertical)

ATENTAMENTE
Ricardo Quintana La García
RICARDO QUINTANA LA GARCÍA
REPRESENTANTE LEGAL

2

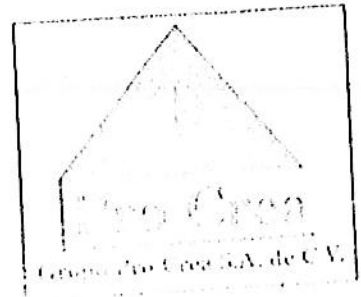



MUNICIPIO DE SAN PEDRO GARZA GARCÍA, NUEVO LEÓN
Secretaría de Administración
Dirección de Adquisiciones

Concurso por Licitación Pública Nacional Presencial N° SA-DA-CL-23/2018 "Suministro e Instalación de material y puesta en marcha para intervención de viviendas del municipio de San Pedro Garza García".

Partida no. 45 "Roberto Camarillo Herrera/Francisca Vargas Castillo".
Anexo no. 1 "Especificaciones Técnicas"

Domicilio ubicado en Esteban V 804 Col. Villas del Obispo.

No.	CONCEPTO	UNIDAD	CANTIDAD
1	CONSTRUCCION DE ZAPATA DE 0.50 X 0.50 X 0.20 ARMADA CON VARILLA DEL No. 3 @ 20 CMS. EN AMBOS SENTIDOS, INCLUYE: MANO DE OBRA, MATERIALES, HERRAMIENTAS Y TODO LO NECESARIO PARA SU CORRECTA EJECUCIÓN	PZA	0
2	CONSTRUCCION DE DALA DE 0.20 X 0.15 ARMADA CON CASTILLO PREFABRICADO ARMEX DE 0.15 X 0.15 ELECTROSOLDADO DOBLE Y CONCRETO A BASE DE CONCRETO F'C:200 KG/CM.2, INCLUYE: MANO DE OBRA, MATERIALES, HERRAMIENTAS Y TODO LO NECESARIO PARA SU CORRECTA EJECUCIÓN	ML	0
3	CONSTRUCCION DE PISO DE 8 CMS. DE CONCRETO F'C: 200 KG/CM2, ACABADO PULIDO, INCLUYE: MANO DE OBRA, MATERIALES, HERRAMIENTAS Y TODO LO CONSTRUCCION DE NECESARIO PARA SU CORRECTA EJECUCIÓN	M2	0
4	CONSTRUCCION DE COLUMNA DE 0.20 X 0.15 X 2.50 MTS. ARMADA CON CASTILLO PREFABRICADO ARMEX DE 0.15 X 0.15 ELECTROSOLDADO DOBLE Y CONCRETO F'C:200 KG/CM.2, INCLUYE: MANO DE OBRA, MATERIALES, HERRAMIENTAS Y TODO LO NECESARIO PARA SU CORRECTA EJECUCIÓN	PZA	18
5	CONSTRUCCION DE MURO DE BLOCK CURADO A VAPOR DE 0.15 X 0.20 X 0.40, PEGADO CON MORTERO CEMENTO-ARENA 1-4, PLOMEADO +/- 0.50 CMS. INCLUYE: MANO DE OBRA, MATERIALES, HERRAMIENTA Y TODO LO NECESARIO PARA SU CORRECTA EJECUCIÓN	M2	92.5
6	CONSTRUCCION DE CERRAMIENTO DE 0.20 X 0.15 ARMADO CON CASTILLO PREFABRICADO ARMEX DE 0.15 X 0.15 ELECTROSOLDADO DOBLE Y CONCRETO F'C:200 KG/CM.2, INCLUYE: MANO DE OBRA, MATERIALES, HERRAMIENTAS Y TODO LO NECESARIO PARA SU CORRECTA EJECUCIÓN	ML	37
7	CONSTRUCCION DE LOSA DE 20 CMS. DE SISTEMA DE VIGUETA Y BOVEDILLA, HECHA CON CONCRETO F'C: 200 KG/CM2 EN CAMA DE COMPRESIÓN Y EN VIGA PERIMETRAL, INCLUYE: MANO DE OBRA, MATERIALES, HERRAMIENTA, CIMBRA Y TODO LO NECESARIO PARA SU CORRECTA EJECUCIÓN	M2	48
8	CONSTRUCCION DE EMPASTADO DE 5 CMS. EN LOSA PARA DAR PENDIENTES PLUVIALES, INCLUYE: MANO DE OBRA, MATERIALES, HERRAMIENTA Y TODO LO NECESARIO PARA SU CORRECTA EJECUCIÓN	M2	48

21



DIRECCIÓN GENERAL DE ASUNTOS JURÍDICOS

Sierra de Espíritu Santo No. 1027 Las Puentes 12avo Sector San Nicolás de los Garza, N.L.

Pro Crea
Grupo Pro Crea S.A. de C.V.

9	CONSTRUCCION DE PRETEL DE UNA CARRERA DE BLOCK DEL No. 6 PEGADO CON MORTERO CEMENTO-ARENA 1-4, LLEVA FILETE EN LA PARTE SUPERIOR DEL BLOCK DE 1 CMS. DE MORTERO, INCLUYE: MATERIALES, MANO DE OBRA, HERRAMIENTA Y TODO LO NECESARIO PARA SU CORRECTA EJECUCIÓN	M.1.	37
10	SUMINISTRO E INSTALACION DE IMPERMEABILIZANTE ACRILICO A DOS MANOS, INCLUYE: MANO DE OBRA, MATERIALES, HERRAMIENTA Y TODO LO NECESARIO PARA SU CORRECTA EJECUCIÓN.	M.2	48
11	SUMINISTRO E INSTALACION DE INSTALACION ELECTRICA Y DE ILUMINACION POR CUARTO (CONSIDERAR RANURAS Y RESANES EN MUROS Y LOSAS) INCLUYE: MANO DE OBRA, MATERIALES, HERRAMIENTA Y TODO LO NECESARIO PARA SU CORRECTA EJECUCIÓN.	LOTE	3
12	SUMINISTRO E INSTALACION DE INSTALACION HIDROSANITARIA/HIDRAULICA PARA SANITARIO, LAVABO Y REGADERA, INCLUYE: MANO DE OBRA, MATERIALES, HERRAMIENTA Y TODO LO NECESARIO PARA SU CORRECTA EJECUCIÓN	LOTE	1
13	SUMINISTRO E INSTALACION DE ESTUCO EN MUROS INTERIORES Y EXTERIORES, INCLUYE: MANO DE OBRA, MATERIALES, HERRAMIENTA Y TODO LO NECESARIO PARA SU CORRECTA EJECUCIÓN	M.2	247.8
14	SUMINISTRO E INSTALACION DE PINTURA VINILICA EN MUROS Y LOSAS (INTERIORES Y EXTERIORES), INCLUYE: MANO DE OBRA, MATERIALES, HERRAMIENTAS Y TODO LO NECESARIO PARA SU CORRECTA EJECUCIÓN	M.2	247.8
15	SUMINISTRO E INSTALACION DE VENTANAS Y/O PUERTAS (SEGUN PROYECTO), INCLUYE: MANO DE OBRA, MATERIALES, HERRAMIENTAS Y TODO LO NECESARIO PARA SU CORRECTA EJECUCIÓN.	PZA	4
16	CONSTRUCCION DE ESCALERA HECHA DE CONCRETO F'C: 200 KG/CM.2 ARMADA CON VARILLA DE 3/8" @ 20 CMS. EN AMBOS SENTIDOS, LOSA DE 19 CMS. DE ESPESOR MAS LOS ESCALONES DE 18 X 30 CMS., CIMENTACION CON ZAPATA CORRIDA DE 40 X 60 CMS. CON CONCRETO CICLOPEO F'C: 200 KG/CM.2, INCLUYE: MATERIAL, MANO DE OBRA, HERRAMIENTA Y TODO LO NECESARIO PARA SU CORRECTA EJECUCIÓN.	M.2	0
17	RETIRO DE TECHO DE LAMINA EXISTENTE, DESCACHARRIZACION DE LA VIVIENDA Y RETIRO DE ESCOMBRO DURANTE EL TIEMPO QUE DURE LA OBRA, INCLUYE: MANO DE OBRA, MATERIALES, HERRAMIENTAS, FLETES, CUOTAS Y TODO LO NECESARIO PARA LA CORRECTA EJECUCIÓN DE LOS TRABAJOS	LOTE	1

2

[Handwritten signature]



Propuesta de solución de vivienda
Beneficiario: **ROBERTO CAMARILLO HERRERA /**
FRANISCA VARGAS CASTILLO
Ubicación: **ESTEBAN Y No. 804**
Colonia: **VILLAS DEL OBISPO**
San Pedro Garza García N.L.
FC045

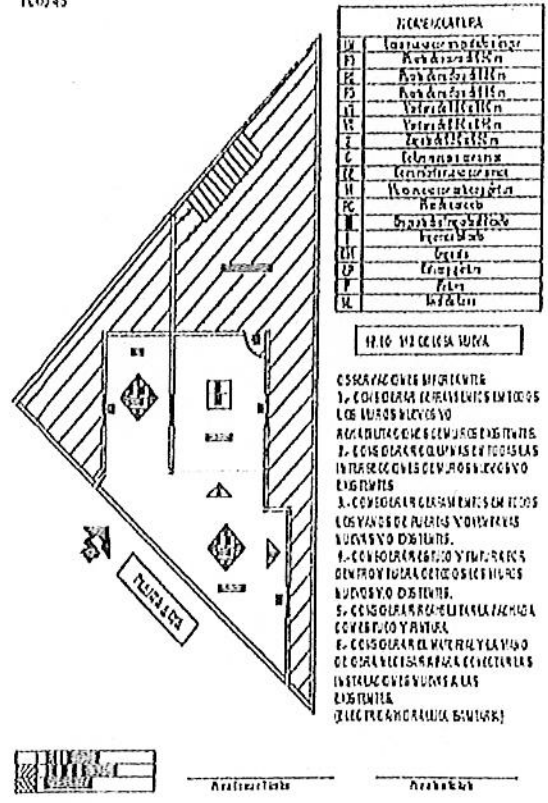
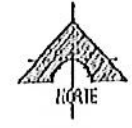

ATENTAMENTE
Ricardo Quintanilla García
RICARDO QUINTANILLA GARCÍA
REPRESENTANTE LEGAL





MUNICIPIO DE SAN PEDRO GARZA GARCÍA, NUEVO LEÓN
 Secretaría de Administración
 Dirección de Adquisiciones

Concurso por Licitación Pública Nacional Presencial N° SA-DA-CL-23/2018 "Suministro e instalación de material y puesta en marcha para intervención de viviendas del municipio de San Pedro Garza García".

Partida no. 46 "Salvador Nápoles".
 Anexo no. 1 "Especificaciones Técnicas"

Domicilio ubicado en Arturo B. de la Garza 306 Col. Vista Montaña.

No.	CONCEPTO	UNIDAD	CANTIDAD
1	CONSTRUCCION DE ZAPATA DE 0.50 X 0.50 X 0.20 ARMADA CON VARILLA DEL No. 3 @ 20 CMS. EN AMBOS SENTIDOS, INCLUYE: MANO DE OBRA, MATERIALES, HERRAMIENTAS Y TODO LO NECESARIO PARA SU CORRECTA EJECUCIÓN	PZA	0
2	CONSTRUCCION DE DALA DE 0.20 X 0.15 ARMADA CON CASTILLO PREFABRICADO ARMEX DE 0.15 X 0.15 ELECTROSOLDADO DOBLE Y CONCRETO A BASE DE CONCRETO F'C:200 KG/CM.2, INCLUYE: MANO DE OBRA, MATERIALES, HERRAMIENTAS Y TODO LO NECESARIO PARA SU CORRECTA EJECUCIÓN	ML	0
3	CONSTRUCCION DE PISO DE 8 CMS. DE CONCRETO F'C: 200 KG/CM2, ACABADO PULIDO, INCLUYE: MANO DE OBRA, MATERIALES, HERRAMIENTAS Y TODO LO CONSTRUCCION DE NECESARIO PARA SU CORRECTA EJECUCIÓN	M2	0
4	CONSTRUCCION DE COLUMNA DE 0.20 X 0.15 X 2.50 MTS. ARMADA CON CASTILLO PREFABRICADO ARMEX DE 0.15 X 0.15 ELECTROSOLDADO DOBLE Y CONCRETO F'C:200 KG/CM.2, INCLUYE: MANO DE OBRA, MATERIALES, HERRAMIENTAS Y TODO LO NECESARIO PARA SU CORRECTA EJECUCIÓN	PZA	0
5	CONSTRUCCION DE MURO DE BLOCK CURAADO A VAPOR DE 0.15 X 0.20 X 0.40, PEGADO CON MORTERO CEMENTO-ARENA 1-4, PLOMEADO +/- 0.50 CMS. INCLUYE: MANO DE OBRA, MATERIALES, HERRAMIENTA Y TODO LO NECESARIO PARA SU CORRECTA EJECUCIÓN	M2	0
6	CONSTRUCCION DE CERRAMIENTO DE 0.20 X 0.15 ARMADO CON CASTILLO PREFABRICADO ARMEX DE 0.15 X 0.15 ELECTROSOLDADO DOBLE Y CONCRETO F'C:200 KG/CM.2, INCLUYE: MANO DE OBRA, MATERIALES, HERRAMIENTAS Y TODO LO NECESARIO PARA SU CORRECTA EJECUCIÓN	ML	0
7	CONSTRUCCION DE LOSA DE 20 CMS. DE SISTEMA DE VIGUETA Y BOVEDILLA, HECHA CON CONCRETO F'C: 200 KG/CM2 EN CAMA DE COMPRESIÓN Y EN VIGA PERIMETRAL, INCLUYE: MANO DE OBRA, MATERIALES, HERRAMIENTA, CIEMBRA Y TODO LO NECESARIO PARA SU CORRECTA EJECUCIÓN	M2	0
8	CONSTRUCCION DE EMPASTADO DE 5 CMS. EN LOSA PARA DAR PENDIENTES PLUVIALES, INCLUYE: MANO DE OBRA, MATERIALES, HERRAMIENTA Y TODO LO NECESARIO PARA SU CORRECTA EJECUCIÓN	M2	50

2

[Handwritten signature]

Sierra de Espíritu Santo No. 1027 Las Puertes 12avo Sector San Nicolás de los Garza, N. L.



9	CONSTRUCCION DE PREFIL DE UNA CARRERA DE BLOCK DEL No. 6 PEGADO CON MORTERO CEMENTO-ARENA 1-4, LLEVA FILETE EN LA PARTE SUPERIOR DEL BLOCK DE 1 CMS. DE MORTERO, INCLUYE: MATERIALES, MANO DE OBRA, HERRAMIENTA Y TODO LO NECESARIO PARA SU CORRECTA EJECUCIÓN	M.L.	0
10	SUMINISTRO E INSTALACION DE IMPERMEABILIZANTE ACRILICO A DOS MANOS, INCLUYE: MANO DE OBRA, MATERIALES, HERRAMIENTA Y TODO LO NECESARIO PARA SU CORRECTA EJECUCIÓN.	M.2	50
11	SUMINISTRO E INSTALACION DE INSTALACION ELECTRICA Y DE ILUMINACION POR CUARTO (CONSIDERAR RANURAS Y RESANES EN MUROS Y LOSAS) INCLUYE: MANO DE OBRA, MATERIALES, HERRAMIENTA Y TODO LO NECESARIO PARA SU CORRECTA EJECUCIÓN.	LOTE	0
12	SUMINISTRO E INSTALACION DE INSTALACION HIDROSANITARIA/HIDRAULICA PARA SANITARIO, LAVABO Y REGADERA, INCLUYE: MANO DE OBRA, MATERIALES, HERRAMIENTA Y TODO LO NECESARIO PARA SU CORRECTA EJECUCIÓN	LOTE	0
13	SUMINISTRO E INSTALACION DE ESTUCO EN MUROS INTERIORES Y EXTERIORES, INCLUYE: MANO DE OBRA, MATERIALES, HERRAMIENTA Y TODO LO NECESARIO PARA SU CORRECTA EJECUCIÓN	M.2	200
14	SUMINISTRO E INSTALACION DE PINTURA VINILICA EN MUROS Y LOSAS (INTERIORES Y EXTERIORES), INCLUYE: MANO DE OBRA, MATERIALES, HERRAMIENTAS Y TODO LO NECESARIO PARA SU CORRECTA EJECUCIÓN	M.2	200
15	SUMINISTRO E INSTALACION DE VENTANAS Y/O PUERTAS (SEGUN PROYECTO), INCLUYE: MANO DE OBRA, MATERIALES, HERRAMIENTAS Y TODO LO NECESARIO PARA SU CORRECTA EJECUCIÓN.	PZA	0
16	CONSTRUCCION DE ESCALERA HECHA DE CONCRETO F'C: 200 KG/CM.2 ARMADA CON VARILLA DE 3/8" @ 20 CMS. EN AMBOS SENTIDOS, LOSA DE 19 CMS. DE ESPESOR MAS LOS ESCALONES DE 18 X 30 CMS., CIMENTACION CON ZAPATA CORRIDA DE 40 X 60 CMS. CON CONCRETO CICLOPEO F'C: 200 KG/CM.2, INCLUYE: MATERIAL, MANO DE OBRA, HERRAMIENTA Y TODO LO NECESARIO PARA SU CORRECTA EJECUCIÓN.	M.2	0
17	RETIRO DE TECHO DE LAMINA EXISTENTE, DESCACHARRIZACION DE LA VIVIENDA Y RETIRO DE ESCOMBRO DURANTE EL TIEMPO QUE DURE LA OBRA, INCLUYE: MANO DE OBRA, MATERIALES, HERRAMIENTAS, FLETES, CUOTAS Y TODO LO NECESARIO PARA LA CORRECTA EJECUCIÓN DE LOS TRABAJOS	LOTE	1

ATENTAMENTE

RICARDO QUINTANILLA GARCÍA
 REPRESENTANTE LEGAL





MUNICIPIO DE SAN PEDRO GARZA GARCÍA, NUEVO LEÓN
 Secretaría de Administración
 Dirección de Adquisiciones

Concurso por Licitación Pública Nacional Presencial N° SA-DA-CL-23/2018 "Suministro e Instalación de material y puesta en marcha para Intervención de viviendas del municipio de San Pedro Garza García".

Partida no. 47 "Sandra Alicia González Chávez".
 Anexo no. 1 "Especificaciones Técnicas"

Domicilio ubicado en Uranio 400 Col. San Pedro 400.

No.	CONCEPTO	UNIDAD	CANTIDAD
1	CONSTRUCCION DE ZAPATA DE 0.50 X 0.50 X 0.20 ARMADA CON VARILLA DEL No. 3 @ 20 CMS. EN AMBOS SENTIDOS, INCLUYE: MANO DE OBRA, MATERIALES, HERRAMIENTAS Y TODO LO NECESARIO PARA SU CORRECTA EJECUCIÓN	PZA	4
2	CONSTRUCCION DE DAIA DE 0.20 X 0.15 ARMADA CON CASTILLO PREFABRICADO ARMEX DE 0.15 X 0.15 ELECTROSOLDADO DOBLE Y CONCRETO A BASE DE CONCRETO F'C:200 KG/CM.2, INCLUYE: MANO DE OBRA, MATERIALES, HERRAMIENTAS Y TODO LO NECESARIO PARA SU CORRECTA EJECUCIÓN	ML	20
3	CONSTRUCCION DE PISO DE 8 CMS. DE CONCRETO F'C: 200 KG/CM2, ACABADO PULIDO, INCLUYE: MANO DE OBRA, MATERIALES, HERRAMIENTAS Y TODO LO CONSTRUCCION DE NECESARIO PARA SU CORRECTA EJECUCIÓN	M2	4
4	CONSTRUCCION DE COLUMNA DE 0.20 X 0.15 X 2.50 MTS. ARMADA CON CASTILLO PREFABRICADO ARMEX DE 0.15 X 0.15 ELECTROSOLDADO DOBLE Y CONCRETO F'C:200 KG/CM.2, INCLUYE: MANO DE OBRA, MATERIALES, HERRAMIENTAS Y TODO LO NECESARIO PARA SU CORRECTA EJECUCIÓN	PZA	8
5	CONSTRUCCION DE MURO DE BLOCK CURADO A VAPOR DE 0.15 X 0.20 X 0.40, PEGADO CON MORTERO CEMENTO-ARENA 1-4, PLOMEADO 1/- 0.50 CMS. INCLUYE: MANO DE OBRA, MATERIALES, HERRAMIENTA Y TODO LO NECESARIO PARA SU CORRECTA EJECUCIÓN	M2	55
6	CONSTRUCCION DE CERRAMIENTO DE 0.20 X 0.15 ARMADO CON CASTILLO PREFABRICADO ARMEX DE 0.15 X 0.15 ELECTROSOLDADO DOBLE Y CONCRETO F'C:200 KG/CM.2, INCLUYE: MANO DE OBRA, MATERIALES, HERRAMIENTAS Y TODO LO NECESARIO PARA SU CORRECTA EJECUCIÓN	ML	14.1
7	CONSTRUCCION DE LOSA DE 20 CMS. DE SISTEMA DE VIGUETA Y BOVEDILLA, HECHA CON CONCRETO F'C: 200 KG/CM2 EN CAMA DE COMPRESIÓN Y EN VIGA PERIMETRAL, INCLUYE: MANO DE OBRA, MATERIALES, HERRAMIENTA, CIMBRA Y TODO LO NECESARIO PARA SU CORRECTA EJECUCIÓN	M2	19.14
8	CONSTRUCCION DE EMPASTADO DE 5 CMS. EN LOSA PARA DAR PENDIENTES PLUVIALES, INCLUYE: MANO DE OBRA, MATERIALES, HERRAMIENTA Y TODO LO NECESARIO PARA SU CORRECTA EJECUCIÓN	M2	79.98

2

Pro Crea



Sierra de Espiritu Santo No. 1027 Las Puentes 12avo Sector San Nicolás de los Garza, N. L.

9	CONSTRUCCION DE PRETEL DE UNA CARRERA DE BLOCK DEL No. 6 PEGADO CON MORTERO CEMENTO-ARENA 1-4, LLEVA FILETE EN LA PARTE SUPERIOR DEL BLOCK DE 1 CMS. DE MORTERO, INCLUYE: MATERIALES, MANO DE OBRA, HERRAMIENTA Y TODO LO NECESARIO PARA SU CORRECTA EJECUCIÓN	M.1.	35.6
10	SUMINISTRO E INSTALACION DE IMPERMEABILIZANTE ACRILICO A DOS MANOS, INCLUYE: MANO DE OBRA, MATERIALES, HERRAMIENTA Y TODO LO NECESARIO PARA SU CORRECTA EJECUCIÓN.	M.2	64.14
11	SUMINISTRO E INSTALACION DE INSTALACION ELECTRICA Y DE ILUMINACION POR CUARTO (CONSIDERAR RANURAS Y RESANES EN MUROS Y LOSAS) INCLUYE: MANO DE OBRA, MATERIALES, HERRAMIENTA Y TODO LO NECESARIO PARA SU CORRECTA EJECUCIÓN.	LOTE	5
12	SUMINISTRO E INSTALACION DE INSTALACION HIDROSANITARIA/HIDRAULICA PARA SANITARIO, LAVABO Y REGADERA, INCLUYE: MANO DE OBRA, MATERIALES, HERRAMIENTA Y TODO LO NECESARIO PARA SU CORRECTA EJECUCIÓN	LOTE	2
13	SUMINISTRO E INSTALACION DE ESTUCO EN MUROS INTERIORES Y EXTERIORES, INCLUYE: MANO DE OBRA, MATERIALES, HERRAMIENTA Y TODO LO NECESARIO PARA SU CORRECTA EJECUCIÓN	M.2	354.58
14	SUMINISTRO E INSTALACION DE PINTURA VINILICA EN MUROS Y LOSAS (INTERIORES Y EXTERIORES), INCLUYE: MANO DE OBRA, MATERIALES, HERRAMIENTAS Y TODO LO NECESARIO PARA SU CORRECTA EJECUCIÓN	M.2	354.58
15	SUMINISTRO E INSTALACION DE VENTANAS Y/O PUERTAS (SEGUN PROYECTO), INCLUYE: MANO DE OBRA, MATERIALES, HERRAMIENTAS Y TODO LO NECESARIO PARA SU CORRECTA EJECUCIÓN.	PZA	12
16	CONSTRUCCION DE ESCALERA HECHA DE CONCRETO F'C: 200 KG/CM.2 ARMADA CON VARILLA DE 3/8" @ 20 CMS. EN AMBOS SENTIDOS, LOSA DE 19 CMS. DE ESPESOR MAS LOS ESCALONES DE 18 X 30 CMS., CIMENTACION CON ZAPATA CORRIDA DE 40 X 60 CMS. CON CONCRETO CICLOPEO F'C: 200 KG/CM.2, INCLUYE: MATERIAL, MANO DE OBRA, HERRAMIENTA Y TODO LO NECESARIO PARA SU CORRECTA EJECUCIÓN.	M.2	6
17	RETIRO DE TECHO DE LAMINA EXISTENTE, DESCACHARRIZACION DE LA VIVIENDA Y RETIRO DE ESCOMBRO DURANTE EL TIEMPO QUE DURE LA OBRA, INCLUYE: MANO DE OBRA, MATERIALES, HERRAMIENTAS, FLETES, CUOTAS Y TODO LO NECESARIO PARA LA CORRECTA EJECUCIÓN DE LOS TRABAJOS	LOTE	1





MUNICIPIO DE SAN PEDRO GARZA GARCÍA, NUEVO LEÓN
 Secretaría de Administración
 Dirección de Adquisiciones

Concurso por Licitación Pública Nacional Presencial N° SA-DA-CL-23/2018 "Suministro e Instalación de material y puesta en marcha para Intervención de viviendas del municipio de San Pedro Garza García".

Partida no. 48 "Sandra Navarro Sorla".
 Anexo no. 1 "Especificaciones Técnicas"

Domicilio ubicado en Prisciliano Siller 164 Col. Lázaro Garza Ayala.

No.	CONCEPTO	UNIDAD	CANTIDAD
1	CONSTRUCCION DE ZAPATA DE 0.50 X 0.50 X 0.20 ARMADA CON VARILLA DEL No. 3 @ 20 CMS. EN AMBOS SENTIDOS, INCLUYE: MANO DE OBRA, MATERIALES, HERRAMIENTAS Y TODO LO NECESARIO PARA SU CORRECTA EJECUCIÓN	PZA	4
2	CONSTRUCCION DE DAIA DE 0.20 X 0.15 ARMADA CON CASTILLO PREFABRICADO ARMEX DE 0.15 X 0.15 ELECTROSOLDADO DOBLE Y CONCRETO A BASE DE CONCRETO F'C:200 KG/CM.2, INCLUYE: MANO DE OBRA, MATERIALES, HERRAMIENTAS Y TODO LO NECESARIO PARA SU CORRECTA EJECUCIÓN	ML	13
3	CONSTRUCCION DE PISO DE 8 CMS. DE CONCRETO F'C: 200 KG/CM2, ACABADO PULIDO, INCLUYE: MANO DE OBRA, MATERIALES, HERRAMIENTAS Y TODO LO CONSTRUCCION DE NECESARIO PARA SU CORRECTA EJECUCIÓN	M2	0
4	CONSTRUCCION DE COLUMNA DE 0.20 X 0.15 X 2.50 MTS. ARMADA CON CASTILLO PREFABRICADO ARMEX DE 0.15 X 0.15 ELECTROSOLDADO DOBLE Y CONCRETO F'C:200 KG/CM.2, INCLUYE: MANO DE OBRA, MATERIALES, HERRAMIENTAS Y TODO LO NECESARIO PARA SU CORRECTA EJECUCIÓN	PZA	8
5	CONSTRUCCION DE MURO DE BLOCK CURADO A VAPOR DE 0.15 X 0.20 X 0.40, PEGADO CON MORTERO CEMENTO-ARENA 1-4, PLOMEADO +/- 0.50 CMS. INCLUYE: MANO DE OBRA, MATERIALES, HERRAMIENTA Y TODO LO NECESARIO PARA SU CORRECTA EJECUCIÓN	M2	72.5
6	CONSTRUCCION DE CERRAMIENTO DE 0.20 X 0.15 ARMADO CON CASTILLO PREFABRICADO ARMEX DE 0.15 X 0.15 ELECTROSOLDADO DOBLE Y CONCRETO F'C:200 KG/CM.2, INCLUYE: MANO DE OBRA, MATERIALES, HERRAMIENTAS Y TODO LO NECESARIO PARA SU CORRECTA EJECUCIÓN	ML	29
7	CONSTRUCCION DE LOSA DE 20 CMS. DE SISTEMA DE VIGUETA Y BOVEDILLA, HECHA CON CONCRETO F'C: 200 KG/CM2 EN CAMA DE COMPRESIÓN Y EN VIGA PERIMETRAL, INCLUYE: MANO DE OBRA, MATERIALES, HERRAMIENTA, CIMBRA Y TODO LO NECESARIO PARA SU CORRECTA EJECUCIÓN	M2	15
8	CONSTRUCCION DE EMPASTADO DE 5 CMS. EN LOSA PARA DAR PENDIENTES PLUVIALES, INCLUYE: MANO DE OBRA, MATERIALES, HERRAMIENTA Y TODO LO NECESARIO PARA SU CORRECTA EJECUCIÓN	M2	15

2



Sierra de Espíritu Santo No. 1027 Las Puentes 12avo Sector San Nicolás de los Garza, N. L.

Handwritten signature

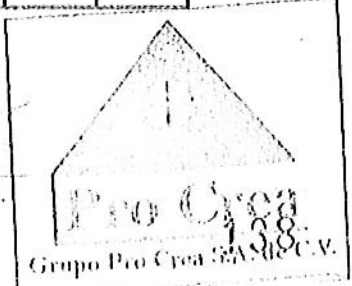

9	CONSTRUCCION DE PRETEL DE UNA CARRERA DE BLOCK DEL No. 6 PEGADO CON MORTERO CEMENTO-ARENA 1-4, LLEVA FILETE EN LA PARTE SUPERIOR DEL BLOCK DE 1 CMS. DE MORTERO, INCLUYE: MATERIALES, MANO DE OBRA, HERRAMIENTA Y TODO LO NECESARIO PARA SU CORRECTA EJECUCIÓN	M.L.	13
10	SUMINISTRO E INSTALACION DE IMPERMEABILIZANTE ACRILICO A DOS MANOS, INCLUYE: MANO DE OBRA, MATERIALES, HERRAMIENTA Y TODO LO NECESARIO PARA SU CORRECTA EJECUCIÓN.	M.2	15
11	SUMINISTRO E INSTALACION DE INSTALACION ELECTRICA Y DE ILUMINACION POR CUARTO (CONSIDERAR RANURAS Y RESANES EN MUROS Y LOSAS) INCLUYE: MANO DE OBRA, MATERIALES, HERRAMIENTA Y TODO LO NECESARIO PARA SU CORRECTA EJECUCIÓN.	LOTE	3
12	SUMINISTRO E INSTALACION DE INSTALACION HIDROSANITARIA/HIDRAULICA PARA SANITARIO, LAVABO Y REGADERA, INCLUYE: MANO DE OBRA, MATERIALES, HERRAMIENTA Y TODO LO NECESARIO PARA SU CORRECTA EJECUCIÓN	LOTE	1
13	SUMINISTRO E INSTALACION DE ESTUCO EN MUROS INTERIORES Y EXTERIORES, INCLUYE: MANO DE OBRA, MATERIALES, HERRAMIENTA Y TODO LO NECESARIO PARA SU CORRECTA EJECUCIÓN	M.2	165.2
14	SUMINISTRO E INSTALACION DE PINTURA VINILICA EN MUROS Y LOSAS (INTERIORES Y EXTERIORES), INCLUYE: MANO DE OBRA, MATERIALES, HERRAMIENTAS Y TODO LO NECESARIO PARA SU CORRECTA EJECUCIÓN	M.2	165.2
15	SUMINISTRO E INSTALACION DE VENTANAS Y/O PUERTAS (SEGUN PROYECTO), INCLUYE: MANO DE OBRA, MATERIALES, HERRAMIENTAS Y TODO LO NECESARIO PARA SU CORRECTA EJECUCIÓN.	PZA	9
16	CONSTRUCCION DE ESCALERA HECHA DE CONCRETO F'C: 200 KG/CM.2 ARMADA CON VARILLA DE 3/8" @ 20 CMS. EN AMBOS SENTIDOS, LOSA DE 19 CMS. DE ESPESOR MAS LOS ESCALONES DE 18 X 30 CMS., CIMENTACION CON ZAPATA CORRIDA DE 40 X 60 CMS. CON CONCRETO CICLOPEO F'C: 200 KG/CM.2, INCLUYE: MATERIAL, MANO DE OBRA, HERRAMIENTA Y TODO LO NECESARIO PARA SU CORRECTA EJECUCIÓN.	M.2	0
17	RETIRO DE TECIJO DE LAMINA EXISTENTE, DESCACHARRIZACION DE LA VIVIENDA Y RETIRO DE ESCOMBRO DURANTE EL TIEMPO QUE DURE LA OBRA, INCLUYE: MANO DE OBRA, MATERIALES, HERRAMIENTAS, FLETES, CUOTAS Y TODO LO NECESARIO PARA LA CORRECTA EJECUCIÓN DE LOS TRABAJOS	LOTE	1

2



[Handwritten signature]

Propuesta de solución de vivienda

Beneficiario: SANDRA NAVARRO SORIA
 Ubicación: FRANCISCAO GILLER # 164
 Colonia: LAZARO GARZA AYALA
 San Pedro Garza García N.L.
 Folio 48

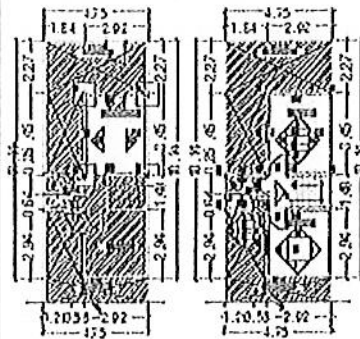

ACERCA DE LA TABLA	
W	Walla
PI	Parquet
R	Revestimiento
PD	Pared
VI	Vitrina
VZ	Vitrina
Z	Zapicho
C	Cerámica
CE	Cerámica
W	Walla
PC	Pared
M	Madera
F	Flores
AL	Aluminio
M	Madera
P	Piso
IL	Iluminación

15.10.1982 CELESTIA VIVIER

PLANTA 1

PLANTA 2

Arquitecto

Dibujante

ATENTAMENTE



RICARDO QUINTANILLA GARCÍA
 REPRESENTANTE LEGAL

2





MUNICIPIO DE SAN PEDRO GARZA GARCÍA, NUEVO LEÓN
 Secretaría de Administración
 Dirección de Adquisiciones

Concurso por Licitación Pública Nacional Presencial N° SA-DA-CL-23/2018 "Suministro e Instalación de material y puesta en marcha para Intervención de viviendas del municipio de San Pedro Garza García".

Partida no. 49 "Sandra Patricia Meléndez Coronado".
 Anexo no. 1 "Especificaciones Técnicas"

Domicilio ubicado en Antimonio 631 Col. San Pedro 400.

No.	CONCEPTO	UNIDAD	CANTIDAD
1	CONSTRUCCION DE ZAPATA DE 0.50 X 0.50 X 0.20 ARMADA CON VARILLA DEL No. 3 @ 20 CMS. EN AMBOS SENTIDOS, INCLUYE: MANO DE OBRA, MATERIALES, HERRAMIENTAS Y TODO LO NECESARIO PARA SU CORRECTA EJECUCIÓN	PZA	4
2	CONSTRUCCION DE DALIA DE 0.20 X 0.15 ARMADA CON CASTILLO PREFABRICADO ARMEX DE 0.15 X 0.15 ELECTROSOLDADO DOBLE Y CONCRETO A BASE DE CONCRETO F'C:200 KG/CM.2, INCLUYE: MANO DE OBRA, MATERIALES, HERRAMIENTAS Y TODO LO NECESARIO PARA SU CORRECTA EJECUCIÓN	ML	0
3	CONSTRUCCION DE PISO DE 8 CMS. DE CONCRETO F'C: 200 KG/CM2, ACABADO PULIDO, INCLUYE: MANO DE OBRA, MATERIALES, HERRAMIENTAS Y TODO LO CONSTRUCCION DE NECESARIO PARA SU CORRECTA EJECUCIÓN	M2	4
4	CONSTRUCCION DE COLUMNA DE 0.20 X 0.15 X 2.50 MTS. ARMADA CON CASTILLO PREFABRICADO ARMEX DE 0.15 X 0.15 ELECTROSOLDADO DOBLE Y CONCRETO F'C:200 KG/CM.2, INCLUYE: MANO DE OBRA, MATERIALES, HERRAMIENTAS Y TODO LO NECESARIO PARA SU CORRECTA EJECUCIÓN	PZA	4
5	CONSTRUCCION DE MURO DE BLOCK CURADO A VAPOR DE 0.15 X 0.20 X 0.40, PEGADO CON MORTERO CEMENTO-ARENA 1-4, PLOMEADO +/- 0.50 CMS. INCLUYE: MANO DE OBRA, MATERIALES, HERRAMIENTA Y TODO LO NECESARIO PARA SU CORRECTA EJECUCIÓN	M2	10
6	CONSTRUCCION DE CERRAMIENTO DE 0.20 X 0.15 ARMADO CON CASTILLO PREFABRICADO ARMEX DE 0.15 X 0.15 ELECTROSOLDADO DOBLE Y CONCRETO F'C:200 KG/CM.2, INCLUYE: MANO DE OBRA, MATERIALES, HERRAMIENTAS Y TODO LO NECESARIO PARA SU CORRECTA EJECUCIÓN	ML	17
7	CONSTRUCCION DE LOSA DE 20 CMS. DE SISTEMA DE VIGUETA Y BOVEDILLA, HECHA CON CONCRETO F'C: 200 KG/CM2 EN CAMA DE COMPRESIÓN Y EN VIGA PERIMETRAL, INCLUYE: MANO DE OBRA, MATERIALES, HERRAMIENTA, CIMBRA Y TODO LO NECESARIO PARA SU CORRECTA EJECUCIÓN	M2	45
8	CONSTRUCCION DE EMPASTADO DE 5 CMS. EN LOSA PARA DAR PENDIENTES PLUVIALES, INCLUYE: MANO DE OBRA, MATERIALES, HERRAMIENTA Y TODO LO NECESARIO PARA SU CORRECTA EJECUCIÓN	M2	45

CR

[Handwritten signature]



Sierra de Espiritu Santo No. 1027 Las Puentes 12avo Sector San Nicolás de los Garza, N.L.



9	CONSTRUCCION DE PRETEL DE UNA CARRERA DE BLOCK DEL No. 6 PEGADO CON MORTERO CEMENTO-ARENA 1-4, LLEVA FILETE EN LA PARTE SUPERIOR DEL BLOCK DE 1 CMS. DE MORTERO, INCLUYE: MATERIALES, MANO DE OBRA, HERRAMIENTA Y TODO LO NECESARIO PARA SU CORRECTA EJECUCIÓN	M.L.	30
10	SUMINISTRO E INSTALACION DE IMPERMEABILIZANTE ACRILICO A DOS MANOS, INCLUYE: MANO DE OBRA, MATERIALES, HERRAMIENTA Y TODO LO NECESARIO PARA SU CORRECTA EJECUCIÓN.	M.2	40
11	SUMINISTRO E INSTALACION DE INSTALACION ELECTRICA Y DE ILUMINACION POR CUARTO (CONSIDERAR RANURAS Y RESANES EN MUROS Y LOSAS) INCLUYE: MANO DE OBRA, MATERIALES, HERRAMIENTA Y TODO LO NECESARIO PARA SU CORRECTA EJECUCIÓN.	LOTE	5
12	SUMINISTRO E INSTALACION DE INSTALACION HIDROSANITARIA/HIDRAULICA PARA SANITARIO, LAVABO Y REGADERA, INCLUYE: MANO DE OBRA, MATERIALES, HERRAMIENTA Y TODO LO NECESARIO PARA SU CORRECTA EJECUCIÓN	LOTE	2
13	SUMINISTRO E INSTALACION DE ESTUCO EN MUROS INTERIORES Y EXTERIORES, INCLUYE: MANO DE OBRA, MATERIALES, HERRAMIENTA Y TODO LO NECESARIO PARA SU CORRECTA EJECUCIÓN	M.2	445
14	SUMINISTRO E INSTALACION DE PINTURA VINILICA EN MUROS Y LOSAS (INTERIORES Y EXTERIORES), INCLUYE: MANO DE OBRA, MATERIALES, HERRAMIENTAS Y TODO LO NECESARIO PARA SU CORRECTA EJECUCIÓN	M.2	445
15	SUMINISTRO E INSTALACION DE VENTANAS Y/O PUERTAS (SEGUN PROYECTO), INCLUYE: MANO DE OBRA, MATERIALES, HERRAMIENTAS Y TODO LO NECESARIO PARA SU CORRECTA EJECUCIÓN.	PZA	15
16	CONSTRUCCION DE ESCALERA HECHA DE CONCRETO F'C: 200 KG/CM.2 ARMADA CON VARILLA DE 3/8" @ 20 CMS. EN AMBOS SENTIDOS, LOSA DE 19 CMS. DE ESPESOR MAS LOS ESCALONES DE 18 X 30 CMS., CIMENTACION CON ZAPATA CORRIDA DE 40 X 60 CMS. CON CONCRETO CICLOPEO F'C: 200 KG/CM.2, INCLUYE: MATERIAL, MANO DE OBRA, HERRAMIENTA Y TODO LO NECESARIO PARA SU CORRECTA EJECUCIÓN.	M.2	6
17	RETIRO DE TECIO DE LAMINA EXISTENTE, DESCACHARRIZACION DE LA VIVIENDA Y RETIRO DE ESCOMBRO DURANTE EL TIEMPO QUE DURE LA OBRA, INCLUYE: MANO DE OBRA, MATERIALES, HERRAMIENTAS, FLETES, CUOTAS Y TODO LO NECESARIO PARA LA CORRECTA EJECUCIÓN DE LOS TRABAJOS	LOTE	1

CR

[Handwritten signature]



Propuesta de solución de vivienda

Beneficiario: SANDRA PATRICIA MELÉNDEZ CORONADO
Ubicación: ANTONINO # 631
Colonia: SAN PEDRO 400
San Pedro Garza García NL.
Folio 49

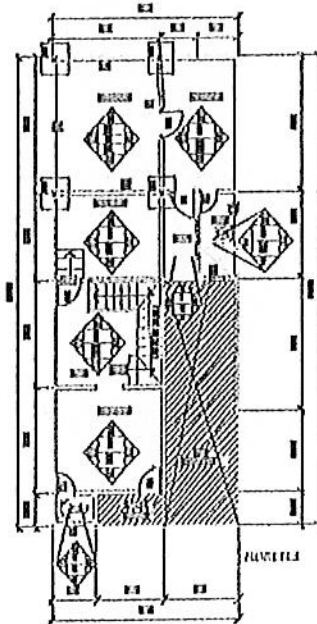

NOMENCLATURA	
LM	Losas con mampolines
PI	Asfalto de 5 cm
PE	Asfalto de 5 cm
PS	Asfalto de 5 cm
MI	Vidrio de 1/8" de 1/2"
VI	Vidrio de 1/8" de 1/2"
VE	Vidrio de 1/8" de 1/2"
CE	Cerámico cerámico
CC	Cerámico cerámico
CM	Waxstone cerámico
FC	Pedregal
GC	Cerámico cerámico
LI	Acabado
LO	Gras
LP	Gras
P	Piso
VI	Vidrio

15 EG. HILICROBIA

- CONSERVACIONES RECOMENDADAS:
- 1- CONSERVAR CERRAMINOS EN TODOS LOS MUEBLES Y/O DEBENTILES.
 - 2- CONSERVAR COLLARIS EN TODAS LAS INTERRUPCIONES DE MUEBLES Y/O DEBENTILES.
 - 3- CONSERVAR CERRAMINOS EN TODOS LOS MUEBLES Y/O DEBENTILES.
 - 4- CONSERVAR ESTILO Y FORMA DE TODOS LOS MUEBLES Y/O DEBENTILES.
 - 5- CONSERVAR EN SU TOTALIDAD LA BORDA CON ESTILO Y FORMA.
 - 6- CONSERVAR EL MANTENIMIENTO Y/O REPARACIONES NECESARIAS PARA COORDINAR LAS INSTALACIONES ALBAÑILERIAS Y/O DEBENTILES.
- (RECOMENDACIONES RECOMENDADAS)

Resolución de la Dirección General de Asuntos Jurídicos

Propuesta de solución de vivienda

Beneficiario: SANDRA PATRICIA MELÉNDEZ CORONADO
Ubicación: ANTONINO # 631
Colonia: SAN PEDRO 400
San Pedro Garza García NL.
Folio 49

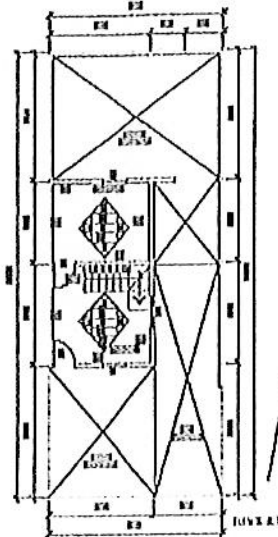

NOMENCLATURA	
LM	Losas con mampolines
PI	Asfalto de 5 cm
PE	Asfalto de 5 cm
PS	Asfalto de 5 cm
MI	Vidrio de 1/8" de 1/2"
VI	Vidrio de 1/8" de 1/2"
VE	Vidrio de 1/8" de 1/2"
CE	Cerámico cerámico
CC	Cerámico cerámico
CM	Waxstone cerámico
FC	Pedregal
GC	Cerámico cerámico
LI	Acabado
LO	Gras
LP	Gras
P	Piso
VI	Vidrio

17.10. HILICROBIA

- CONSERVACIONES RECOMENDADAS:
- 1- CONSERVAR CERRAMINOS EN TODOS LOS MUEBLES Y/O DEBENTILES.
 - 2- CONSERVAR COLLARIS EN TODAS LAS INTERRUPCIONES DE MUEBLES Y/O DEBENTILES.
 - 3- CONSERVAR CERRAMINOS EN TODOS LOS MUEBLES Y/O DEBENTILES.
 - 4- CONSERVAR ESTILO Y FORMA DE TODOS LOS MUEBLES Y/O DEBENTILES.
 - 5- CONSERVAR EN SU TOTALIDAD LA BORDA CON ESTILO Y FORMA.
 - 6- CONSERVAR EL MANTENIMIENTO Y/O REPARACIONES NECESARIAS PARA COORDINAR LAS INSTALACIONES ALBAÑILERIAS Y/O DEBENTILES.
- (RECOMENDACIONES RECOMENDADAS)

Resolución de la Dirección General de Asuntos Jurídicos

ATENTAMENTE

RICARDO QUINTANILLA GARCÍA
REPRESENTANTE LEGAL





MUNICIPIO DE SAN PEDRO GARZA GARCÍA, NUEVO LEÓN
 Secretaría de Administración
 Dirección de Adquisiciones

Concurso por Licitación Pública Nacional Presencial N° SA-DA-CL-23/2018 "Suministro e instalación de material y puesta en marcha para Intervención de viviendas del municipio de San Pedro Garza García".

Partida no. 51 "Santiago Contreras Cerda".
 Anexo no. 1 "Especificaciones Técnicas"

Domicilio ubicado en Bernardo Reyes 435-C Col. El Obispo.

Nº.	CONCEPTO	UNIDAD	CANTIDAD
1	CONSTRUCCION DE ZAPATA DE 0.50 X 0.50 X 0.20 ARMADA CON VARILLA DEL No. 3 @ 20 CMS. EN AMBOS SENTIDOS, INCLUYE: MANO DE OBRA, MATERIALES, HERRAMIENTAS Y TODO LO NECESARIO PARA SU CORRECTA EJECUCIÓN	PZA	6
2	CONSTRUCCION DE DALA DE 0.20 X 0.15 ARMADA CON CASTILLO PREFABRICADO ARMEX DE 0.15 X 0.15 ELECTROSOLDADO DOBLE Y CONCRETO A BASE DE CONCRETO F'C:200 KG/CM.2, INCLUYE: MANO DE OBRA, MATERIALES, HERRAMIENTAS Y TODO LO NECESARIO PARA SU CORRECTA EJECUCIÓN	ML	21
3	CONSTRUCCION DE PISO DE 8 CMS. DE CONCRETO F'C: 200 KG/CM2, ACABADO PULIDO, INCLUYE: MANO DE OBRA, MATERIALES, HERRAMIENTAS Y TODO LO NECESARIO PARA SU CORRECTA EJECUCIÓN	M2	0
4	CONSTRUCCION DE COLUMNA DE 0.20 X 0.15 X 2.50 MTS. ARMADA CON CASTILLO PREFABRICADO ARMEX DE 0.15 X 0.15 ELECTROSOLDADO DOBLE Y CONCRETO F'C:200 KG/CM.2, INCLUYE: MANO DE OBRA, MATERIALES, HERRAMIENTAS Y TODO LO NECESARIO PARA SU CORRECTA EJECUCIÓN	PZA	6
5	CONSTRUCCION DE MURO DE BLOCK CURADO A VAPOR DE 0.15 X 0.20 X 0.40, PEGADO CON MORTERO CEMENTO-ARENA 1-4, PLOMEADO +/- 0.50 CMS. INCLUYE: MANO DE OBRA, MATERIALES, HERRAMIENTA Y TODO LO NECESARIO PARA SU CORRECTA EJECUCIÓN	M2	52.5
6	CONSTRUCCION DE CERRAMIENTO DE 0.20 X 0.15 ARMADO CON CASTILLO PREFABRICADO ARMEX DE 0.15 X 0.15 ELECTROSOLDADO DOBLE Y CONCRETO F'C:200 KG/CM.2, INCLUYE: MANO DE OBRA, MATERIALES, HERRAMIENTAS Y TODO LO NECESARIO PARA SU CORRECTA EJECUCIÓN	ML	21
7	CONSTRUCCION DE LOSA DE 20 CMS. DE SISTEMA DE VIGUETA Y BOVEDILLA, HECHA CON CONCRETO F'C: 200 KG/CM2 EN CAMA DE COMPRESIÓN Y EN VIGA PERIMETRAL, INCLUYE: MANO DE OBRA, MATERIALES, HERRAMIENTA, CIMBRA Y TODO LO NECESARIO PARA SU CORRECTA EJECUCIÓN	M2	33
8	CONSTRUCCION DE EMPASTADO DE 5 CMS. EN LOSA PARA DAR PENDIENTES PLUVIALES, INCLUYE: MANO DE OBRA, MATERIALES, HERRAMIENTA Y TODO LO NECESARIO PARA SU CORRECTA EJECUCIÓN	M2	33

21

[Handwritten signature]

Sierra de Espíritu Santo No. 1027 Las Puercas 12avo Sector San Nicolás de los Garza, N. L.



9	CONSTRUCCION DE PRETEL DE UNA CARRERA DE BLOCK DEL No. 6 PEGADO CON MORTERO CEMENTO-ARENA 1-4, LLEVA FILETE EN LA PARTE SUPERIOR DEL BLOCK DE 1 CMS. DE MORTERO, INCLUYE: MATERIALES, MANO DE OBRA, HERRAMIENTA Y TODO LO NECESARIO PARA SU CORRECTA EJECUCIÓN	M.I.	21
10	SUMINISTRO E INSTALACION DE IMPERMEABILIZANTE ACRILICO A DOS MANOS, INCLUYE: MANO DE OBRA, MATERIALES, HERRAMIENTA Y TODO LO NECESARIO PARA SU CORRECTA EJECUCIÓN.	M.2	33
11	SUMINISTRO E INSTALACION DE INSTALACION ELECTRICA Y DE ILUMINACION POR CUARTO (CONSIDERAR RANURAS Y RESANES EN MUROS Y LOSAS) INCLUYE: MANO DE OBRA, MATERIALES, HERRAMIENTA Y TODO LO NECESARIO PARA SU CORRECTA EJECUCIÓN.	LOTE	12
12	SUMINISTRO E INSTALACION DE INSTALACION HIDROSANITARIA/HIDRAULICA PARA SANITARIO, LAVABO Y REGADERA, INCLUYE: MANO DE OBRA, MATERIALES, HERRAMIENTA Y TODO LO NECESARIO PARA SU CORRECTA EJECUCIÓN	LOTE	2
13	SUMINISTRO E INSTALACION DE ESTUCO EN MUROS INTERIORES Y EXTERIORES, INCLUYE: MANO DE OBRA, MATERIALES, HERRAMIENTA Y TODO LO NECESARIO PARA SU CORRECTA EJECUCIÓN	M.2	146.4
14	SUMINISTRO E INSTALACION DE PINTURA VINILICA EN MUROS Y LOSAS (INTERIORES Y EXTERIORES), INCLUYE: MANO DE OBRA, MATERIALES, HERRAMIENTAS Y TODO LO NECESARIO PARA SU CORRECTA EJECUCIÓN	M.2	146.4
15	SUMINISTRO E INSTALACION DE VENTANAS Y/O PUERTAS (SEGUN PROYECTO), INCLUYE: MANO DE OBRA, MATERIALES, HERRAMIENTAS Y TODO LO NECESARIO PARA SU CORRECTA EJECUCIÓN.	PZA	11
16	CONSTRUCCION DE ESCALERA HECHA DE CONCRETO F'C: 200 KG/CM.2 ARMADA CON VARILLA DE 3/8" @ 20 CMS. EN AMBOS SENTIDOS, LOSA DE 19 CMS. DE ESPESOR MAS LOS ESCALONES DE 18 X 30 CMS., CIMENTACION CON ZAPATA CORRIDA DE 40 X 60 CMS. CON CONCRETO CICLOPEO F'C: 200 KG/CM.2, INCLUYE: MATERIAL, MANO DE OBRA, HERRAMIENTA Y TODO LO NECESARIO PARA SU CORRECTA EJECUCIÓN.	M.2	0
17	RETIRO DE TECHO DE LAMINA EXISTENTE, DESCACHARRIZACION DE LA VIVIENDA Y RETIRO DE ESCOMBRO DURANTE EL TIEMPO QUE DURE LA OBRA, INCLUYE: MANO DE OBRA, MATERIALES, HERRAMIENTAS, FLETES, CUOTAS Y TODO LO NECESARIO PARA LA CORRECTA EJECUCIÓN DE LOS TRABAJOS	LOTE	1

2

Handwritten signature





MUNICIPIO DE SAN PEDRO GARZA GARCÍA, NUEVO LEÓN
 Secretaría de Administración
 Dirección de Adquisiciones

Concurso por Licitación Pública Nacional Presencial N° SA-DA-CL-23/2018 "Suministro e Instalación de material y puesta en marcha para intervención de viviendas del municipio de San Pedro Garza García".

Partida no. 52 "Saúl Rodríguez Báez".
 Anexo no. 1 "Especificaciones Técnicas"

Domicilio ubicado en Plan del Río 220-A Col. Lucio Blanco II.

No.	CONCEPTO	UNIDAD	CANTIDAD
1	CONSTRUCCION DE ZAPATA DE 0.50 X 0.50 X 0.20 ARMADA CON VARILLA DEL No. 3 @ 20 CMS. EN AMBOS SENTIDOS, INCLUYE: MANO DE OBRA, MATERIALES, HERRAMIENTAS Y TODO LO NECESARIO PARA SU CORRECTA EJECUCIÓN	PZA	4
2	CONSTRUCCION DE DALA DE 0.20 X 0.15 ARMADA CON CASTILLO PREFABRICADO ARMEX DE 0.15 X 0.15 ELECTROSOLDADO DOBLE Y CONCRETO A BASE DE CONCRETO F'C:200 KG/CM.2, INCLUYE: MANO DE OBRA, MATERIALES, HERRAMIENTAS Y TODO LO NECESARIO PARA SU CORRECTA EJECUCIÓN	ML	15.2
3	CONSTRUCCION DE PISO DE 8 CMS. DE CONCRETO F'C: 200 KG/CM2, ACABADO PULIDO, INCLUYE: MANO DE OBRA, MATERIALES, HERRAMIENTAS Y TODO LO NECESARIO PARA SU CORRECTA EJECUCIÓN	M2	0
4	CONSTRUCCION DE COLUMNA DE 0.20 X 0.15 X 2.50 MTS. ARMADA CON CASTILLO PREFABRICADO ARMEX DE 0.15 X 0.15 ELECTROSOLDADO DOBLE Y CONCRETO F'C:200 KG/CM.2, INCLUYE: MANO DE OBRA, MATERIALES, HERRAMIENTAS Y TODO LO NECESARIO PARA SU CORRECTA EJECUCIÓN	PZA	9
5	CONSTRUCCION DE MURO DE BLOCK CURADO A VAPOR DE 0.15 X 0.20 X 0.40, PEGADO CON MORTERO CEMENTO-ARENA 1-4, PLOMEADO +/- 0.50 CMS. INCLUYE: MANO DE OBRA, MATERIALES, HERRAMIENTA Y TODO LO NECESARIO PARA SU CORRECTA EJECUCIÓN	M2	47.35
6	CONSTRUCCION DE CERRAMIENTO DE 0.20 X 0.15 ARMADO CON CASTILLO PREFABRICADO ARMEX DE 0.15 X 0.15 ELECTROSOLDADO DOBLE Y CONCRETO F'C:200 KG/CM.2, INCLUYE: MANO DE OBRA, MATERIALES, HERRAMIENTAS Y TODO LO NECESARIO PARA SU CORRECTA EJECUCIÓN	ML	29.86
7	CONSTRUCCION DE LOSA DE 20 CMS. DE SISTEMA DE VIGUETA Y BOVEDILLA, HECHA CON CONCRETO F'C: 200 KG/CM2 EN CAMA DE COMPRESIÓN Y EN VIGA PERIMETRAL, INCLUYE: MANO DE OBRA, MATERIALES, HERRAMIENTA, CIMBRA Y TODO LO NECESARIO PARA SU CORRECTA EJECUCIÓN	M2	31
8	CONSTRUCCION DE EMPASTADO DE 5 CMS. EN LOSA PARA DAR PENDIENTES PLUVIALES, INCLUYE: MANO DE OBRA, MATERIALES, HERRAMIENTA Y TODO LO NECESARIO PARA SU CORRECTA EJECUCIÓN	M2	57

Handwritten mark resembling a stylized 'C' or '2'.



Sierra de Espíritu Santo No. 1027 Las Puentes 12avo Sector San Nicolás de los Garza, N. L.





9	CONSTRUCCION DE PRETEL DE UNA CARRERA DE BLOCK DEL No. 6 PEGADO CON MORTERO CEMENTO ARENA 1-4, LLEVA FILETE EN LA PARTE SUPERIOR DEL BLOCK DE 1 CMS. DE MORTERO, INCLUYE: MATERIALES, MANO DE OBRA, HERRAMIENTA Y TODO LO NECESARIO PARA SU CORRECTA EJECUCIÓN	M.L.	18.7
10	SUMINISTRO E INSTALACION DE IMPERMEABILIZANTE ACRILICO A DOS MANOS, INCLUYE: MANO DE OBRA, MATERIALES, HERRAMIENTA Y TODO LO NECESARIO PARA SU CORRECTA EJECUCIÓN.	M.2	57
11	SUMINISTRO E INSTALACION DE INSTALACION ELECTRICA Y DE ILUMINACION POR CUARTO (CONSIDERAR RANURAS Y RESANES EN MUROS Y LOSAS) INCLUYE: MANO DE OBRA, MATERIALES, HERRAMIENTA Y TODO LO NECESARIO PARA SU CORRECTA EJECUCIÓN.	IOTE	4
12	SUMINISTRO E INSTALACION DE INSTALACION HIDROSANITARIA/HIDRAULICA PARA SANITARIO, LAVABO Y REGADERA, INCLUYE: MANO DE OBRA, MATERIALES, HERRAMIENTA Y TODO LO NECESARIO PARA SU CORRECTA EJECUCIÓN	LOYE	2
13	SUMINISTRO E INSTALACION DE ESTUCO EN MUROS INTERIORES Y EXTERIORES, INCLUYE: MANO DE OBRA, MATERIALES, HERRAMIENTA Y TODO LO NECESARIO PARA SU CORRECTA EJECUCIÓN	M.2	160.43
14	SUMINISTRO E INSTALACION DE PINTURA VINILICA EN MUROS Y LOSAS (INTERIORES Y EXTERIORES), INCLUYE: MANO DE OBRA, MATERIALES, HERRAMIENTAS Y TODO LO NECESARIO PARA SU CORRECTA EJECUCIÓN	M.2	417.48
15	SUMINISTRO E INSTALACION DE VENTANAS Y/O PUERTAS (SEGUN PROYECTO), INCLUYE: MANO DE OBRA, MATERIALES, HERRAMIENTAS Y TODO LO NECESARIO PARA SU CORRECTA EJECUCIÓN.	PZA	9
16	CONSTRUCCION DE ESCALERA HECHA DE CONCRETO F'C: 200 KG/CM.2 ARMADA CON VARILLA DE 3/8" @ 20 CMS. EN AMBOS SENTIDOS, LOSA DE 19 CMS. DE ESPESOR MAS LOS ESCALONES DE 18 X 30 CMS., CIMENTACION CON ZAPATA CORRIDA DE 40 X 60 CMS. CON CONCRETO CICLOPEO F'C: 200 KG/CM.2, INCLUYE: MATERIAL, MANO DE OBRA, HERRAMIENTA Y TODO LO NECESARIO PARA SU CORRECTA EJECUCIÓN.	M.2	0
17	RETIRO DE TECHO DE LAMINA EXISTENTE, DESCACHARRIZACION DE LA VIVIENDA Y RETIRO DE ESCOMBRO DURANTE EL TIEMPO QUE DURE LA OBRA, INCLUYE: MANO DE OBRA, MATERIALES, HERRAMIENTAS, FLETES, CUOTAS Y TODO LO NECESARIO PARA LA CORRECTA EJECUCIÓN DE LOS TRABAJOS	IOTE	1

2

Handwritten signature

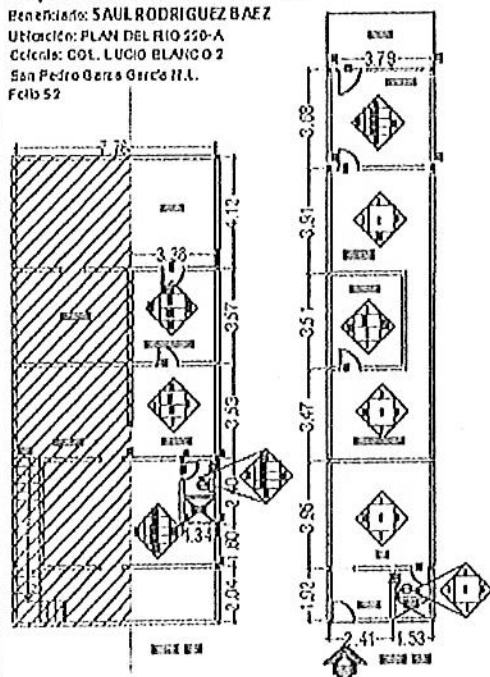
Propuesta de solución de vivienda
 Beneficiario: SAUL RODRIGUEZ BAEZ
 Ubicación: PLAN DEL RIO 250-A
 Colonia: COL. LUCIO BLANCO 2
 San Pedro Garza García H.L.
 Folio 52

OBSERVACIONES IMPORTANTES:

- 1.- CONSIDERAR COMPARTIMENTOS EN TODOS LOS ANFITEATROS Y/O PERIBULATOS DE LOS EXISTENTES.
- 2.- CONSIDERAR CERRAMIENTOS EN TODAS LAS PARTICIONES DE ANFITEATROS Y/O EXISTENTES.
- 3.- CONSIDERAR COMPARTIMENTOS EN TODOS LOS VADOS DE PUERTAS Y/O VENTANAS MUEBLES Y/O EXISTENTES.
- 4.- CONSIDERAR ESTILO Y MATERIAL PARA CORTEDY PLATA DE TODOS LOS ANFITEATROS Y/O EXISTENTES.
- 5.- CONSIDERAR PRESUPUESTO PARA LA FICHA DE ESTILO Y PLATA.
- 6.- CONSIDERAR EL MATERIAL Y LA MANO DE OBRERA NECESARIA PARA CONECTAR LAS INSTALACIONES MUEBLES A LAS EXISTENTES. (ELECTRICIDAD, PLUMBERIA, SANITARIA)

ATENTAMENTE

RICARDO QUINTANILLA GARCÍA
 REPRESENTANTE LEGAL

21



MUNICIPIO DE SAN PEDRO GARZA GARCÍA, NUEVO LEÓN
Secretaría de Administración
Dirección de Adquisiciones

Concurso por Licitación Pública Nacional Presencial N° SA-DA-CL-23/2018 "Suministro e Instalación de material y puesta en marcha para intervención de viviendas del municipio de San Pedro Garza García".

Partida no. 53 "Sonja Rodríguez Santoy".
Anexo no. 1 "Especificaciones Técnicas"

Domicilio ubicado en Antonio de Sacedón 112 Col. Villas del Obispo.

No.	CONCEPTO	UNIDAD	CANTIDAD
1	CONSTRUCCION DE ZAPATA DE 0.50 X 0.50 X 0.20 ARMADA CON VARILLA DEL No. 3 @ 20 CMS. EN AMBOS SENTIDOS, INCLUYE: MANO DE OBRA, MATERIALES, HERRAMIENTAS Y TODO LO NECESARIO PARA SU CORRECTA EJECUCIÓN	PZA	0
2	CONSTRUCCION DE DALA DE 0.20 X 0.15 ARMADA CON CASTILLO PREFABRICADO ARMEX DE 0.15 X 0.15 ELECTROSOLDADO DOBLE Y CONCRETO A BASE DE CONCRETO F'C:200 KG/CM.2, INCLUYE: MANO DE OBRA, MATERIALES, HERRAMIENTAS Y TODO LO NECESARIO PARA SU CORRECTA EJECUCIÓN	ML	0
3	CONSTRUCCION DE PISO DE 8 CMS. DE CONCRETO F'C: 200 KG/CM2, ACABADO PULIDO, INCLUYE: MANO DE OBRA, MATERIALES, HERRAMIENTAS Y TODO LO CONSTRUCCION DE NECESARIO PARA SU CORRECTA EJECUCIÓN	M2	0
4	CONSTRUCCION DE COLUMNA DE 0.20 X 0.15 X 2.50 MTS. ARMADA CON CASTILLO PREFABRICADO ARMEX DE 0.15 X 0.15 ELECTROSOLDADO DOBLE Y CONCRETO F'C:200 KG/CM.2, INCLUYE: MANO DE OBRA, MATERIALES, HERRAMIENTAS Y TODO LO NECESARIO PARA SU CORRECTA EJECUCIÓN	PZA	0
5	CONSTRUCCION DE MURO DE BLOCK CURADO A VAPOR DE 0.15 X 0.20 X 0.40, PEGADO CON MORTERO CEMENTO-ARENA 1-4, PLOMEADO +/- 0.50 CMS. INCLUYE: MANO DE OBRA, MATERIALES, HERRAMIENTA Y TODO LO NECESARIO PARA SU CORRECTA EJECUCIÓN	M2	0
6	CONSTRUCCION DE CERRAMIENTO DE 0.20 X 0.15 ARMADO CON CASTILLO PREFABRICADO ARMEX DE 0.15 X 0.15 ELECTROSOLDADO DOBLE Y CONCRETO F'C:200 KG/CM.2, INCLUYE: MANO DE OBRA, MATERIALES, HERRAMIENTAS Y TODO LO NECESARIO PARA SU CORRECTA EJECUCIÓN	ML	0
7	CONSTRUCCION DE LOSA DE 20 CMS. DE SISTEMA DE VIGUETA Y BOVEDILLA, HECHA CON CONCRETO F'C: 200 KG/CM2 EN CAMA DE COMPRESIÓN Y EN VIGA PERIMETRAL, INCLUYE: MANO DE OBRA, MATERIALES, HERRAMIENTA, CIMBRA Y TODO LO NECESARIO PARA SU CORRECTA EJECUCIÓN	M2	8
8	CONSTRUCCION DE EMPASTADO DE 5 CMS. EN LOSA PARA DAR PENDIENTES PLUVIALES, INCLUYE: MANO DE OBRA, MATERIALES, HERRAMIENTA Y TODO LO NECESARIO PARA SU CORRECTA EJECUCIÓN	M2	8

2

9	CONSTRUCCION DE PRETEL DE UNA CARRERA DE BLOCK DEL No. 6 PEGADO CON MORTERO CEMENTO-ARENA 1-4, LLEVA FILETE EN LA PARTE SUPERIOR DEL BLOCK DE 1 CMS. DE MORTERO, INCLUYE: MATERIALES, MANO DE OBRA, HERRAMIENTA Y TODO LO NECESARIO PARA SU CORRECTA EJECUCIÓN	M.1.	11.8
10	SUMINISTRO E INSTALACION DE IMPERMEABILIZANTE ACRILICO A DOS MANOS, INCLUYE: MANO DE OBRA, MATERIALES, HERRAMIENTA Y TODO LO NECESARIO PARA SU CORRECTA EJECUCIÓN.	M.2	8
11	SUMINISTRO E INSTALACION DE INSTALACION ELECTRICA Y DE ILUMINACION POR CUARTO (CONSIDERAR RANURAS Y RESANES EN MUROS Y LOSAS) INCLUYE: MANO DE OBRA, MATERIALES, HERRAMIENTA Y TODO LO NECESARIO PARA SU CORRECTA EJECUCIÓN.	LOTE	1
12	SUMINISTRO E INSTALACION DE INSTALACION HIDROSANITARIA/HIDRAULICA PARA SANITARIO, LAVABO Y REGADERA, INCLUYE: MANO DE OBRA, MATERIALES, HERRAMIENTA Y TODO LO NECESARIO PARA SU CORRECTA EJECUCIÓN	LOTE	1
13	SUMINISTRO E INSTALACION DE ESTUCCO EN MUROS INTERIORES Y EXTERIORES, INCLUYE: MANO DE OBRA, MATERIALES, HERRAMIENTA Y TODO LO NECESARIO PARA SU CORRECTA EJECUCIÓN	M.2	336.72
14	SUMINISTRO E INSTALACION DE PINTURA VINILICA EN MUROS Y LOSAS (INTERIORES Y EXTERIORES), INCLUYE: MANO DE OBRA, MATERIALES, HERRAMIENTAS Y TODO LO NECESARIO PARA SU CORRECTA EJECUCIÓN	M.2	336.72
15	SUMINISTRO E INSTALACION DE VENTANAS Y/O PUERTAS (SEGUN PROYECTO), INCLUYE: MANO DE OBRA, MATERIALES, HERRAMIENTAS Y TODO LO NECESARIO PARA SU CORRECTA EJECUCIÓN.	PZA	2
16	CONSTRUCCION DE ESCALERA HECHA DE CONCRETO F'C: 200 KG/CM.2 ARMADA CON VARILLA DE 3/8" @ 20 CMS. EN AMBOS SENTIDOS, LOSA DE 19 CMS. DE ESPESOR MAS LOS ESCALONES DE 18 X 30 CMS., CIMENTACION CON ZAPATA CORRIDA DE 40 X 60 CMS. CON CONCRETO CICLOPEO F'C: 200 KG/CM.2, INCLUYE: MATERIAL, MANO DE OBRA, HERRAMIENTA Y TODO LO NECESARIO PARA SU CORRECTA EJECUCIÓN.	M.2	0
17	RETIRO DE TECHO DE LÁMINA EXISTENTE, DESCACHARRIZACIÓN DE LA VIVIENDA Y RETIRO DE ESCOMBRO DURANTE EL TIEMPO QUE DURE LA OBRA, INCLUYE: MANO DE OBRA, MATERIALES, HERRAMIENTAS, FLETES, CUOTAS Y TODO LO NECESARIO PARA LA CORRECTA EJECUCIÓN DE LOS TRABAJOS	LOTE	1

2

[Handwritten Signature]



Pro Crea
Grupo Pro Crea S.A. de C.V.



MUNICIPIO DE SAN PEDRO GARZA GARCÍA, NUEVO LEÓN
Secretaría de Administración
Dirección de Adquisiciones

Concurso por Licitación Pública Nacional Presencial N° SA-DA-CL-23/2018 "Suministro e instalación de material y puesta en marcha para Intervención de viviendas del municipio de San Pedro Garza García".

Partida no. 54 "Vicente Calvillo Castillo".
Anexo no. 1 "Especificaciones Técnicas"

Domicilio ubicado en Francisco I. Madero 615-C Col. El Obispo.

No.	CONCEPTO	UNIDAD	CANTIDAD
1	CONSTRUCCION DE ZAPATA DE 0.50 X 0.50 X 0.20 ARMADA CON VARILLA DEL No. 3 @ 20 CMS. EN AMBOS SENTIDOS, INCLUYE: MANO DE OBRA, MATERIALES, HERRAMIENTAS Y TODO LO NECESARIO PARA SU CORRECTA EJECUCIÓN	PZA	4
2	CONSTRUCCION DE DALA DE 0.20 X 0.15 ARMADA CON CASTILLO PREFABRICADO ARMEX DE 0.15 X 0.15 ELECTROSOLDADO DOBLE Y CONCRETO A BASE DE CONCRETO F'C:200 KG/CM.2, INCLUYE: MANO DE OBRA, MATERIALES, HERRAMIENTAS Y TODO LO NECESARIO PARA SU CORRECTA EJECUCIÓN	ML	13.9
3	CONSTRUCCION DE PISO DE 8 CMS. DE CONCRETO F'C: 200 KG/CM2, ACABADO PULIDO, INCLUYE: MANO DE OBRA, MATERIALES, HERRAMIENTAS Y TODO LO CONSTRUCCION DE NECESARIO PARA SU CORRECTA EJECUCIÓN	M2	0
4	CONSTRUCCION DE COLUMNA DE 0.20 X 0.15 X 2.50 MTS. ARMADA CON CASTILLO PREFABRICADO ARMEX DE 0.15 X 0.15 ELECTROSOLDADO DOBLE Y CONCRETO F'C:200 KG/CM.2, INCLUYE: MANO DE OBRA, MATERIALES, HERRAMIENTAS Y TODO LO NECESARIO PARA SU CORRECTA EJECUCIÓN	PZA	4
5	CONSTRUCCION DE MURO DE BLOCK CURADO A VAPOR DE 0.15 X 0.20 X 0.40, PEGADO CON MORTERO CEMENTO-ARENA 1-4, PLOMEADO +/- 0.50 CMS. INCLUYE: MANO DE OBRA, MATERIALES, HERRAMIENTA Y TODO LO NECESARIO PARA SU CORRECTA EJECUCIÓN	M2	34.75
6	CONSTRUCCION DE CERRAMIENTO DE 0.20 X 0.15 ARMADO CON CASTILLO PREFABRICADO ARMEX DE 0.15 X 0.15 ELECTROSOLDADO DOBLE Y CONCRETO F'C:200 KG/CM.2, INCLUYE: MANO DE OBRA, MATERIALES, HERRAMIENTAS Y TODO LO NECESARIO PARA SU CORRECTA EJECUCIÓN	ML	13.9
7	CONSTRUCCION DE LOSA DE 20 CMS. DE SISTEMA DE VIGUETA Y BOVEDILLA, HECHA CON CONCRETO F'C: 200 KG/CM2 EN CAMA DE COMPRESIÓN Y EN VIGA PERIMETRAL, INCLUYE: MANO DE OBRA, MATERIALES, HERRAMIENTA, CIMBRA Y TODO LO NECESARIO PARA SU CORRECTA EJECUCIÓN	M2	13
8	CONSTRUCCION DE EMPASTADO DE 5 CMS. EN LOSA PARA DAR PENDIENTES PLUVIALES, INCLUYE: MANO DE OBRA, MATERIALES, HERRAMIENTA Y TODO LO NECESARIO PARA SU CORRECTA EJECUCIÓN	M2	54



DIRECCIÓN GENERAL DE ASUNTOS JURÍDICOS

Sierra de Espíritu Santo No. 1027 Las Puentes 12avo Sector San Nicolás de los Garza, N. L.

Pro Crea
Grupo Pro Crea S.A. de C.V.

9	CONSTRUCCION DE PRETIL DE UNA CARRERA DE BLOCK DEL No. 6 PEGADO CON MORTERO CEMENTO-ARENA 1-4, LLEVA FILETE EN LA PARTE SUPERIOR DEL BLOCK DE 1 CMS. DE MORTERO, INCLUYE: MATERIALES, MANO DE OBRA, HERRAMIENTA Y TODO LO NECESARIO PARA SU CORRECTA EJECUCIÓN	M.L.	13.9
10	SUMINISTRO E INSTALACION DE IMPERMEABILIZANTE ACRILICO A DOS MANOS, INCLUYE: MANO DE OBRA, MATERIALES, HERRAMIENTA Y TODO LO NECESARIO PARA SU CORRECTA EJECUCIÓN.	M.2	54
11	SUMINISTRO E INSTALACION DE INSTALACION ELECTRICA Y DE ILUMINACION POR CUARTO (CONSIDERAR RANURAS Y RESANES EN MUROS Y LOSAS) INCLUYE: MANO DE OBRA, MATERIALES, HERRAMIENTA Y TODO LO NECESARIO PARA SU CORRECTA EJECUCIÓN.	LOTE	1
12	SUMINISTRO E INSTALACION DE INSTALACION HIDROSANITARIA/HIDRAULICA PARA SANITARIO, LAVABO Y REGADERA, INCLUYE: MANO DE OBRA, MATERIALES, HERRAMIENTA Y TODO LO NECESARIO PARA SU CORRECTA EJECUCIÓN	LOTE	0
13	SUMINISTRO E INSTALACION DE ESTUCO EN MUROS INTERIORES Y EXTERIORES, INCLUYE: MANO DE OBRA, MATERIALES, HERRAMIENTA Y TODO LO NECESARIO PARA SU CORRECTA EJECUCIÓN	M.2	129.06
14	SUMINISTRO E INSTALACION DE PINTURA VINILICA EN MUROS Y LOSAS (INTERIORES Y EXTERIORES), INCLUYE: MANO DE OBRA, MATERIALES, HERRAMIENTAS Y TODO LO NECESARIO PARA SU CORRECTA EJECUCIÓN	M.2	129.06
15	SUMINISTRO E INSTALACION DE VENTANAS Y/O PUERTAS (SEGUN PROYECTO), INCLUYE: MANO DE OBRA, MATERIALES, HERRAMIENTAS Y TODO LO NECESARIO PARA SU CORRECTA EJECUCIÓN.	PZA	4
16	CONSTRUCCION DE ESCALERA HECHA DE CONCRETO F'C: 200 KG/CM.2 ARMADA CON VARILLA DE 3/8" @ 20 CMS. EN AMBOS SENTIDOS, LOSA DE 19 CMS. DE ESPESOR MAS LOS ESCALONES DE 18 X 30 CMS., CIMENTACION CON ZAPATA CORRIDA DE 40 X 60 CMS. CON CONCRETO CICLOPED F'C: 200 KG/CM.2, INCLUYE: MATERIAL, MANO DE OBRA, HERRAMIENTA Y TODO LO NECESARIO PARA SU CORRECTA EJECUCIÓN.	M.2	0
17	RETIRO DE TECHO DE LAMINA EXISTENTE, DESCACHARRIZACION DE LA VIVIENDA Y RETIRO DE ESCOMBRO DURANTE EL TIEMPO QUE DURE LA OBRA, INCLUYE: MANO DE OBRA, MATERIALES, HERRAMIENTAS, FLETES, CUOTAS Y TODO LO NECESARIO PARA LA CORRECTA EJECUCIÓN DE LOS TRABAJOS	LOTE	1

25

[Handwritten signature]

