



SA/DGAJ/CTODPRIV-SUMINISTRO/1438/ADMÓN. 15-18

**CONTRATO DE SUMINISTRO E INSTALACIÓN DE MATERIAL Y PUESTA EN MARCHA (MANO DE OBRA) PARA INTERVENCIÓN DE VIVIENDAS DEL MUNICIPIO DE SAN PEDRO GARZA GARCÍA, QUE CELEBRAN, POR UNA PARTE, EL MUNICIPIO DE SAN PEDRO GARZA GARCÍA, NUEVO LEÓN, A QUIEN EN LO SUCESIVO SE LE DENOMINARÁ "EL MUNICIPIO", REPRESENTADO POR SU PRESIDENTE MUNICIPAL, ING. MAURICIO FERNÁNDEZ GARZA, COMPARECIENDO EN ESTE ACTO EL SECRETARIO DEL REPUBLICANO AYUNTAMIENTO, LIC. MAURICIO FARAH GIACOMAN, EL SECRETARIO DE FINANZAS Y TESORERO, C.P. RAFAEL SERNA SÁNCHEZ, LA SECRETARIO DE ADMINISTRACIÓN, LIC. GILDA GABRIELA GUAJARDO GARZA, Y LA SECRETARIO DE DESARROLLO SOCIAL Y HUMANO, LIC. PATRICIA MERCEDES ZORRILLA ALCALÁ, Y POR OTRA PARTE, LA PERSONA MORAL DENOMINADA "M.S. COMERCIALIZADORA E IMPORTADORA", S.A. DE C.V., A QUIEN EN LO SUCESIVO SE LE DENOMINARÁ "EL PROVEEDOR"; REPRESENTADA POR EL C. OMAR MÉNDEZ SOTRES, EN SU CARÁCTER DE APODERADO GENERAL DE LA SOCIEDAD; MISMOS QUE SE SUJETAN AL TENOR DE LAS SIGUIENTES DECLARACIONES Y CLÁUSULAS:**

## DECLARACIONES

**I.- DECLARA "EL MUNICIPIO" POR CONDUCTO DE SUS REPRESENTANTES, LO SIGUIENTE:**

- A)** Que de conformidad con lo dispuesto por los artículos 115, fracción II de la Constitución Política de los Estados Unidos Mexicanos, 120 de la Constitución Política del Estado de Nuevo León y 2 de la Ley de Gobierno Municipal del Estado de Nuevo León, tiene personalidad jurídica y capacidad legal para contratar y obligarse.



DIRECCIÓN GENERAL DE  
ASUNTOS JURÍDICOS

**Dirección General de Asuntos Jurídicos**

Aldama No. 403

San Pedro Garza García, Nuevo León C.P. 66200

Tels. (81) 8400.4509, 8400.4525, 8400.4526

www.sanpedro.gob.mx



SA/DGAJ/CTODPRIV-SUMINISTRO/1438/ADMÓN. 15-18

- B) **EL ING. MAURICIO FERNÁNDEZ GARZA**, en su carácter de Presidente Municipal de San Pedro Garza García, Nuevo León, responsable directo de la Administración Pública Municipal manifiesta que se encuentra facultado para celebrar todos los actos, convenios y contratos necesarios, con fundamento en los artículos 17, fracción I, 34, fracción II, 35, letra B, fracción III y demás relativos de la Ley de Gobierno Municipal del Estado de Nuevo León vigente, en relación con los artículos 15, 16 y 17 del Reglamento Orgánico de la Administración Pública Municipal de San Pedro Garza García, Nuevo León.
- C) **EL LIC. MAURICIO FARAH GIACOMAN**, en su carácter de Secretario del Republicano Ayuntamiento, manifiesta en términos de los artículos 86, 88, 89, 92, fracción I, 97 y 98 de la Ley de Gobierno Municipal del Estado de Nuevo León vigente, así como lo previsto en los artículos 17, 18, 19, 24, fracción I y 27, letra A, fracciones XIV, XVI y XXIV del Reglamento Orgánico de la Administración Pública Municipal de San Pedro Garza García, Nuevo León, que tiene la facultad de elaborar y revisar los acuerdos, convenios y contratos que celebre el Municipio, firmar los convenios y contratos en los que intervenga el Municipio y vigilar que los actos de la Administración Pública Municipal se realicen con estricto apego a la normatividad jurídica aplicable.
- D) **EL C.P. RAFAEL SERNA SÁNCHEZ**, en su carácter de Secretario de Finanzas y Tesorero, está facultado para validar presupuestalmente todos aquellos actos que comprometan financieramente al Municipio, apegándose a las políticas, normas y procedimientos establecidos, de conformidad con lo previsto en los artículos 86, 88, 89, 92, fracción II, 99 y 100 de la Ley de Gobierno Municipal del Estado de Nuevo León; artículos 17, 18, 24, fracción II, y 29, letra B, fracción XVIII, todos del Reglamento Orgánico de la Administración Pública Municipal de San Pedro Garza García, Nuevo León y artículo 22 del Reglamento de Adquisiciones, Arrendamientos y Contratación de Servicios del Municipio de San Pedro Garza García, Nuevo León.



DIRECCIÓN GENERAL DE  
ASUNTOS JURÍDICOS

**Dirección General de Asuntos Jurídicos**  
Aldama No. 403  
San Pedro Garza García, Nuevo León C.P. 66200  
Tels. (81) 8400.4509, 8400.4525, 8400.4526  
www.sanpedro.gob.mx



SA/DGAJ/CTODPRIV-SUMINISTRO/1438/ADMÓN. 15-18

- E) La LIC. GILDA GABRIELA GUAJARDO GARZA, en su carácter de Secretaria de Administración, está facultada para dar seguimiento a los contratos de adquisiciones que requieran las distintas dependencias, órganos y unidades de la Administración Pública Municipal Centralizada y participar en la elaboración de los convenios o contratos que en esta materia comprometen financieramente al Municipio, llevar a cabo las adquisiciones, la contratación de arrendamientos de bienes muebles e inmuebles o la contratación de servicios que requiera la Administración Pública Municipal, de acuerdo con las necesidades descritas y limitadas por los presupuestos autorizados, aplicando las políticas y procedimientos vigentes. Lo anterior de conformidad con el artículo 86, 88, 89, 91 de la Ley de Gobierno Municipal del Estado de Nuevo León vigente y 17,18, 26, fracción I, 41 letra A, fracciones III y VI del Reglamento Orgánico de la Administración Pública Municipal de San Pedro Garza García, Nuevo León.
- F) La LIC. PATRICIA MERCEDES ZORRILLA ALCALÁ, en su carácter de Secretario de Desarrollo Social y Humano, cuenta con las facultades para intervenir en el presente contrato, relativas a promover que la población más vulnerable tenga oportunidad de cubrir las carencias en cuanto a calidad y servicios básicos de la vivienda, de conformidad con lo establecido en los artículos 86, 88, 89 y 91 de la Ley de Gobierno Municipal del Estado de Nuevo León y en términos de lo previsto en los artículos 17, 18, 26, fracción III y 45, letra E, fracción IV del Reglamento Orgánico de la Administración Pública Municipal de San Pedro Garza García, Nuevo León.
- G) Que requiere de la contratación de "EL PROVEEDOR", para el suministro e instalación de material y puesta en marcha (mano de obra) de 22-veintidós viviendas del Municipio de San Pedro Garza García, Nuevo León, consistentes en: zapata, dala de concreto, piso de concreto, columna de concreto, muro de block, cerramiento, losa de sistema de vigueta y bovedilla, empastado en losa, pretil, impermeabilizante, instalación eléctrica y de iluminación, instalación hidrosanitaria/hidráulica para sanitario, lavabo y regadera, estuco en muros interiores y exteriores, pintura vinílica en muros y losas (interiores y exteriores), ventanas y/o puertas, construcción de escalera hecha de concreto, retiro de techo de lámina



DIRECCIÓN GENERAL DE  
ASUNTOS JURÍDICOS

**Dirección General de Asuntos Jurídicos**  
Aldama No. 403  
San Pedro Garza García, Nuevo León C.P. 66200  
Tels. (81) 8400.4509, 8400.4525, 8400.4526  
www.sanpedro.gob.mx



**SA/DGAJ/CTODPRIV-SUMINISTRO/1438/ADMÓN. 15-18**

existente, descacharrización de la vivienda y retiro de escombros, entre otros.

H) Por tal motivo en fecha 10-diez de septiembre de 2018-dos mil dieciocho, la Dirección de Adquisiciones de la Secretaría de Administración de este municipio, de conformidad con el procedimiento de Licitación Pública previsto en los artículos 26 fracción I, 26 bis fracción I, 28 fracción I y 29 de la Ley de Adquisiciones, Arrendamientos y Servicios del Sector Público, lanzó y publicó la Convocatoria, en la que se contiene el Concurso por Licitación Pública Nacional Presencial número SA-DA-CL-23/2018, a las personas físicas y morales a participar en el "Suministro e Instalación de material y puesta en marcha (mano de obra) para intervención de viviendas del municipio de San Pedro Garza García", objeto del presente instrumento e integrada por las siguientes partidas:

Partida	Nombre	Domicilio	Colonia
1	Alejandro Tovar Cerda	Francisco I. Madero 903	Villas del Obispo
2	Alicia Mancillas Gómez	Juan Sarabia 706-D	El Obispo
3	Arturo Robledo Ramírez/Jessica Johanna Robledo Guzmán	Benjamín Hill 119	El Obispo
4	Avelina Martínez Ibarra	Manuel J. Clouthier 921	Villas del Obispo
5	Bernardo García Chávez	Riolita 625	San Pedro 400
6	Carlos González Montes	Félix I. 202	Villas del Obispo.
7	Claudia Patricia Galaviz Velázquez	Francisco Carvajal 622- B	El Obispo
8	Efraín Alemán Delabra	Puebla 212	Centro.
9	Estanislada Báez Palafox	Plan del Río 220	Lucio Blanco II.
10	Felicitas Reyna Aldape	Santa Catarina 103	Los Pinos
11	Francisco Javier Vázquez Dávalos	Av. Manuel J. Clouthier #907	Villas del Obispo.
12	Francisco Lozano Montes	Lucio Blanco #361	Luis Echeverría
13	Graciela Sánchez Honorato	Lerdo de Tejada # 619-E	El Obispo
14	Irasema Janeth González Soto	Plan del Río # 201-B,	Lucio Blanco II
15	Isidra Martínez Ovalle	Potasio # 330	San Pedro 400



DIRECCIÓN GENERAL DE ASUNTOS JURÍDICOS

**Dirección General de Asuntos Jurídicos**  
 Aldama No. 403  
 San Pedro Garza García, Nuevo León C.P. 66200  
 Tels. (81) 8400.4509, 8400.4525, 8400.4526  
 www.sanpedro.gob.mx



**SA/DGAJ/CTODPRIV-SUMINISTRO/1438/ADMÓN. 15-18**

Partida	Nombre	Domicilio	Colonia
16	J. Jesús Vázquez Oliva	Uranio # 414	San Pedro 400
17	Joaquín Arizpe Tamez	Porfirio Díaz Ote. # 138	Barrancas Centro
18	Jorge Clemente Guevara Castañeda	Plan del Rio # 254-B	Lucio Blanco II
19	José Félix Rodríguez Rivera	Juan Frías # 163	Lázaro Garza Ayala
20	José Luis Saucedo Robledo	Puebla # 109 Pte.	Centro
21	José Pablo López Ortíz	Av. Ignacio Morones Prieto # 184	Jesús M. Garza
22	Juan Francisco Góngora Sánchez / Francisca Elena Ayala Garza	Eulalio Guzmán # 610-B	El Obispo
23	Juan José Alonso Mata	Estevan V # 801	Villas del Obispo
24	Juan Manuel Martínez Díaz	Flúor # 617	San Pedro 400
25	Juana Puente Rocha	Néstor García # 121	Lázaro Garza Ayala
26	Lázaro Vázquez Valdez	Eulalio Guzmán # 608-A	El Obispo
27	Luis Corona Rodríguez	Porfirio Díaz # 218 Pte.	Centro
28	Ma. De la Luz Campos Reyes	Potasio # 413	San Pedro 400
29	Ma. Elena Rodríguez Aldape	Priv. 1 # 252 - A	Los Pinos
30	María de la Luz Ontiveros Gamiño	Zinc # 417	San Pedro 400
31	María Guadalupe Vázquez Dávalos	Manuel J. Clouthier 905	Villas del Obispo
32	María Luisa Velázquez Vázquez	Emiliano Zapata 406 D	El Obispo
33	María Sanjuana De la Rosa Escalante	Potasio 507	San Pedro 400
34	Martha Alicia López Torres"	Uranio 633	San Pedro 400
35	Martha Hernández Oliva	Manuel González 818	Villas del Obispo
36	Martha Imelda Morín Hernández /Mario Alberto Lara Montejano	Eulalio Guzmán 604-C	El Obispo
37	Martín Amaya Ramos	Luis Cabrera 206-A	Unidad Revolución.
38	Mercedes Martínez Martínez	Priv. 1 322-A	Los Pinos I
39	Minerva Jasso Jiménez	Ave. Vasconcelos Jiménez 515 Poniente	Centro
40	Paula Chávez Aldaba	Santa Catarina 100	Los Pinos



DIRECCIÓN GENERAL DE ASUNTOS JURÍDICOS

**Dirección General de Asuntos Jurídicos**  
Aldama No. 403  
San Pedro Garza García, Nuevo León C.P. 66200  
Tels. (81) 8400.4509, 8400.4525, 8400.4526  
www.sanpedro.gob.mx



Partida	Nombre	Domicilio	Colonia
41	Perfecto Sánchez González	Antimonio 413	San Pedro 400
42	Petra Domínguez García	Cromo 109	San Pedro 400
43	Ramona Mendoza de la Cruz	Platino 222	San Pedro 400
44	Raymundo Rdz. Fuentes	Esteban V 820	Villas del Obispo
45	Roberto Camarillo Herrera/ Francisca Vargas Castillo	Esteban V 804	Villas del Obispo
46	Salvador Nápoles	Arturo B. de la Garza 306	Vista Montaña
47	Sandra Alicia González Chávez	Uranio 400	San Pedro 400
48	Sandra Navarro Soria	Prisciliano Siller 164	Lázaro Garza Ayala
49	Sandra Patricia Meléndez Coronado	Antimonio 631	San Pedro 400
50	Sanjuana Tristán Peña	Fierro 223	San Pedro 400
51	Santiago Contreras Cerda	Bernardo Reyes 435- C	El Obispo
52	Saúl Rodríguez Báez	Plan del Río 220-A	Lucio Blanco II
53	Sonia Rodríguez Santoy	Antonio de Sacedón 112	Villas del Obispo
54	Vicente Calvillo Castillo	Francisco I. Madero 615-C	El Obispo

Dicha convocatoria fue debidamente publicada en el Periódico Oficial del Estado y en uno de los diarios de mayor circulación en la entidad, acudiendo a solicitar su inscripción para el concurso de referencia las personas morales denominadas: Construcciones Duat, S.A. de C.V., Grupo Pro Crea, S.A. de C.V., Gumac Construcciones Servicios y Urbanización S.A. de C.V. y "EL PROVEEDOR".

- I) En fecha 18-dieciocho de septiembre de 2018-dos mil dieciocho, se llevó a cabo la correspondiente Junta de Aclaraciones, en la cual se hizo constar que no se recibieron preguntas para dicho Acto, y se hizo del conocimiento de los participantes que no están obligados a realizar trabajos de ninguna índole fuera de lo establecido en las Bases del Concurso, En caso de que esto suceda, deberán hacerlo del conocimiento de la Dirección de Adquisiciones y de Contraloría.



DIRECCIÓN GENERAL DE  
ASUNTOS JURÍDICOS



- J) En fecha 25-veinticinco de septiembre de 2018-dos mil dieciocho en el Acto de Presentación y Apertura de Propuestas las empresas: Construcciones Duat, S.A. de C.V., Grupo Pro Crea, S.A. de C.V., Gumac Construcciones Servicios y Urbanización, S.A. de C.V. y "EL PROVEEDOR". presentaron sus propuestas para diferentes partidas de la siguiente manera:

PARTIDA	CONSTRUCCIONES DUAT, S.A. DE C.V.	GRUPO PRO CREA, S.A. DE C.V.	GUMAC CONSTRUCCIONES SERVICIOS Y URBANIZACIÓN, S.A. DE C.V.	"EL PROVEEDOR"
PARTIDA 1	No participa	\$38,990.00	\$44,250.00	\$42,000.00
PARTIDA 2	No participa	\$44,400.00	\$44,250.00	\$42,000.00
PARTIDA 3	No participa	\$43,188.00	\$44,250.00	\$41,500.00
PARTIDA 4	No participa	\$44,484.00	\$44,250.00	\$41,500.00
PARTIDA 5	\$174,082.50	\$154,740.00	\$179,284.00	\$188,405.00
PARTIDA 6	No participa	\$91,884.00	\$77,330.80	\$77,294.00
PARTIDA 7	No participa	\$70,200.00	\$63,613.30	\$62,982.25
PARTIDA 8	No participa	\$184,380.00	\$184,011.80	\$193,349.00
PARTIDA 9	No participa	\$67,680.00	\$53,425.84	\$54,051.70
PARTIDA 10	No participa	\$43,950.00	\$44,250.00	\$42,000.00
PARTIDA 11	No participa	\$46,300.00	\$44,250.00	\$42,000.00
PARTIDA 12	No participa	\$30,180.00	\$24,828.48	\$29,018.00
PARTIDA 13	No participa	\$35,340.00	\$44,250.00	\$42,000.00
PARTIDA 14	No participa	\$152,100.00	\$147,635.00	\$154,550.00
PARTIDA 15	No participa	\$57,156.00	\$56,259.98	\$66,440.70
PARTIDA 16	No participa	\$103,996.80	\$101,475.00	\$100,800.00
PARTIDA 17	No participa	\$60,308.00	\$44,250.00	\$41,500.00
PARTIDA 18	No participa	\$95,700.00	\$91,461.24	\$94,714.40
PARTIDA 19	No participa	\$71,350.00	\$64,709.46	\$66,793.35
PARTIDA 20	\$172,233.00	\$153,096.00	\$182,172.60	\$213,872.00
PARTIDA 21	No participa	\$183,468.00	\$185,877.84	\$221,412.40
PARTIDA 22	No participa	\$34,680.00	\$44,250.00	\$41,500.00
PARTIDA 23	No participa	\$171,480.00	\$179,683.24	\$213,488.90
PARTIDA 24	No participa	\$159,307.00	\$153,158.60	\$174,246.00
PARTIDA 25	No participa	\$150,287.00	\$145,127.83	\$143,828.90
PARTIDA 26	No participa	\$34,680.00	\$44,250.00	\$41,500.00
PARTIDA 27	No participa	\$185,120.00	\$179,765.71	\$206,914.82
PARTIDA 28	No participa	\$90,960.00	\$80,804.44	\$79,441.28
PARTIDA 29	No participa	\$59,100.00	\$66,497.30	\$65,576.25



<b>PARTIDA 30</b>	No participa	\$122,160.00	\$117,754.00	\$125,005.00
<b>PARTIDA 31</b>	No participa	\$39,000.00	\$44,250.00	\$41,500.00
<b>PARTIDA 32</b>	No participa	\$55,650.00	\$44,250.00	<b>\$41,500.00</b>
<b>PARTIDA 33</b>	No participa	\$85,249.00	\$82,549.30	<b>\$81,469.83</b>
<b>PARTIDA 34</b>	No participa	\$134,640.00	\$137,037.20	\$142,656.00
<b>PARTIDA 35</b>	No participa	\$112,000.00	\$105,298.14	<b>\$108,257.95</b>
<b>PARTIDA 36</b>	No participa	\$73,000.00	\$65,255.00	<b>\$66,450.00</b>
<b>PARTIDA 37</b>	No participa	\$35,700.00	\$44,250.00	\$41,500.00
<b>PARTIDA 38</b>		\$138,000.00	\$110,400.00	\$158,453.09
<b>PARTIDA 39</b>		\$169,650.00	\$156,600.00	\$167,616.50
<b>PARTIDA 40</b>	No participa	\$51,840.00	\$70,112.50	<b>\$68,329.50</b>
<b>PARTIDA 41</b>		\$139,440.00	\$140,800.00	\$146,849.90
<b>PARTIDA 42</b>	No participa	\$40,500.00	\$44,250.00	\$41,500.00
<b>PARTIDA 43</b>		\$140,800.00	\$150,200.00	\$146,102.20
<b>PARTIDA 44</b>		\$147,737.25	\$131,322.00	\$148,009.50
<b>PARTIDA 45</b>		\$132,600.00	\$122,400.00	\$133,353.40
<b>PARTIDA 46</b>	No participa	\$39,432.00	\$44,250.00	\$41,600.00
<b>PARTIDA 47</b>		\$138,915.00	\$123,480.00	\$145,896.76
<b>PARTIDA 48</b>		\$97,200.00	\$86,400.00	\$94,994.60
<b>PARTIDA 49</b>	No participa	\$137,900.00	\$146,760.00	\$161,429.00
<b>PARTIDA 50</b>	No participa	\$101,600.00	\$97,058.60	<b>\$95,433.00</b>
<b>PARTIDA 51</b>		\$109,620.00	\$97,440.00	\$116,856.20
<b>PARTIDA 52</b>	No participa	\$123,180.00	\$125,946.19	\$124,349.95
<b>PARTIDA 53</b>	No participa	\$58,440.00	\$64,010.56	\$62,062.80
<b>PARTIDA 54</b>	No participa	\$69,990.00	\$71,900.38	\$72,451.90
<b>TOTAL</b>		<b>\$1'560,277.75</b>	<b>\$5'057,827.80</b>	<b>\$5'222,686.48</b>

K) Que derivado del análisis y revisión cuantitativa de la propuestas técnica y económica, realizada con fundamento en la Ley, las personas morales denominadas: Construcciones Duat, S.A. de C.V., Grupo Pro Crea, S.A. de C.V., Gumac Construcciones Servicios y Urbanización, S.A. de C.V. y "EL PROVEEDOR" acreditaron dicha revisión cumpliendo con los requisitos y especificaciones previstas en los puntos 15, 15 inciso a y 15 inciso b, de las bases del concurso, así como también se hizo constar que la empresa Construcciones Duat, S.A. de C.V. incumplió con lo establecido en el inciso a numeral X al no presentar el formato electrónico (.xls) en CD o USB.





- L) Una vez agotado el procedimiento, y previa opinión del Comité de Adquisiciones, según consta en el Acta de Acuerdos de la Cuadragésima Cuarta Sesión Extraordinaria de fecha 3-tres de octubre de 2018-dos mil dieciocho, se deduce que: la persona moral denominada **Construcciones Duat, S.A. de C.V.** presentó en tiempo y forma el archivo electrónico requerido en el punto 15 inciso a, numeral X, sin embargo fue descalificada en la revisión cualitativa por incumplir con lo solicitado en las bases de este concurso toda vez en los conceptos 5 y 9 de cada una de las partidas en las que participó ofrece "pegado con mortero arena 1:4", debiendo decir: pegado con mortero cemento arena 1:4", por lo tanto se descalifica en todas las partidas en las que participó de conformidad con el punto 27 inciso a de las bases del concurso que establece: 27) DESCALIFICACIÓN DE LOS LICITANTES. Se descalificará a los licitantes que incurran en una o varias de las siguientes situaciones: a. que no cumplan con cualquiera de los requisitos establecidos en estas bases que afecten la solvencia de la propuesta o los que se deriven del acto de aclaración del contenido de las bases. Por lo que respecta a la empresa **Gumac Construcciones Servicios y Urbanización, S.A. de C.V.** incumple en lo solicitado en las bases de este concurso en las partidas 5, 6, 7, 8, 9, 12, 14, 15, 16, 18, 19, 20, 21, 23, 24, 25, 27, 28, 30, 33, 34, 35, 36, 38, 39, 40, 41, 43, 44, 45, 47, 48, 49, 50, 51, 52, 53 y 54 toda vez que no adjuntó en su propuesta técnica los planos solicitados en dichas partidas, por lo tanto, se le descalifica únicamente en las partidas que incumplió de conformidad con el punto 27 inciso a de las bases del concurso que establece: 27) DESCALIFICACIÓN DE LOS LICITANTES. Se descalificará a los licitantes que incurran en una o varias de las siguientes situaciones: a. Que no cumplan con cualquiera de los requisitos establecidos en estas bases que afecten la solvencia de la propuesta o los que se deriven del acto de aclaración del contenido de las bases, En cuanto a las partidas 1, 2, 3, 4, 10, 11, 13, 17, 22, 26, 29, 31, 32, 37, 42 y 46 cumple con lo solicitado en las bases de este concurso, sin embargo su propuesta económica no es la más favorable para "EL MUNICIPIO". Por lo que respecta a la empresa **Grupo Pro Crea S.A. de C.V.** incumple con lo solicitado en las bases de este concurso en las partidas 20 y 40 toda vez que no adjuntó en su propuesta técnica los planos solicitados en dichas partidas, por lo tanto, se le descalifica únicamente en las partidas que incumplió de conformidad con el punto 27 inciso a de las bases del concurso que establece: 27) DESCALIFICACIÓN DE LOS LICITANTES. Se descalificará a los licitantes que incurran en una o varias de las siguientes situaciones: a. Que no cumplan con cualquiera de los



requisitos establecidos en estas bases que afecten la solvencia de la propuesta o los que se deriven del acto de aclaración del contenido de las bases, en el resto de las partidas en las que participó cumplió al 100% con lo solicitado en las bases, presentando las propuestas económicas más favorables para "EL MUNICIPIO" en las partidas: **1, 5, 8, 13, 14, 15, 21, 22, 23, 24, 26, 27, 29, 30, 31, 34, 37, 38, 39, 41, 42, 43, 44, 45, 46, 47, 48, 49, 51, 52, 53, 54**, en el resto no presentó oferta económica favorable. En cuanto a "EL PROVEEDOR" las partidas **2, 3, 4, 6, 7, 9, 10, 11, 12, 16, 17, 18, 19, 20, 25, 28, 32, 33, 35, 36, 40 y 50**, por ser la propuesta más económica y más conveniente para "EL MUNICIPIO", describiendo estas últimas partidas, objeto del presente contrato, conforme a lo siguiente:

PARTIDA	"EL PROVEEDOR"
Partida N°- 2 Alicia Mancillas Gómez	
Partida N°- 3 Arturo Robledo Ramírez/ Jessica Johanna Robledo Guzmán	
Partida N°- 4 Avelina Martínez Ibarra	
Partida N°- 6 Alicia Mancillas Gómez	
Partida N°- 7 Carlos González Montes	
Partida N°- 9 Claudia Patricia Galaviz Velázquez	
Partida N°-10 Felicitas Reyna Aldape	
Partida N°-11 Francisco Javier Vázquez Dávalos	
Partida N°-12 Francisco Lozano Montes	
Partida N°-16 J. Jesús Vázquez Oliva	
Partida N°-17 Joaquín Arizpe Tamez	
Partida N°-18 Jorge Clemente Guevara Castañeda	
Partida N°-19 José Félix Rodríguez Rivera	
Partida N°-20 José Luis Saucedo Robledo	
Partida N°-25 Juana Puente Rocha	
Partida N°-28 Ma. De la Luz Campos Reyes	
Partida N°-32 María Luisa Velázquez Vázquez	
Partida N°-33 María Sanjuana De la Rosa Escalante	
Partida N°-35 Martha Hernández Oliva	
Partida N°-36 Martha Imelda Morín Hernández / Mario Alberto Lara Montejano	
Partida N°-40 Paula Chávez Aldaba	
Partida N°-50 Sanjuana Tristán Peña	
<b>VALOR TOTAL DEL CONTRATO</b>	<b>\$1'634,736.16 I.V.A. INCLUIDO</b>



según el Acta de la Junta del Fallo de fecha 3-tres de octubre de 2018-dos mil dieciocho, con una vigencia a partir del 3-tres de octubre de 2018-dos mil dieciocho al 31-treinta y uno de diciembre de 2018-dos mil dieciocho.

A dichas partidas adjudicadas a "EL PROVEEDOR", en lo sucesivo se le denominará "LOS MATERIALES".

- M) Que su representada se encuentra inscrita en el Registro Federal de Contribuyentes de la Secretaría de Hacienda y Crédito Público con la Clave MSP-821214-3G3.
- N) En virtud de que la vigencia del presente contrato excede el término de la actual Administración Municipal (2015-2018), en la Segunda Sesión Ordinaria del Republicano Ayuntamiento de San Pedro Garza García, Nuevo León, celebrada en fecha 24-veinticuatro de julio de 2018-dos mil dieciocho, se aprobó la celebración del mismo.
- O) La presente contratación será ejecutada con recursos provenientes del Ramo 33, Fondo FAISM-Fondo de Aportaciones para la Infraestructura Social Municipal y de las Demarcaciones Territoriales del Distrito Federal 2018, transferidos al Municipio de San Pedro Garza García, Nuevo León.
- P) Que para los efectos de este contrato, señala como domicilio para oír y recibir notificaciones el ubicado en la calle Los Aldama número 403, Zona Centro, en San Pedro Garza García, Nuevo León.

**II.- DECLARA "EL PROVEEDOR", POR CONDUCTO DE SU REPRESENTANTE LEGAL LO SIGUIENTE:**

- A) Que su representada es una empresa legalmente constituida conforme a las leyes de la materia, justificándolo con la Escritura Pública número 2,328, de fecha 19-diecinueve de diciembre de 2007-dos mil siete, otorgada ante la fe del Licenciado José Juan Serna Ibarra, Titular de la Notaría Pública número 50, con ejercicio en el Primer Distrito Notarial en el Estado, la cual



- se encuentra inscrita en el Registro Público de la Propiedad y del Comercio, Primer Distrito, Monterrey, Nuevo León, en el Folio Mercantil Electrónico (107538\*1), control interno 22, con Fecha de Registro 13-trece de febrero de 2008-dos mil ocho
- B)** Que justifica su personalidad con la Escritura Pública citada en el inciso anterior, manifestando bajo protesta de decir verdad que al momento de la celebración del presente instrumento, no le ha sido revocado, ni limitado su nombramiento y que cuenta con las facultades necesarias para suscribir el presente contrato.
- C)** Que dentro de su objeto social se encuentran, entre otros, compra-venta, fabricación, comercialización, distribución, ensamble, importación, exportación, comisionista, intermediario y en general negociar en cualquier forma permitida por la ley, con toda clase de recubrimientos, pinturas y solventes, para uso industrial, residencial y comercial; materiales para la construcción, diseño, remodelaciones y construcciones para la industria, comercio u hogar y otros productos similares en general.
- D)** Que su representada cuenta con la capacidad y experiencia suficiente para suscribir este contrato, así como para suministrar instalar y poner en marcha (mano de obra) "LOS MATERIALES" que requiera "EL MUNICIPIO".
- E)** Manifiesta bajo protesta de decir verdad que es de nacionalidad mexicana y su propuesta cuenta por lo menos con el 50% de contenido nacional.
- F)** Que se encuentra inscrita en el Servicio de Administración Tributaria de la Secretaría de Hacienda y Crédito Público, con la clave de Registro Federal de Contribuyentes MCE071219760, manifestando que cumple con las obligaciones de acuerdo a lo dispuesto en el artículo 32-D del Código Fiscal de la Federación.
- G)** Que para efectos del presente instrumento señala como domicilio para oír y recibir notificaciones, el ubicado en la Avenida Vasconcelos número 725 3, de la Colonia Del Valle, en San Pedro Garza García, Nuevo León.





**III.- DECLARAN AMBAS PARTES, LO SIGUIENTE:**

**ÚNICA:** Que cuentan con la capacidad legal necesaria para contratar y obligarse, por lo que manifiestan su libre voluntad para celebrar el presente contrato ajustándose al tenor de las siguientes:

**CLÁUSULAS**

**PRIMERA: OBJETO.** - "EL PROVEEDOR" se obliga bajo su responsabilidad exclusiva a suministrar, instalar y poner en marcha (mano de obra) "LOS MATERIALES" que le sean solicitados por "EL MUNICIPIO", para efecto de realizar las mejoras previstas en las viviendas que corresponden a las Partidas 2, 3, 4, 6, 7, 9, 10, 11, 12, 16, 17, 18, 19, 20, 25, 28, 32, 33, 35, 36, 40 y 50, las cuales se describen en los Anexos que se agregan al presente contrato y que forman parte integrante del mismo.

**SEGUNDA: ESPECIFICACIONES TÉCNICAS Y ECONÓMICAS DE "LOS MATERIALES".**- "EL PROVEEDOR" se obliga a que "LOS MATERIALES" a utilizar en las mejoras a realizar en cada vivienda, deberán cumplir con las especificaciones técnicas y económicas que se describen en los Anexos del presente contrato.

**TERCERA: CONDICIONES DE ENTREGA DE "LOS MATERIALES".**- La aceptación de "LOS MATERIALES" se dará previa verificación de las características y especificaciones de éstos al ser entregados a "EL MUNICIPIO".

Dicha entrega se realizará acorde a la distribución prevista en los Anexos de cada domicilio beneficiado. A más tardar el día 31-treinta y uno de diciembre de 2018-dos mil dieciocho, deberá estar suministrado, instalado y puesto en marcha el total de "LOS MATERIALES" objeto del presente contrato por parte de "EL PROVEEDOR" a entera satisfacción de "EL MUNICIPIO".





Así mismo, "EL PROVEEDOR" deberá generar un reporte fotográfico semanal, en el cual señale los avances de las mejoras correspondientes a cada Partida. Dicho reporte lo hará llegar al personal que la Dirección de Desarrollo Humano y Capital Social, designe para tal efecto. Al terminar cada partida se levantará un Acta firmada por el funcionario de "EL MUNICIPIO" designado para tal efecto y el representante de "EL PROVEEDOR".

**CUARTA: TRANSPORTACIÓN.** - El traslado de "LOS MATERIALES" desde los almacenes de "EL PROVEEDOR" hasta los domicilios correspondientes a las Partidas citadas, y las maniobras de carga y descarga en el lugar de entrega, serán por cuenta y riesgo de "EL PROVEEDOR".

"EL PROVEEDOR" transportará "LOS MATERIALES" por el medio más apropiado en términos de lugar y fecha de entrega, así como en condiciones adecuadas de seguridad.

**QUINTA: CASOS DE RECHAZO Y DEVOLUCIONES.**- Si durante la entrega de "LOS MATERIALES" se identifican defectos, daños u otros aspectos que afecten el funcionamiento y duración, así como el que los mismos no cumplan con las características especificadas en los Anexos de este contrato, o no corresponda con lo ofrecido por "EL PROVEEDOR", "EL MUNICIPIO" procederá a no aceptar los mismos, obligándose "EL PROVEEDOR" a entregar nuevamente el 100% de "LOS MATERIALES" rechazados, lo anterior no exime a "EL PROVEEDOR" de la aplicación de la sanción por retraso en la entrega.

**SEXTA: PRECIO Y FORMA DE PAGO.** - Ambas Partes acuerdan que el pago total que "EL MUNICIPIO" pagará a "EL PROVEEDOR" es la cantidad total de \$1'634,736.16 (Un millón seiscientos treinta y cuatro mil setecientos treinta y seis pesos 16/100 M.N.) I.V.A. incluido, la cual resulta de la suma del costo individual de las 22-veintidós Partidas asignadas a "EL PROVEEDOR".

Se podrán realizar pagos parciales en cuanto avances de partidas, por partidas concluidas.

El pago se efectuará a los 8-ocho días hábiles posteriores al ingreso de la factura correspondiente en la Secretaría de Finanzas y Tesorería Municipal. La factura





SA/DGAJ/CTODPRIV-SUMINISTRO/1438/ADMÓN. 15-18

deberá contener soporte documental y fotográfico del suministro de los bienes, sello de recibido con los datos del funcionario autorizado por la Dirección de Desarrollo Humano y Capital Social para tal efecto y deberá adjuntar el folio de surtido, que el mismo funcionario genera en el sistema, al momento de recibir la factura correspondiente, deberá también adjuntar la validación de la factura emitida por el sistema SAT, así como también enviar el archivo electrónico .xml al correo electrónico facturas@sanpedro.gob.mx, en caso de que no sea así, "EL MUNICIPIO" no gestionará el pago a "EL PROVEEDOR", hasta en tanto se subsanen dichas omisiones.

En caso de que "EL PROVEEDOR" no presente en tiempo y forma la documentación requerida, la fecha de pago se correrá el mismo número de días que dure el retraso.

**SÉPTIMA: IMPUESTOS Y DERECHOS.** - Los impuestos y derechos que procedan con motivo del presente contrato, serán pagados por "EL PROVEEDOR". "EL MUNICIPIO" solo pagará, en su caso, lo correspondiente al Impuesto al Valor Agregado.

**OCTAVA: CESIÓN DE DERECHOS.** - "EL PROVEEDOR" no podrá ceder en forma parcial ni total los derechos y obligaciones que se deriven del presente contrato, a favor de cualquiera otra persona.

**NOVENA: PENA CONVENCIONAL.** - "EL MUNICIPIO" aplicará una pena convencional a "EL PROVEEDOR" en el caso de no hacer la entrega inmediata de "LOS MATERIALES", consistente en una pena convencional de \$3,000.00 (tres mil pesos 00/100 M.N.) por día y por producto no entregado, misma que será deducida de las facturas pendientes por pagar a "EL PROVEEDOR", independientemente de que "EL MUNICIPIO" opte por hacer efectiva la garantía de cumplimiento de contrato otorgada.

En el supuesto que sea rescindido el contrato, no procederá la contabilización, de la sanción por cancelación a que hace referencia el párrafo anterior, toda vez que se deberá hacer efectiva la garantía de cumplimiento, de acuerdo a lo establecido en el Artículo 99 del Reglamento de la Ley.



DIRECCIÓN GENERAL DE  
ASUNTOS JURÍDICOS

**Dirección General de Asuntos Jurídicos**

Aldama No. 403

San Pedro Garza García, Nuevo León C.P. 66200

Tels. (81) 8400.4509, 8400.4525, 8400.4526

www.sanpedro.gob.mx

15



SA/DGAJ/CTODPRIV-SUMINISTRO/1438/ADMÓN. 15-18

**DÉCIMA: DEFECTOS Y VICIOS OCULTOS.** - "EL PROVEEDOR" se obliga a responder, de los defectos, vicios ocultos o cualquier otra responsabilidad derivada del suministro de "LOS MATERIALES"; de la misma manera se compromete a solucionar cualquier problema que se presente, con la colaboración de "EL MUNICIPIO".

**DÉCIMA PRIMERA: MATERIAL DESCONTINUADO O DESABASTO.** - En caso de que "LOS MATERIALES" que sean requeridos por "EL MUNICIPIO" a "EL PROVEEDOR" se encuentren fuera de mercado, discontinuados o en una situación de desabasto crítico por parte del fabricante, "EL PROVEEDOR" deberá comprobar lo anterior con constancia escrita y firmada por el Representante Legal. El bien faltante puede ser sustituido previa autorización de la Dirección de Adquisiciones al mismo o menor precio que el producto faltante o discontinuado que fue solicitado.

**DÉCIMA SEGUNDA: RESPONSABILIDAD TOTAL.** - "EL PROVEEDOR" asumirá la responsabilidad total para el caso de que, al proporcionar el suministro a "EL MUNICIPIO", infrinja disposiciones referentes a regulaciones, permisos, normas o leyes, quedando obligado a liberar a "EL MUNICIPIO" de toda responsabilidad de carácter civil, penal, mercantil, fiscal o de cualquier otra índole.

**DÉCIMA TERCERA: GARANTÍA DE CUMPLIMIENTO.** - "EL PROVEEDOR" deberá garantizar el debido cumplimiento de las obligaciones que se deriven del presente contrato, mediante póliza de fianza emitida por una institución de fianzas debidamente constituida en los términos de la Ley Federal de Instituciones de Fianzas. Dicha póliza deberá ser presentada a más tardar dentro de los 10-diez días naturales siguientes a la formalización del presente contrato, salvo que la entrega de "LOS MATERIALES" se realice dentro del citado plazo y por un importe equivalente al 10% del monto total del contrato, incluido el Impuesto al Valor Agregado. Lo anterior en cumplimiento en lo dispuesto en el artículo 106 del Reglamento de la Ley de Adquisiciones, Arrendamientos y Contratación de Servicios del Estado de Nuevo León.



DIRECCIÓN GENERAL DE  
ASUNTOS JURÍDICOS

**Dirección General de Asuntos Jurídicos**  
Aldama No. 403  
San Pedro Garza García, Nuevo León C.P. 66200  
Tels. (81) 8400.4509, 8400.4525, 8400.4526  
www.sanpedro.gob.mx

16



La póliza de fianza deberá contener, además de lo señalado en las cláusulas que la Ley Federal de Instituciones de Fianzas; las siguientes declaraciones:

- a) Que se otorga a favor de "EL MUNICIPIO".
- b) Que la fianza se otorga para garantizar todas y cada una de las estipulaciones contenidas en el presente contrato.

"EL MUNICIPIO" dará a "EL PROVEEDOR" su autorización por escrito, para que este pueda cancelar la póliza de fianza correspondiente a la garantía de cumplimiento del presente contrato, previa solicitud por escrito en el momento que demuestre plenamente haber cumplido con la totalidad de las obligaciones establecidas en el presente contrato.

**DÉCIMA CUARTA: EFECTIVIDAD DE LA GARANTÍA DE CUMPLIMIENTO.** - "EL MUNICIPIO" podrá hacer efectiva la garantía de cumplimiento de contrato cuando "EL PROVEEDOR":

- a) No cumpla con el suministro de "LOS MATERIALES" conforme a lo establecido en el presente contrato.
- b) Incumpla con cualquiera de las obligaciones establecidas en el presente contrato.
- c) Se rescinda administrativamente el presente contrato, considerando la parte proporcional al monto de las obligaciones incumplidas.

**DÉCIMA QUINTA: VIGENCIA.** - La vigencia del presente contrato será a partir del 3-tres de octubre de 2018-dos mil dieciocho, (notificación del fallo) al 31-treinta y uno de diciembre de 2018-dos mil dieciocho

**DÉCIMA SEXTA: TERMINACIÓN ANTICIPADA.** - La Dirección de Adquisiciones podrá dar por terminado anticipadamente el contrato, de acuerdo a lo establecido en el Artículo 114 del Reglamento de la Ley de Adquisiciones, Arrendamientos y Contratación de Servicios del Estado de Nuevo León.





SA/DGAJ/CTODPRIV-SUMINISTRO/1438/ADMÓN. 15-18

**DÉCIMA SÉPTIMA: RESCISIÓN ADMINISTRATIVA.** - La Dirección de Adquisiciones rescindiré administrativamente siguiendo los lineamientos establecidos en el Artículo 111 del Reglamento de la Ley de Adquisiciones, Arrendamientos y Contratación de Servicios del Estado de Nuevo León.

**DÉCIMA OCTAVA: TRANSPORTE Y PERSONAL.** - "EL PROVEEDOR" deberá contar con el transporte y el personal necesario para llevar a cabo la entrega de "LOS MATERIALES" que se le requieran, en virtud de que el precio de los mismos incluye el costo del flete.

**DÉCIMA NOVENA: RELACIÓN LABORAL.** - Las Partes reconocen que no existe relación laboral entre ellas, así como tampoco entre "EL MUNICIPIO" y los trabajadores o empleados de "EL PROVEEDOR".

**VIGÉSIMA. -SUPERVISIÓN.** - Ambas Partes aceptan que "EL MUNICIPIO", por conducto de la Coordinación de Bienestar Social de la Dirección de Desarrollo Humano y Capital Social, llevará a cabo todos los trámites administrativos que se generen con motivo de la celebración del presente contrato, pudiendo en todo momento ejercer la inspección o supervisión de la prestación adecuada del suministro, por parte de "EL PROVEEDOR".

**VIGÉSIMA PRIMERA: RESPONSABILIDAD LABORAL.** - El presente contrato no podrá interpretarse de manera alguna como constitutivo de cualquier tipo de asociación o vínculo de carácter laboral entre "EL MUNICIPIO" y "EL PROVEEDOR", así como tampoco entre "EL MUNICIPIO" y los trabajadores o empleados que "EL PROVEEDOR" pudiera necesitar para el cumplimiento de las obligaciones de este contrato, por lo que las relaciones laborales se mantendrán en todos los casos entre la parte contratante y sus respectivos trabajadores, aún en los casos de los trabajos realizados conjuntamente y que se desarrollen en las instalaciones o con equipo de cualquiera de las Partes.

En ningún caso podrá considerarse a la otra Parte como patrón sustituto, ni solidario, ni tampoco intermediario, ya sea de carácter individual o colectivo, debiendo la parte que contrató al trabajador de que se trate, asumir y cumplir con todas las responsabilidades que marquen las leyes, por lo que desde este



DIRECCIÓN GENERAL DE  
ASUNTOS JURÍDICOS

**Dirección General de Asuntos Jurídicos**

Aldama No. 403

San Pedro Garza García, Nuevo León C.P. 66200

Tels. (81) 8400.4509, 8400.4525, 8400.4526

www.sanpedro.gob.mx



SA/DGAJ/CTODPRIV-SUMINISTRO/1438/ADMÓN. 15-18

momento libera de las mismas a la otra parte y se obliga a liberarlas de dichas responsabilidades en cualquier caso que se presente, incluso en las controversias individuales de sus empleados o de los conflictos colectivos que pudieran surgir; y de sacarla en paz y a salvo, en caso de conflictos laborales individuales o colectivos provocados por personal de la primera, respondiendo de los daños y perjuicios que resultasen.

"EL PROVEEDOR" se obliga a responder por cualquier demanda o reclamación que se promueva en contra de "EL MUNICIPIO" por parte de sus empleados, así como a pagarle el 100% de todos y cada uno de los gastos que hubiese efectuado con motivo o como consecuencia de la demanda o reclamación derivado de este contrato, ello sin perjuicio de las obligaciones y demás estipulaciones señaladas en el presente instrumento jurídico.

**VIGÉSIMA SEGUNDA: DOMICILIOS CONVENCIONALES.** - "EL PROVEEDOR" y "EL MUNICIPIO" acuerdan que los domicilios señalados como de cada uno en el capítulo de declaraciones, se consideran como convencionales para todos los efectos a que haya lugar y que se relacionen con el presente contrato, por lo que cualquier notificación que en ellos se practique será válida. Queda entendido que las Partes pueden en lo futuro señalar otro domicilio, con la obligación de comunicarlo fehacientemente a la otra Parte que interviene, las cuales se considerarán como domicilios convencionales para todos los efectos legales.

**VIGÉSIMA TERCERA: OBLIGACIONES PREVISTAS EN LAS BASES Y ACTAS.** - "EL MUNICIPIO" y "LA EMPRESA" además de cumplir con todo lo previsto en el presente contrato tendrán la obligación de respetar y acatar el contenido y especificaciones de las bases que dieron origen al presente instrumento.

Es decir, para lo no estipulado en este contrato se atenderá a lo señalado en las Bases y Actas correspondientes al procedimiento de Licitación Pública Nacional Presencial que dio origen al presente contrato.

**VIGÉSIMA CUARTA: TÍTULOS DE LAS CLÁUSULAS Y ENUNCIADOS.** - Las Partes convienen en que los títulos de las cláusulas y de los enunciados que aparecen en este contrato son exclusivamente para facilitar su lectura y por



DIRECCIÓN GENERAL DE  
ASUNTOS JURÍDICOS

**Dirección General de Asuntos Jurídicos**  
Aldama No. 403  
San Pedro Garza García, Nuevo León C.P. 66200  
Tels. (81) 8400.4509, 8400.4525, 8400.4526  
www.sanpedro.gob.mx

19



SA/DGAJ/CTODPRIV-SUMINISTRO/1438/ADMÓN. 15-18

consiguiente no se considera que definan o limitan el contenido de las cláusulas del mismo y de las obligaciones adquiridas.

**VIGÉSIMA QUINTA: COMPETENCIA.-** Para todo lo relativo a la interpretación y cumplimiento de este contrato, se estará a lo dispuesto en la Ley de Adquisiciones, Arrendamientos y Servicios del Sector Público, Código Civil Federal, Código Fiscal de la Federación, Código Federal de Procedimientos Civiles, Ley Federal de Presupuesto y Responsabilidad Hacendaria, Ley Federal de Procedimiento Administrativo, Reglamento de la Ley de Adquisiciones, Arrendamientos y Servicios del Sector Público y demás disposiciones legales vigentes en la materia; asimismo las partes se someten expresamente a los Tribunales Federales en San Pedro Garza García, Nuevo León para conocer de cualquier juicio o reclamación derivado del mismo, renunciando a cualquier competencia o fuero que pudiera corresponderles por razón de su domicilio presente o futuro..

LAS PARTES MANIFIESTAN ESTAR DE ACUERDO CON EL CONTENIDO DEL PRESENTE INSTRUMENTO MEDIANTE SU LECTURA, QUE EN SU TEXTO CONTIENE LA EXPRESIÓN EXACTA DE SU LIBRE VOLUNTAD, POR LO QUE NO EXISTEN VICIOS DEL CONSENTIMIENTO COMO ERROR, DOLO, VIOLENCIA, MALA FE O CUALQUIER OTRO QUE PUDIERA INVALIDARLO, POR LO QUE LO FIRMAN DE CONFORMIDAD EN TRIPPLICADO, EN EL MUNICIPIO DE SAN PEDRO GARZA, GARCÍA, NUEVO LEÓN, EL DÍA 12-DOCE DE OCTUBRE DEL AÑO 2018-DOS MIL DIECIOCHO.

“EL MUNICIPIO”

  
ING. MAURICIO FERNÁNDEZ GARZA  
PRESIDENTE MUNICIPAL



DIRECCIÓN GENERAL DE  
ASUNTOS JURÍDICOS

**Dirección General de Asuntos Jurídicos**  
Aldama No. 403  
San Pedro Garza García, Nuevo León C.P. 66200  
Tels. (81) 8400.4509, 8400.4525, 8400.4526  
www.sanpedro.gob.mx





SA/DGAJ/CTODPRIV-SUMINISTRO/1438/ADMÓN. 15-18

  
**LIC. MAURICIO FARAH GIACOMAN**  
SECRETARIO DEL REPUBLICANO AYUNTAMIENTO

  
**C.P. RAFAEL SERNA SÁNCHEZ**  
SECRETARIO DE FINANZAS Y TESORERO

  
**LIC. GILDA GABRIELA GUAJARDO GARZA**  
SECRETARIO DE ADMINISTRACIÓN



DIRECCIÓN GENERAL DE  
ASUNTOS JURÍDICOS

**Dirección General de Asuntos Jurídicos**  
Aldama No. 403  
San Pedro Garza García, Nuevo León C.P. 66200  
Tels. (81) 8400.4509, 8400.4525, 8400.4526  
[www.sanpedro.gob.mx](http://www.sanpedro.gob.mx)



SA/DGAJ/CTODPRIV-SUMINISTRO/1438/ADMÓN. 15-18

  
LIC. PATRICIA MERCEDES ZORRILLA ALCALÁ  
SECRETARIO DE DESARROLLO SOCIAL Y HUMANO

**"EL PROVEEDOR"**  
M.S. COMERCIALIZADORA E IMPORTADORA S.A. DE C.V.

  
C. OMAR MÉNDEZ SOTRES  
APODERADO GENERAL

LAS PRESENTES FIRMAS FORMAN PARTE INTEGRANTE DEL CONTRATO DE SUMINISTRO DE MATERIAL DE CONSTRUCCIÓN CELEBRADO ENTRE M.S. COMERCIALIZADORA E IMPORTADORA S.A. DE C.V. Y EL MUNICIPIO DE SAN PEDRO GARZA GARCÍA, NUEVO LEÓN.



DGAJ/AHH/RCCH/MARF CONTRATO DE SUMINISTRO DE MATERIAL DE CONSTRUCCIÓN CELEBRADO ENTRE M.S. COMERCIALIZADORA E IMPORTADORA S.A. DE C.V. Y EL MUNICIPIO DE SAN PEDRO GARZA GARCÍA, NUEVO LEÓN.

DIRECCIÓN GENERAL DE  
ASUNTOS JURÍDICOS

**Dirección General de Asuntos Jurídicos**

Aldama No. 403

San Pedro Garza García, Nuevo León C.P. 66200

Tels. (81) 8400.4509, 8400.4525, 8400.4526

[www.sanpedro.gob.mx](http://www.sanpedro.gob.mx)

# Anexo



MUNICIPIO DE SAN PEDRO GARZA GARCIA NUEVO LEON  
 SECRETARIA DE ADMINISTRACION  
 DIRECCION DE ADQUISICIONES  
 CONCURSO POR LICITACION PUBLICA NACIONAL PRESENCIAL NO SA-DA-CL-23/2018  
 "SUMINISTRO E INSTALACION DE MATERIAL Y PUESTA EN MARCHA PARA INTERVENCION DE VIVIENDAS DEL MUNICIPIO DE SAN PEDRO GARZA GARCIA "

Partida no. 2 "Alicia Mancillas Gómez  
 ANEXO NO 2 COTIZACION

25/09/2018

Domicilio ubicado en Juan Sarabia 706-D Col. El Obispo.

No.	CONCEPTO	UNIDAD	CANTIDAD	P.UNITARIO	IMPORTE
1	ZAPATA DE 0.50 X 0.50 X 0.20 ARMADA CON VARILLA DEL No. 3 @ 20 CMS. EN AMBOS SENTIDOS, INCLUYE: MANO DE OBRA, MATERIALES, HERRAMIENTAS Y TODO LO NECESARIO PARA SU CORRECTA EJECUCIÓN	PZA	0		\$
2	DALA DE 0.20 X 0.15 ARMADA CON CASTILLO PREFABRICADO ARMEX DE 0.15 X 0.15 ELECTROSOLDADO DOBLE Y CONCRETO A BASE DE CONCRETO F' C: 200 KG/CM. 2, INCLUYE: MANO DE OBRA, MATERIALES, HERRAMIENTAS Y TODO LO NECESARIO PARA SU CORRECTA EJECUCIÓN	ML	0		\$
3	PISO DE 8 CMS. DE CONCRETO F' C: 200 KG/CM2, ACABADO PULIDO, INCLUYE: MANO DE OBRA, MATERIALES, HERRAMIENTAS Y TODO LO NECESARIO PARA SU CORRECTA EJECUCIÓN	M2	0		\$
4	COLUMNA DE 0.20 X 0.15 X 2.50 MTS. ARMADA CON CASTILLO PREFABRICADO ARMEX DE 0.15 X 0.15 ELECTROSOLDADO DOBLE Y CONCRETO F' C: 200 KG/CM. 2, INCLUYE: MANO DE OBRA, MATERIALES, HERRAMIENTAS Y TODO LO NECESARIO PARA SU CORRECTA EJECUCIÓN	PZA	0		\$
5	MURO DE BLOCK CURADO A VAPOR DE 0.15 X 0.20 X 0.40, PEGADO CON MORTERO CEMENTO-ARENA 1-4, PLOMEADO +/- 0.50 CMS. INCLUYE: MANO DE OBRA, MATERIALES, HERRAMIENTA Y TODO LO NECESARIO PARA SU CORRECTA EJECUCIÓN	M2	0		\$
6	CERRAMIENTO DE 0.20 X 0.15 ARMADO CON CASTILLO PREFABRICADO ARMEX DE 0.15 X 0.15 ELECTROSOLDADO DOBLE Y CONCRETO F' C: 200 KG/CM. 2, INCLUYE: MANO DE OBRA, MATERIALES, HERRAMIENTAS Y TODO LO NECESARIO PARA SU CORRECTA EJECUCIÓN	ML	0		\$
7	LOSA DE 20 CMS. DE SISTEMA DE VIGUETA Y BOVEDILLA, HECHA CON CONCRETO F' C: 200 KG/CM2 EN CAMA DE COMPRESIÓN Y EN VIGA PERIMETRAL, INCLUYE: MANO DE OBRA, MATERIALES, HERRAMIENTA, CIMBRA Y TODO LO NECESARIO PARA SU CORRECTA EJECUCIÓN	M2	0		\$
8	EMPASTADO DE 5 CMS. EN LOSA PARA DAR PENDIENTES PLUVIALES, INCLUYE: MANO DE OBRA, MATERIALES, HERRAMIENTA Y TODO LO NECESARIO PARA SU CORRECTA EJECUCIÓN	M2	50	\$ 140.00	\$ 7,000.00
9	PRETEL DE UNA CARRERA DE BLOCK DEL No. 6 PEGADO CON MORTERO CEMENTO-ARENA 1-4, LLEVA FILETE EN LA PARTE SUPERIOR DEL BLOCK DE 1 CMS. DE MORTERO, INCLUYE: MATERIALES, MANO DE OBRA, HERRAMIENTA Y TODO LO NECESARIO PARA SU CORRECTA EJECUCIÓN	M.L	0		\$
10	IMPERMEABILIZANTE ACRILICO A DOS MANOS, INCLUYE: MANO DE OBRA, MATERIALES, HERRAMIENTA Y TODO LO NECESARIO PARA SU CORRECTA EJECUCIÓN.	M.2	50	\$ 70.00	\$ 3,500.00
11	INSTALACION ELECTRICA Y DE ILUMINACION POR CUARTO (CONSIDERAR RAMURAS Y RESANES EN MUROS Y LOSAS) INCLUYE: MANO DE OBRA, MATERIALES, HERRAMIENTA Y TODO LO NECESARIO PARA SU CORRECTA EJECUCIÓN.	LOTE	0		\$

*[Handwritten signature]*

*[Handwritten signature]*

00000000

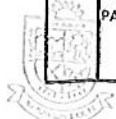

12	INSTALACION HIDROSANITARIA/HIDRAULICA PARA SANITARIO, LAVABO Y REGADERA, INCLUYE: MANO DE OBRA, MATERIALES, HERRAMIENTA Y TODO LO NECESARIO PARA SU CORRECTA EJECUCIÓN	LOTE	0		\$	
13	ESTUCO EN MUROS INTERIORES Y EXTERIORES, INCLUYE: MANO DE OBRA, MATERIALES, HERRAMIENTA Y TODO LO NECESARIO PARA SU CORRECTA EJECUCIÓN	M.2	200	\$	65.00	\$ 13,000.00
14	PINTURA VINILICA EN MUROS Y LOSAS (INTERIORES Y EXTERIORES), INCLUYE: MANO DE OBRA, MATERIALES, HERRAMIENTAS Y TODO LO NECESARIO PARA SU CORRECTA EJECUCIÓN	M.2	200	\$	50.00	\$ 10,000.00
15	VENTANAS Y/O PUERTAS (SEGUN PROYECTO), INCLUYE: MANO DE OBRA, MATERIALES, HERRAMIENTAS Y TODO LO NECESARIO PARA SU CORRECTA EJECUCIÓN.	PZA	0			\$
16	CONSTRUCCION DE ESCALERA HECHA DE CONCRETO F'C: 200 KG/CM.2 ARMADA CON VARILLA DE 3/8" @ 20 CMS. EN AMBOS SENTIDOS, LOSA DE 19 CMS. DE ESPESOR MAS LOS ESCALONES DE 18 X 30 CMS., CIMENTACION CON ZAPATA CORRIDA DE 40 X 60 CMS. CON CONCRETO CICLOPEO F'C: 200 KG/CM.2, INCLUYE: MATERIAL, MANO DE OBRA, HERRAMIENTA Y TODO LO NECESARIO PARA SU CORRECTA EJECUCIÓN.	M.2	0			\$
17	RETIRO DE TECHO DE LAMINA EXISTENTE, DESCACHARRIZACION DE LA VIVIENDA Y RETIRO DE ESCOMBRO DURANTE EL TIEMPO QUE DURE LA OBRA, INCLUYE: MANO DE OBRA, MATERIALES, HERRAMIENTAS, FLETES, CUOTAS Y TODO LO NECESARIO PARA LA CORRECTA EJECUCIÓN DE LOS TRABAJOS	LOTE	1	\$	8,500.00	\$ 8,500.00
					TOTAL	\$ 42,000.00



*[Handwritten signature]*

LA PRESENTE PROPUESTA INCLUYE MATERIALES, HERRAMIENTA, MANO DE OBRA, Y TODO LO NECESARIO PARA SU CORRECTA EJECUCION

*[Handwritten signature]*

ATENTAMENTE

OMAR MENDEZ SOTRES  
REPRESENTANTE LEGAL

M.S. COMERCIALIZADORA E IMPORTADORA S.A. DE C.V.



00000004



MUNICIPIO DE SAN PEDRO GARZA GARCIA NUEVO LEON  
SECRETARIA DE ADMINISTRACION  
DIRECCION DE ADQUISICIONES



CONCURSO POR LICITACION PUBLICA NACIONAL PRESENCIAL NO SA-DA-CL-23/2018  
"SUMINISTRO E INSTALACION DE MATERIAL Y PUESTA EN MARCHA PARA INTERVENCION DE VIVIENDAS DEL MUNICIPIO  
DE SAN PEDRO GARZA GARCIA "

Parlida no. 3 "Arturo Robledo Ramirez/Jessica Johanna Robledo Guzmán".

ANEXO NO 2 COTIZACION

25/09/2018

Domicilio ubicado en Benjamín Hill 119 Col. El Obispo

No.	CONCEPTO	UNIDAD	CANTIDAD	P.UNITARIO	IMPORTE
1	ZAPATA DE 0.50 X 0.50 X 0.20 ARMADA CON VASILLA DEL No. 3 @ 20 CMS. EN AMBOS SENTIDOS. INCLUYE: MANO DE OBRA, MATERIALES, HERRAMIENTAS Y TODO LO NECESARIO PARA SU CORRECTA EJECUCIÓN	PZA	0		\$ -
2	LOSA DE 0.20 X 0.15 ARMADA CON CASTILLO PREFABRICADO ARMEX DE 0.15 X 0.15 ELECTROSOLOADO DOBLE Y CONCRETO A BASE DE CONCRETO F'C:200 KG/CM <sup>2</sup> , INCLUYE: MANO DE OBRA, MATERIALES, HERRAMIENTAS Y TODO LO NECESARIO PARA SU CORRECTA EJECUCIÓN	M <sup>2</sup>	0		\$ -
3	PISO DE 8 CMS. DE CONCRETO F'C: 200 KG/CM <sup>2</sup> , ACABADO PUUDO, INCLUYE: MANO DE OBRA, MATERIALES, HERRAMIENTAS Y TODO LO NECESARIO PARA SU CORRECTA EJECUCIÓN	M <sup>2</sup>	0		\$ -
4	COLUMNA DE 0.20 X 0.15 X 2.50 MTS. ARMADA CON CASTILLO PREFABRICADO ARMEX DE 0.15 X 0.15 ELECTROSOLOADO DOBLE Y CONCRETO F'C:200 KG/CM <sup>2</sup> , INCLUYE: MANO DE OBRA, MATERIALES, HERRAMIENTAS Y TODO LO NECESARIO PARA SU CORRECTA EJECUCIÓN	PZA	0		\$ -
5	MURO DE BLOCK CURADO A VAPOR DE 0.15 X 0.20 X 0.40, PEGADO CON MORTERO CEMENTO-ARENA 1-4, PLOMEADO +/- 0.50 CMS. INCLUYE: MANO DE OBRA, MATERIALES, HERRAMIENTA Y TODO LO NECESARIO PARA SU CORRECTA EJECUCIÓN	M <sup>2</sup>	0		\$ -
6	CERRAMIENTO DE 0.20 X 0.15 ARMADO CON CASTILLO PREFABRICADO ARMEX DE 0.15 X 0.15 ELECTROSOLOADO DOBLE Y CONCRETO F'C:200 KG/CM <sup>2</sup> , INCLUYE: MANO DE OBRA, MATERIALES, HERRAMIENTAS Y TODO LO NECESARIO PARA SU CORRECTA EJECUCIÓN	M <sup>2</sup>	0		\$ -
7	LOSA DE 20 CMS. DE SISTEMA DE VIGUETA Y BOVEDILLA, HECHA CON CONCRETO F'C: 200 KG/CM <sup>2</sup> EN CANA DE COMPRESIÓN Y EN VIGA PERIMETRAL, INCLUYE: MANO DE OBRA, MATERIALES, HERRAMIENTA, CIMBRA Y TODO LO NECESARIO PARA SU CORRECTA EJECUCIÓN	M <sup>2</sup>	0		\$ -
8	EMPASTADO DE 5 CMS. EN LOSA PARA DAR PENDIENTES PLUVIALES, INCLUYE: MANO DE OBRA, MATERIALES, HERRAMIENTA Y TODO LO NECESARIO PARA SU CORRECTA EJECUCIÓN	M <sup>2</sup>	50	\$ 140.00	\$ 7,000.00
9	PRETEL DE UNA CARRERA DE BLOCK DEL No. 6 PEGADO CON MORTERO CEMENTO-ARENA 1-4, LLEVA FILETE EN LA PARTE SUPERIOR DEL BLOCK DE 1 CMS. DE MORTERO, INCLUYE: MATERIALES, MANO DE OBRA, HERRAMIENTA Y TODO LO NECESARIO PARA SU CORRECTA EJECUCIÓN	M <sup>2</sup>	0		\$ -
10	IMPERMEABILIZANTE ACRILICO A DOS MANOS, INCLUYE: MANO DE OBRA, MATERIALES, HERRAMIENTA Y TODO LO NECESARIO PARA SU CORRECTA EJECUCIÓN.	M <sup>2</sup>	50	\$ 70.00	\$ 3,500.00
11	INSTALACION ELECTRICA Y DE ILUMINACION POR CUARTO (CONSIDERAR RANURAS Y RESANES EN MUROS Y LOSAS) INCLUYE: MANO DE OBRA, MATERIALES, HERRAMIENTA Y TODO LO NECESARIO PARA SU CORRECTA EJECUCIÓN.	LOTE	0		\$ -
12	INSTALACION HIJOSANITARIA/HIDRAULICA PARA SANITARIO, LAVASO Y REGADERA, INCLUYE: MANO DE OBRA, MATERIALES, HERRAMIENTA Y TODO LO NECESARIO PARA SU CORRECTA EJECUCIÓN	LOTE	0		\$ -
13	ESTUCO EN MUROS INTERIORES Y EXTERIORES, INCLUYE: MANO DE OBRA, MATERIALES, HERRAMIENTA Y TODO LO NECESARIO PARA SU CORRECTA EJECUCIÓN	M <sup>2</sup>	200	\$ 65.00	\$ 13,000.00

00000000

14	PIINTURA VINILICA EN MUROS Y LOSAS (INTERIORES Y EXTERIORES), INCLUYE: MANO DE OBRA, MATERIALES, HERRAMIENTAS Y TODO LO NECESARIO PARA SU CORRECTA EJECUCIÓN	M2	200	\$ 5000	\$ 10,000.00
15	VENTANAS Y/O PUERTAS (SEGUN PROYECTO), INCLUYE: MANO DE OBRA, MATERIALES, HERRAMIENTAS Y TODO LO NECESARIO PARA SU CORRECTA EJECUCIÓN.	PZA	0		\$ -
16	CONSTRUCCION DE ESCALERA HECHA DE CONCRETO F'C: 200 KG/CM2 ARMADA CON VARILLA DE 3/8" @ 20 CMS. EN AMBOS SENTIDOS, LOSA DE 15 CMS. DE ESPESOR MAS LOS ESCALONES DE 18 X 30 CMS., CIMENTACION CON ZAPATA CORADA DE 40 X 60 CMS. CON CONCRETO CICLOPEO F'C: 200 KG/CM2. INCLUYE: MATERIAL, MANO DE OBRA, HERRAMIENTA Y TODO LO NECESARIO PARA SU CORRECTA EJECUCIÓN.	M2	0		\$ -
17	RETIRO DE TECHO DE LAMINA EXISTENTE, DESCACHARRIZACION DE LA VIVIENDA Y RETIRO DE ESCOMBRO DURANTE EL TIEMPO QUE DURE LA OBRA, INCLUYE: MANO DE OBRA, MATERIALES, HERRAMIENTAS, FLETES, CUOTAS Y TODO LO NECESARIO PARA LA CORRECTA EJECUCIÓN DE LOS TRABAJOS	LOTE	1	\$ 8,000.00	\$ 8,000.00
			TOTAL	TOTAL	\$ 41,500.00



LA PRESENTE PROPUESTA INCLUYE MATERIALES, HERRAMIENTA, MANO DE OBRA, Y TODO LO NECESARIO PARA SU CORRECTA EJECUCION

ATENTAMENTE  
OMAR MENDEZ SOTRES  
REPRESENTANTE LEGAL  
M.S. COMERCIALIZADORA E IMPORTADORA S.A. DE C.V.



DIRECCIÓN GENERAL DE  
ASUNTOS JURIDICOS

00000000

MUNICIPIO DE SAN PEDRO GARZA GARCIA NUEVO LEON  
SECRETARIA DE ADMINISTRACION  
DIRECCION DE ADQUISICIONES



CONCURSO POR LICITACION PUBLICA NACIONAL PRESENCIAL NO SA-DA-CL-23/2018  
"SUMINISTRO E INSTALACION DE MATERIAL Y PUESTA EN MARCHA PARA INTERVENCION DE VIVIENDAS DEL MUNICIPIO  
DE SAN PEDRO GARZA GARCIA "

Partida no. 4 "Avelina Marlínez Ibarra".

ANEXO NO 2 COTIZACION

Domicilio ubicado en Manuel J. Clouthier 921 Col. Villas del Obispo.

25/09/2018

No.	CONCEPTO	UNIDAD	CANTIDAD	P.UNITARIO	IMPORTE
1	ZAPATA DE 0.50 X 0.50 X 0.20 ARMADA CON VARILLA DEL No. 3 @ 20 CMS. EN AMBOS SENTIDOS, INCLUYE: MANO DE OBRA, MATERIALES, HERRAMIENTAS Y TODO LO NECESARIO PARA SU CORRECTA EJECUCIÓN	PZA	0	\$	\$
2	DADA DE 0.20 X 0.15 ARMADA CON CASTILLO PREFABRICADO ARMEX DE 0.15 X 0.15 ELECTROSOLDADO DOBLE Y CONCRETO A BASE DE CONCRETO F'C:200 KG/CM.2, INCLUYE: MANO DE OBRA, MATERIALES, HERRAMIENTAS Y TODO LO	ML	0		\$
3	PISO DE 8 CMS. DE CONCRETO F'C: 200 KG/CM2, ACABADO PULIDO, INCLUYE: MANO DE OBRA, MATERIALES, HERRAMIENTAS Y TODO LO NECESARIO PARA SU CORRECTA EJECUCIÓN	M2	0		\$
4	COLUMNA DE 0.20 X 0.15 X 2.50 MTS. ARMADA CON CASTILLO PREFABRICADO ARMEX DE 0.15 X 0.15 ELECTROSOLDADO DOBLE Y CONCRETO F'C:200 KG/CM.2, INCLUYE: MANO DE OBRA, MATERIALES, HERRAMIENTAS Y TODO LO NECESARIO PARA SU CORRECTA EJECUCIÓN	PZA	0		\$
5	MURO DE BLOCK CURADO A VAPOR DE 0.15 X 0.20 X 0.40, PEGADO CON MORTERO CEMENTO-ARENA 1 4, PLOMEADO +/- 0.50 CMS. INCLUYE: MANO DE OBRA, MATERIALES, HERRAMIENTA Y TODO LO NECESARIO PARA SU CORRECTA EJECUCIÓN	M2	0		\$
6	CERRAMIENTO DE 0.20 X 0.15 ARMADO CON CASTILLO PREFABRICADO ARMEX DE 0.15 X 0.15 ELECTROSOLDADO DOBLE Y CONCRETO F'C:200 KG/CM.2, INCLUYE: MANO DE OBRA, MATERIALES, HERRAMIENTAS Y TODO LO NECESARIO PARA SU CORRECTA EJECUCIÓN	ML	0		\$
7	LOSA DE 20 CMS. DE SISTEMA DE VIGUETA Y BOVEDILLA, HECHA CON CONCRETO F'C: 200 KG/CM2 EN CAMA DE COMPRESIÓN Y EN VIGA PERIMETRAL, INCLUYE: MANO DE OBRA, MATERIALES, HERRAMIENTA, CIMBRAY TODO LO	M2	0		\$
8	EMPASTADO DE 5 CMS. EN LOSA PARA DAR PENDIENTES PLUVIALES, INCLUYE: MANO DE OBRA, MATERIALES, HERRAMIENTA Y TODO LO NECESARIO PARA SU CORRECTA EJECUCIÓN	M2	50	\$ 140.00	\$ 7,000.00
9	PREIL DE UNA CARRERA DE BLOCK DEL No. 6 PEGADO CON MORTERO CEMENTO-ARENA 1-4, LLEVA FILETE EN LA PARTE SUPERIOR DEL BLOCK DE 1 CMS. DE MORTERO, INCLUYE: MATERIALES, MANO DE OBRA, HERRAMIENTA Y TODO LO NECESARIO PARA SU CORRECTA EJECUCIÓN	M.L.	0		\$
10	IMPERMEABILIZANTE ACRILICO A DOS MANOS, INCLUYE: MANO DE OBRA, MATERIALES, HERRAMIENTA Y TODO LO NECESARIO PARA SU CORRECTA EJECUCIÓN.	M.2	50	\$ 70.00	\$ 3,500.00

DIRECCIÓN GENERAL DE ASUNTOS JURÍDICOS

00000007

11	INSTALACION ELECTRICA Y DE COMUNICACION POR CUARTO (CONSIDERAR RANURAS Y RESANES EN MUROS Y LOSAS) INCLUYE: MANO DE OBRA, MATERIALES, HERRAMIENTA Y TODO LO NECESARIO PARA SU CORRECTA EJECUCION.	LOTE	0		\$	-
12	INSTALACION HIDROSANITARIA/HIDRAULICA PARA SANITARIO, LAVABO Y REGADERA, INCLUYE: MANO DE OBRA, MATERIALES, HERRAMIENTA Y TODO LO NECESARIO PARA SU CORRECTA EJECUCION	LOTE	0		\$	-
13	ESTUCO EN MUROS INTERIORES Y EXTERIORES, INCLUYE: MANO DE OBRA, MATERIALES, HERRAMIENTA Y TODO LO NECESARIO PARA SU CORRECTA EJECUCION	M.2	200	\$	65.00	\$ 13,000.00
14	PINTURA VINILICA EN MUROS Y LOSAS (INTERIORES Y EXTERIORES), INCLUYE: MANO DE OBRA, MATERIALES, HERRAMIENTAS Y TODO LO NECESARIO PARA SU CORRECTA EJECUCION	M.2	200	\$	50.00	\$ 10,000.00
15	VENTANAS Y/O PUERTAS (SEGUN PROYECTO), INCLUYE: MANO DE OBRA, MATERIALES, HERRAMIENTAS Y TODO LO NECESARIO PARA SU CORRECTA EJECUCION.	PZA	0		\$	-
16	CONSTRUCCION DE ESCALERA HECHA DE CONCRETO F'C: 200 KG/CM.2 ARMADA CON VARILLA DE 3/8" @ 20 CMS. EN AMBOS SENTIDOS, LOSA DE 19 CMS. DE ESPESOR MAS LOS ESCALONES DE 18 X 30 CMS., CIMENTACION CON ZAPATA CORRIDA DE 40 X 60 CMS. CON CONCRETO CICLOPEO F'C: 200 KG/CM.2, INCLUYE: MATERIAL, MANO DE OBRA, HERRAMIENTA Y TODO LO NECESARIO PARA SU CORRECTA EJECUCION.	M.2	0		\$	-
17	RETIRO DE TECHO DE LAMINA EXISTENTE, DESCACHARRIZACION DE LA VIVIENDA Y RETIRO DE ESCOMBRO DURANTE EL TIEMPO QUE DURE LA OBRA, INCLUYE: MANO DE OBRA, MATERIALES, HERRAMIENTAS, FLETES, CUOTAS Y TODO LO NECESARIO PARA LA CORRECTA EJECUCION DE LOS TRABAJOS	LOTE	1	\$	8,000.00	\$ 8,000.00
					TOTAL	\$ 41,500.00



LA PRESENTE PROPUESTA INCLUYE MATERIALES, HERRAMIENTA, MANO DE OBRA, Y TODO LO NECESARIO PARA SU CORRECTA EJECUCION

ATENTAMENTE  
 OMAR MENDEZ SOTRES  
 REPRESENTANTE LEGAL  
 M.S. COMERCIALIZADORA E IMPORTADORA S.A. DE C.V.



DIRECCION GENERAL DE  
 ASUNTOS JURIDICOS

00000000



MUNICIPIO DE SAN PEDRO GARZA GARCIA NUEVO LEON  
SECRETARIA DE ADMINISTRACION  
DIRECCION DE ADQUISICIONES  
CONCURSO POR LICITACION PUBLICA NACIONAL PRESENCIAL NO SA-DA-CL-23/2018  
"SUMINISTRO E INSTALACION DE MATERIAL Y PUESTA EN MARCHA PARA INTERVENCION DE VIVIENDAS DEL MUNICIPIO  
DE SAN PEDRO GARZA GARCIA "  
Partida no. 6 "Carlos González Montes".  
ANEXO NO 2 COTIZACION



Domicilio ubicado en Félix I. 202 Villas del Obispo.

25/09/2018

No.	CONCEPTO	UNIDAD	CANTIDAD	P.UNITARIO	IMPORTE
1	ZAPATA DE 0.50 X 0.50 X 0.20 ARMADA CON VARILLA DEL No. 3 @ 20 CMS. EN ANEOS SENTIDOS, INCLUYE: MANO DE OBRA, MATERIALES, HERRAMIENTAS Y TODO LO NECESARIO PARA SU CORRECTA EJECUCIÓN	PZA	0		\$ -
2	DALA DE 0.20 X 0.15 ARMADA CON CASTILLO PREFABRICADO ARMEX DE 0.15 X 0.15 ELECTROSOLDADO DOBLE Y CONCRETO A BASE DE CONCRETO F'C:200 KG/CM2, INCLUYE: MANO DE OBRA, MATERIALES, HERRAMIENTAS Y TODO LO NECESARIO PARA SU CORRECTA EJECUCIÓN	ML	14	\$ 200.00	\$ 2,800.00
3	PISO DE 8 CMS. DE CONCRETO F'C: 200 KG/CM2, ACABADO PULIDO, INCLUYE: MANO DE OBRA, MATERIALES, HERRAMIENTAS Y TODO LO NECESARIO PARA SU CORRECTA EJECUCIÓN	M2	0		\$ -
4	COLUMNA DE 0.20 X 0.15 X 2.50 MIS. ARMADA CON CASTILLO PREFABRICADO ARMEX DE 0.15 X 0.15 ELECTROSOLDADO DOBLE Y CONCRETO F'C:200 KG/CM2, INCLUYE: MANO DE OBRA, MATERIALES, HERRAMIENTAS Y TODO LO NECESARIO PARA SU CORRECTA EJECUCIÓN	PZA	4	\$ 200.00	\$ 800.00
5	MURO DE BLOCK CURADO A VAPOR DE 0.15 X 0.20 X 0.40, FEGADO CON MORTERO CEMENTO-ARENA 1-4, PLOMEADO +/- 0.50 CMS. INCLUYE: MANO DE OBRA, MATERIALES, HERRAMIENTA Y TODO LO NECESARIO PARA SU CORRECTA EJECUCIÓN	M2	35	\$ 200.00	\$ 7,000.00
6	CERRAMIENTO DE 0.20 X 0.15 ARMADO CON CASTALO PREFABRICADO ARMEX DE 0.15 X 0.15 ELECTROSOLDADO DOBLE Y CONCRETO F'C:200 KG/CM2, INCLUYE: MANO DE OBRA, MATERIALES, HERRAMIENTAS Y TODO LO NECESARIO PARA SU CORRECTA EJECUCIÓN	ML	14	\$ 300.00	\$ 4,200.00
7	LOSA DE 20 CMS. DE SISTEMA DE VIGUETA Y BOVEDILLA, HECHA CON CONCRETO F'C: 200 KG/CM2 EN CAMA DE COMPRESIÓN Y EN VIGA PERIMETRAL, INCLUYE: MANO DE OBRA, MATERIALES, HERRAMIENTA, CIMBRA Y TODO LO NECESARIO PARA SU CORRECTA EJECUCIÓN	M2	12	\$ 750.00	\$ 9,000.00
8	EMPASTADO DE 5 CMS. EN LOSA PARA DAR FENDIENTES PLUVIALES, INCLUYE: MANO DE OBRA, MATERIALES, HERRAMIENTA Y TODO LO NECESARIO PARA SU CORRECTA EJECUCIÓN	M2	12	\$ 140.00	\$ 1,680.00
9	PRETE DE UNA CARRERA DE BLOCK DEL No. 6 FEGADO CON MORTERO CEMENTO-ARENA 1-4, LLEVA FILETE EN LA PARTE SUPERIOR DEL BLOCK DE 1 CMS. DE MORTERO, INCLUYE: MATERIALES, MANO DE OBRA, HERRAMIENTA Y TODO LO NECESARIO PARA SU CORRECTA EJECUCIÓN	ML	14	\$ 150.00	\$ 2,100.00
10	IMPERMEABILIZANTE ACRILICO A DOS MANOS, INCLUYE: MANO DE OBRA, MATERIALES, HERRAMIENTA Y TODO LO NECESARIO PARA SU CORRECTA EJECUCIÓN.	M2	12	\$ 70.00	\$ 840.00
11	INSTALACION ELECTRICA Y DE ILUMINACION POR CUARTO (CONSIDERAR RANURAS Y RESANES EN MUROS Y LOSAS) INCLUYE: MANO DE OBRA, MATERIALES, HERRAMIENTA Y TODO LO NECESARIO PARA SU CORRECTA EJECUCIÓN	LOTE	2	\$ 1,200.00	\$ 2,400.00

00000012

12	INSTALACION HIDROSANITARIA/HIDRAULICA PARA SANITARIO, LAVABO Y REGADERA, INCLUYE: MANO DE OBRA, MATERIALES, HERRAMIENTA Y TODO LO NECESARIO PARA SU CORRECTA EJECUCION	LOTE	1	\$	1,200.00	\$ 1,200.00
13	ESTUCO EN MUROS INTERIORES Y EXTERIORES, INCLUYE: MANO DE OBRA, MATERIALES, HERRAMIENTA Y TODO LO NECESARIO PARA SU CORRECTA EJECUCION	M.2	87.6	\$	65.00	\$ 5,694.00
14	PINTURA VINILICA EN MUROS Y LOSAS (INTERIORES Y EXTERIORES), INCLUYE: MANO DE OBRA, MATERIALES, HERRAMIENTAS Y TODO LO NECESARIO PARA SU CORRECTA EJECUCION	M.2	87.6	\$	50.00	\$ 4,380.00
15	VENTANAS Y/O PUERTAS (SEGUN PROYECTO), INCLUYE: MANO DE OBRA, MATERIALES, HERRAMIENTAS Y TODO LO NECESARIO PARA SU CORRECTA EJECUCION.	PZA	17	\$	1,600.00	\$ 27,200.00
16	CONSTRUCCION DE ESCALERA HECHA DE CONCRETO F'C: 200 KG/CM 2 ARMADA CON VARILLA DE 3/8" @ 20 CMS. EN AMBOS SENTIDOS, LOSA DE 19 CMS. DE ESPESOR MAS LOS ESCALONES DE 18 X 30 CMS., OMENTACION CON ZAPATA CORRIDA DE 40 X 60 CMS. CON CONCRETO CICLOPEO F'C: 200 KG/CM 2, INCLUYE: MATERIAL, MANO DE OBRA, HERRAMIENTA Y TODO LO NECESARIO PARA SU CORRECTA EJECUCION.	M.2	0	\$	1,600.00	\$ -
17	RETIRO DE TECHO DE LAMINA EXISTENTE, DESCACHARRIZACION DE LA VIVIENDA Y RETIRO DE ESCOMBRO DURANTE EL TIEMPO QUE DURE LA OBRA, INCLUYE: MANO DE OBRA, MATERIALES, HERRAMIENTAS, FLETES, CUOTAS Y TODO LO NECESARIO PARA LA CORRECTA EJECUCION DE LOS TRABAJOS	LOTE	1	\$	8,000.00	\$ 8,000.00
					<b>TOTAL</b>	<b>\$ 77,174.00</b>



LA PRESENTE PROPUESTA INCLUYE MATERIALES, HERRAMIENTA, MANO DE OBRA, Y TODO LO NECESARIO PARA SU CORRECTA EJECUCION

ATENTAMENTE

OMAR MENDEZ SOTRES  
REPRESENTANTE LEGAL

M.S. COMERCIALIZADORA E IMPORTADORA S.A. DE C.V.



DIRECCION GENERAL DE  
ASUNTOS JURIDICOS

00000013

Propuesta de solución de vivienda  
 Beneficiario: CARLOS GONZALEZ MONTES  
 Colección: FELIX I. 202  
 Casa N: VILLAS DEL CSISPC  
 San Pedro Garza García N.L.  
 Folio 5



NOTA IMPORTANTE: REVISAR SI MEDIR SE PUEDE LA  
 LOSA EN EL SEGUIDO PISO DE LA CASA DE LA RECTORIA

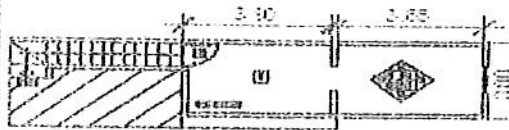

PLANTA ALTA

ACERCA CLAVE	
LI	Los muros de refuerzo de piso
PA	Puerta de acceso de 1.50 m
PC	Puerta de acceso de 1.50 m
PI	Puerta de acceso de 1.50 m
VI	Ventana de 1.00 x 1.00 m
VII	Ventana de 1.00 x 1.00 m
VIII	Ventana de 1.00 x 1.00 m
IX	Ventana de 1.00 x 1.00 m
X	Ventana de 1.00 x 1.00 m
XI	Ventana de 1.00 x 1.00 m
XII	Ventana de 1.00 x 1.00 m
XIII	Ventana de 1.00 x 1.00 m
XIV	Ventana de 1.00 x 1.00 m
XV	Ventana de 1.00 x 1.00 m
XVI	Ventana de 1.00 x 1.00 m
XVII	Ventana de 1.00 x 1.00 m
XVIII	Ventana de 1.00 x 1.00 m
XIX	Ventana de 1.00 x 1.00 m
XX	Ventana de 1.00 x 1.00 m
XXI	Ventana de 1.00 x 1.00 m
XXII	Ventana de 1.00 x 1.00 m
XXIII	Ventana de 1.00 x 1.00 m
XXIV	Ventana de 1.00 x 1.00 m
XXV	Ventana de 1.00 x 1.00 m
XXVI	Ventana de 1.00 x 1.00 m
XXVII	Ventana de 1.00 x 1.00 m
XXVIII	Ventana de 1.00 x 1.00 m
XXIX	Ventana de 1.00 x 1.00 m
XXX	Ventana de 1.00 x 1.00 m

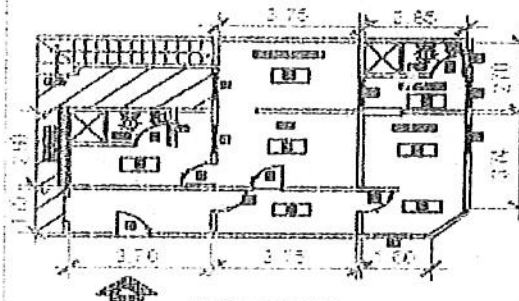

PLANTA BAJA

- RECOMENDACIONES:**
1. COLOCAR REFUERZOS EN TODOS LOS MUROS EXISTENTES Y REPARACIONES DE MUROS EXISTENTES.
  2. COLOCAR COLUMNAS EN TODAS LAS INTERSECCIONES DE MUROS EXISTENTES Y EXISTENTES.
  3. COLOCAR CAPRIS EN TODOS LOS VADOS DE ABERTAS Y VENTANAS EXISTENTES Y EXISTENTES.
  4. COLOCAR ESTUPO Y PATILLA POR DENTRO Y FUERA DE TODOS LOS MUROS EXISTENTES Y EXISTENTES.
  5. COLOCAR REANHELAR LA PACHA CON ESTILO Y PATILLA.
  6. COLOCAR EL ENTUBO EN LA LINDA DE OTRA TUBERIA PARA CONECTAR LAS INSTALACIONES NUEVAS A LAS EXISTENTES.
  7. ELABORAR EL PLAN DE OBRAS.

ATENTAMENTE

OMAR MENDEZ SOTRES

M.S. COMERCIALIZADORA E IMPORTADORA, S.A. DE C.V.



DIRECCIÓN GENERAL DE ASUNTOS JURÍDICOS

00000014

MUNICIPIO DE SAN PEDRO GARZA GARCIA NUEVO LEON

SECRETARIA DE ADMINISTRACION

DIRECCION DE ADQUISICIONES

CONCURSO POR LICITACION PUBLICA NACIONAL PRESENCIAL NO SA-DA-CL-23/2018

"SUMINISTRO E INSTALACION DE MATERIAL Y PUESTA EN MARCHA PARA INTERVENCION DE VIVIENDAS DEL MUNICIPIO

DE SAN PEDRO GARZA GARCIA "

Partida no. 7 "Claudia Patricia Galaviz Velázquez".

ANEXO NO 2 COTIZACION

Domicilio ubicado en Francisco Carvajal 622- B Col. El Obispo.

25/09/2018

No.	CONCEPTO	UNIDAD	CANTIDAD	P.UNITARIO	IMPORTE
1	ZAPATA DE 0.50 X 0.50 X 0.20 ARMADA CON VARILLA DEL No. 3 @ 20 CMS. EN AMBOS SENTIDOS, INCLUYE: MANO DE OBRA, MATERIALES, HERRAMIENTAS Y TODO LO NECESARIO PARA SU CORRECTA EJECUCIÓN	PZA	0		\$ -
2	DALA DE 0.20 X 0.15 ARMADA CON CASTILLO PREFABRICADO ARMEX DE 0.15 X 0.15 ELECTROSOLDADO DOBLE Y CONCRETO A BASE DE CONCRETO F'C:200 KG/CM.2, INCLUYE: MANO DE OBRA, MATERIALES, HERRAMIENTAS Y TODO LO NECESARIO PARA SU CORRECTA EJECUCIÓN	ML	0	\$ 200.00	\$ -
3	PISO DE 8 CMS. DE CONCRETO F'C: 200 KG/CM2, ACABADO PULIDO, INCLUYE: MANO DE OBRA, MATERIALES, HERRAMIENTAS Y TODO LO NECESARIO PARA SU CORRECTA EJECUCIÓN	M2	0		\$ -
4	COLUMNA DE 0.20 X 0.15 X 2.50 MTS. ARMADA CON CASTILLO PREFABRICADO ARMEX DE 0.15 X 0.15 ELECTROSOLDADO DOBLE Y CONCRETO F'C:200 KG/CM.2, INCLUYE: MANO DE OBRA, MATERIALES, HERRAMIENTAS Y TODO LO NECESARIO PARA SU CORRECTA EJECUCIÓN	PZA	6	\$ 200.00	\$ 1,200.00
5	MURO DE BLOCK CURADO A VAPOR DE 0.15 X 0.20 X 0.40, PEGADO CON MORTERO CEMENTO-ARENA 1-4, PLOMEADO 1/- 0.50 CMS. INCLUYE: MANO DE OBRA, MATERIALES, HERRAMIENTA Y TODO LO NECESARIO PARA SU CORRECTA EJECUCIÓN	M2	27.38	\$ 200.00	\$ 5,476.00
6	CERRAMIENTO DE 0.20 X 0.15 ARMADO CON CASTILLO PREFABRICADO ARMEX DE 0.15 X 0.15 ELECTROSOLDADO DOBLE Y CONCRETO F'C:200 KG/CM.2, INCLUYE: MANO DE OBRA, MATERIALES, HERRAMIENTAS Y TODO LO NECESARIO PARA SU CORRECTA EJECUCIÓN	ML	10.55	\$ 300.00	\$ 3,165.00
7	LOSA DE 20 CMS. DE SISTEMA DE VIGUETA Y BOVEDILLA, HECHA CON CONCRETO F'C: 200 KG/CM2 EN CAMA DE COMPRESIÓN Y EN VIGA PERIMETRAL, INCLUYE: MANO DE OBRA, MATERIALES, HERRAMIENTA, CIMBRA Y TODO LO NECESARIO PARA SU CORRECTA EJECUCIÓN	M2	23	\$ 750.00	\$ 17,250.00
8	EMPASTADO DE 5 CMS. EN LOSA PARA DAR PENDIENTES PLUVIALES, INCLUYE: MANO DE OBRA, MATERIALES, HERRAMIENTA Y TODO LO NECESARIO PARA SU CORRECTA EJECUCIÓN	M2	23	\$ 140.00	\$ 3,220.00
9	PRETA DE UNA CARRERA DE BLOCK DEL No. 6 PEGADO CON MORTERO CEMENTO-ARENA 1-4, LLEVA FILETE EN LA PARTE SUPERIOR DEL BLOCK DE 3 CMS. DE MORTERO, INCLUYE: MATERIALES, MANO DE OBRA, HERRAMIENTA Y TODO LO NECESARIO PARA SU CORRECTA EJECUCIÓN	M.L.	0	\$ 150.00	\$ -
10	IMPERMEABILIZANTE ACRILICO A DOS MANOS, INCLUYE: MANO DE OBRA, MATERIALES, HERRAMIENTA Y TODO LO NECESARIO PARA SU CORRECTA EJECUCIÓN.	M.2	23	\$ 70.00	\$ 1,610.00
11	INSTALACION ELECTRICA Y DE ILUMINACION POR CUARTO (CONSIDERAR RANURAS Y RESANES EN MUROS Y LOSAS) INCLUYE: MANO DE OBRA, MATERIALES, HERRAMIENTA Y TODO LO NECESARIO PARA SU CORRECTA EJECUCIÓN.	COTE	1	\$ 1,200.00	\$ 1,200.00



*[Handwritten signature]*

*[Handwritten signature]*

00000015



12	INSTALACION HIDROSANITARIA/HIDRAULICA PARA SANITARIO, LAVADO Y REGADERA, INCLUYE: MANO DE OBRA, MATERIALES, HERRAMIENTA Y TODO LO NECESARIO PARA SU CORRECTA EJECUCION	LOTE	1	\$	1,200.00	\$ 1,200.00
13	ESTUCCO EN MUROS INTERIORES Y EXTERIORES, INCLUYE: MANO DE OBRA, MATERIALES, HERRAMIENTA Y TODO LO NECESARIO PARA SU CORRECTA EJECUCION	M.2	77.75	\$	65.00	\$ 5,053.75
14	PINTURA VINILICA EN MUROS Y LOSAS (INTERIORES Y EXTERIORES), INCLUYE: MANO DE OBRA, MATERIALES, HERRAMIENTAS Y TODO LO NECESARIO PARA SU CORRECTA EJECUCION	M.2	77.75	\$	50.00	\$ 3,887.50
15	VENTANAS Y/O PUERTAS (SEGUN PROYECTO), INCLUYE: MANO DE OBRA, MATERIALES, HERRAMIENTAS Y TODO LO NECESARIO PARA SU CORRECTA EJECUCION.	PZA	6	\$	1,600.00	\$ 9,600.00
16	CONSTRUCCION DE ESCALERA HECHA DE CONCRETO F'C: 200 KG/CM.2 ARMADA CON VARILLA DE 3/8" @ 20 CMS. EN AMBOS SENTIDOS, LOSA DE 19 CMS. DE ESPESOR MAS LOS ESCALONES DE 18 X 30 CMS., CIMENTACION CON ZAPATA CORRIDA DE 40 X 60 CMS. CON CONCRETO CICLOPEO F'C: 200 KG/CM.2, INCLUYE: MATERIAL, MANO DE OBRA, HERRAMIENTA Y TODO LO NECESARIO PARA SU CORRECTA EJECUCION.	M.2	0	\$	1,600.00	\$ -
17	RETIRO DE TECHO DE LAMINA EXISTENTE, DESCACHARRIZACION DE LA VIVIENDA Y RETIRO DE ESCOMBRO DURANTE EL TIEMPO QUE DURE LA OBRA, INCLUYE: MANO DE OBRA, MATERIALES, HERRAMIENTAS, FLETES, CUOTAS Y TODO LO NECESARIO PARA LA CORRECTA EJECUCION DE LOS TRABAJOS	LOTE	1	\$	10,000.00	\$ 10,000.00
					TOTAL	\$ 62,982.25



LA PRESENTE PROPUESTA INCLUYE MATERIALES, HERRAMIENTA, MANO DE OBRA, Y TODO LO NECESARIO PARA SU CORRECTA EJECUCION

ATENTAMENTE

OMAR MENDEZ SOTRES

REPRESENTANTE LEGAL

M.S. COMERCIALIZADORA E IMPORTADORA S.A. DE C.V.



DIRECCION GENERAL DE ASUNTOS JURIDICOS

09000016



MUNICIPIO DE SAN PEDRO GARZA GARCIA NUEVO LEON  
 SECRETARIA DE ADMINISTRACION  
 DIRECCION DE ADQUISICIONES  
 CONCURSO POR LICITACION PUBLICA NACIONAL PRESENCIAL NO SA-DA-CL-23/2018  
 "SUMINISTRO E INSTALACION DE MATERIAL Y PUESTA EN MARCHA PARA INTERVENCION DE VIVIENDAS DEL MUNICIPIO  
 DE SAN PEDRO GARZA GARCIA "



Partida no. 9 "Estanislada Báez Palafox".

ANEXO NO 2 COTIZACION

25/09/2018

Domicilio ubicado en Plan del Río 220 Col. Lucio Blanco II.

No.	CONCEPTO	UNIDAD	CANTIDAD	P.UNITARIO	IMPORTE
1	ZAPATA DE 0.50 X 0.50 X 0.70 ARMADA CON VARILLA DEL No. 3 @ 20 CMS. EN AMBOS SENTIDOS, INCLUYE: MANO DE OBRA, MATERIALES, HERRAMIENTAS Y TODO LO NECESARIO PARA SU CORRECTA EJECUCIÓN	PZA	0		\$ -
2	DALA DE 0.20 X 0.15 ARMADA CON CASTILLO PREFABRICADO ARMEX DE 0.15 X 0.15 ELECTROSOLDADO DOBLE Y CONCRETO A BASE DE CONCRETO F'C:200 KG/CM <sup>2</sup> , INCLUYE: MANO DE OBRA, MATERIALES, HERRAMIENTAS Y TODO LO NECESARIO PARA SU CORRECTA EJECUCIÓN	ML	0	\$ 200.00	\$ -
3	FISO DE 8 CMS. DE CONCRETO F'C: 250 KG/CM <sup>2</sup> , ACABADO PULIDO, INCLUYE: MANO DE OBRA, MATERIALES, HERRAMIENTAS Y TODO LO NECESARIO PARA SU CORRECTA EJECUCIÓN	M2	0		\$ -
4	COLUMNA DE 0.20 X 0.15 X 2.50 MTS. ARMADA CON CASTILLO PREFABRICADO ARMEX DE 0.15 X 0.15 ELECTROSOLDADO DOBLE Y CONCRETO F'C:200 KG/CM <sup>2</sup> , INCLUYE: MANO DE OBRA, MATERIALES, HERRAMIENTAS Y TODO LO NECESARIO PARA SU CORRECTA EJECUCIÓN	PZA	2	\$ 200.00	\$ 400.00
5	MURO DE BLOCK CURADO A VAVOR DE 0.15 X 0.20 X 0.40, PEGADO CON MORTERO CEMENTO-ARENA 1-4, PLOMEADO +/- 0.50 CMS. INCLUYE: MANO DE OBRA, MATERIALES, HERRAMIENTA Y TODO LO NECESARIO PARA SU CORRECTA EJECUCIÓN	M2	7.5	\$ 200.00	\$ 1,500.00
6	CERRAMIENTO DE 0.20 X 0.15 ARMADO CON CASTILLO PREFABRICADO ARMEX DE 0.15 X 0.15 ELECTROSOLDADO DOBLE Y CONCRETO F'C:200 KG/CM <sup>2</sup> , INCLUYE: MANO DE OBRA, MATERIALES, HERRAMIENTAS Y TODO LO NECESARIO PARA SU CORRECTA EJECUCIÓN	ML	14.08	\$ 300.00	\$ 4,224.00
7	LOSA DE 20 CMS. DE SISTEMA DE VIGUETA Y BOVEDILLA, HECHA CON CONCRETO F'C: 200 KG/CM <sup>2</sup> EN CAMA DE COMPRESIÓN Y EN VIGA PERIMETRAL, INCLUYE: MANO DE OBRA, MATERIALES, HERRAMIENTA, CUMBRA Y TODO LO NECESARIO PARA SU CORRECTA EJECUCIÓN	M2	15	\$ 760.00	\$ 11,250.00
8	EMPASTADO DE 5 CMS. EN LOSA PARA DAR PENDIENTES PLUVIALES, INCLUYE: MANO DE OBRA, MATERIALES, HERRAMIENTA Y TODO LO NECESARIO PARA SU CORRECTA EJECUCIÓN	M2	15	\$ 140.00	\$ 2,100.00
9	FILETE DE UNA CARPETA DE BLOCK DEL No. 6 PEGADO CON MORTERO CEMENTO-ARENA 1-4, LLEVA FILETE EN LA PARTE SUPERIOR DEL BLOCK DE 1 CMS. DE MORTERO, INCLUYE: MATERIALES, MANO DE OBRA, HERRAMIENTA Y TODO LO NECESARIO PARA SU CORRECTA EJECUCIÓN	M.L.	82	\$ 150.00	\$ 1,230.00
10	IMPERMEABILIZANTE ACUICO A DOS MANOS, INCLUYE: MANO DE OBRA, MATERIALES, HERRAMIENTA Y TODO LO NECESARIO PARA SU CORRECTA EJECUCIÓN.	M2	15	\$ 70.00	\$ 1,050.00
	INSTALACION ELECTRICA Y DE ILUMINACION POR CUARTO (CONSIDERAR RANURAS Y RESANES EN MUROS Y LOSAS) INCLUYE: MANO DE OBRA, MATERIALES, HERRAMIENTA Y TODO LO NECESARIO PARA SU CORRECTA EJECUCIÓN	LOTE	1	\$ 1,200.00	\$ 1,200.00

*Handwritten signature or initials.*

00000000



*Handwritten signature or initials.*

12	INSTALACION HIDROSANITARIA/HIDRAULICA PARA SANITARIO, LAVABO Y REGADERA, INCLUYE: MANO DE OBRA, MATERIALES, HERRAMIENTA Y TODO LO NECESARIO PARA SU CORRECTA EJECUCION	LOTE	0	\$	1,200.00	\$	
13	ESTUCO EN MUROS INTERIORES Y EXTERIORES, INCLUYE: MANO DE OBRA, MATERIALES, HERRAMIENTA Y TODO LO NECESARIO PARA SU CORRECTA EJECUCION	M.2	149.98	\$	65.00	\$	9,748.70
14	PINTURA VINILICA EN MUROS Y LOSAS (INTERIORES Y EXTERIORES), INCLUYE: MANO DE OBRA, MATERIALES, HERRAMIENTAS Y TODO LO NECESARIO PARA SU CORRECTA EJECUCION	M.2	150.98	\$	50.00	\$	9,549.00
15	VENTANAS Y/O PUERTAS (SEGUN PROYECTO), INCLUYE: MANO DE OBRA, MATERIALES, HERRAMIENTAS Y TODO LO NECESARIO PARA SU CORRECTA EJECUCION	PZA	3	\$	1,600.00	\$	4,800.00
16	CONSTRUCCION DE ESCALERA HECHA DE CONCRETO F'C: 200 KG/CM <sup>2</sup> ARMADA CON VARILLA DE 3/8" @ 20 CMS. EN AMBOS SENTIDOS, LOSA DE 19 CMS. DE ESPESOR MAS LOS ESCALONES DE 18 X 30 CMS., CIMENTACION CON ZAPATA CORRIDA DE 40 X 60 CMS. CON CONCRETO CICLOPEO F'C: 200 KG/CM <sup>2</sup> , INCLUYE: MATERIAL, MANO DE OBRA, HERRAMIENTA Y TODO LO NECESARIO PARA SU CORRECTA EJECUCION.	M.2	0	\$	1,600.00	\$	
17	RETIRO DE TECHO DE LAMINA EXISTENTE, DESCACHARRIZACION DE LA VIVIENDA Y RETIRO DE ESCOMBRU DURANTE EL TIEMPO QUE DURE LA OBRA, INCLUYE: MANO DE OBRA, MATERIALES, HERRAMIENTAS, FLETES, CUOTAS Y TODO LO NECESARIO PARA LA CORRECTA EJECUCION DE LOS TRABAJOS	LOTE	1	\$	7,000.00	\$	7,000.00
						TOTAL	\$ 56,151.70



LA PRESENTE PROPUESTA INCLUYE MATERIALES, HERRAMIENTA, MANO DE OBRA, Y TODO LO NECESARIO PARA SU CORRECTA EJECUCION

ATENTAMENTE  
 OMAR MENDEZ SOTRES  
 REPRESENTANTE LEGAL  
 M.S. COMERCIALIZADORA E IMPORTADORA S.A. DE C.V.



DIRECCION GENERAL DE  
 ASUNTOS JURIDICOS

0000000000





MUNICIPIO DE SAN PEDRO GARZA GARCIA NUEVO LEON  
 SECRETARIA DE ADMINISTRACION  
 DIRECCION DE ADQUISICIONES  
 CONCURSO POR LICITACION PUBLICA NACIONAL PRESENCIAL NO SA-DA-CL-23/2018  
 "SUMINISTRO E INSTALACION DE MATERIAL Y PUESTA EN MARCHA PARA INTERVENCION DE VIVIENDAS DEL MUNICIPIO  
 DE SAN PEDRO GARZA GARCIA "  
 Partida no. 10 "Felicitas Reyna Aldape".  
 ANEXO NO 2 COTIZACION



25/09/2018

Domicilio ubicado en Santa Catarina 103 Col. Los Pinos.

No.	CONCEPTO	UNIDAD	CANTIDAD	P.UNITARIO	IMPORTE
1	ZAPATA DE 0.50 X 0.50 X 0.20 ARMADA CON VARILLA DEL No. 3 @ 20 CMS. EN AMBOS SENTIDOS, INCLUYE: MANO DE OBRA, MATERIALES, HERRAMIENTAS Y TODO LO NECESARIO PARA SU CORRECTA EJECUCIÓN	PZA	0		\$
2	DALA DE 0.20 X 0.15 ARMADA CON CASTILLO PREFABRICADO ARMEK DE 0.15 X 0.15 ELECTROSOLDADO DOBLE Y CONCRETO A BASE DE CONCRETO F'C-200 KG/CM2, INCLUYE: MANO DE OBRA, MATERIALES, HERRAMIENTAS Y TODO LO	ML	0	\$ 200.00	\$
3	FISO DE 8 CMS. DE CONCRETO F'C: 200 KG/CM2, ACABADO FINIDO, INCLUYE: MANO DE OBRA, MATERIALES, HERRAMIENTAS Y TODO LO NECESARIO PARA SU CORRECTA EJECUCIÓN	M2	0		\$
4	COLUMNA DE 0.20 X 0.15 X 2.50 MTS. ARMADA CON CASTILLO PREFABRICADO ARMEK DE 0.15 X 0.15 ELECTROSOLDADO DOBLE Y CONCRETO F'C-200 KG/CM2, INCLUYE: MANO DE OBRA, MATERIALES, HERRAMIENTAS Y TODO LO NECESARIO PARA SU CORRECTA EJECUCIÓN	PZA	0	\$ 200.00	\$
5	MURO DE BLOCK CURADO A VAPOR DE 0.15 X 0.20 X 0.40, FEGADO CON MORTERO CEMENTO ARENA 1-4, PLOMEADO 1/4-0.50 CMS. INCLUYE: MANO DE OBRA, MATERIALES, HERRAMIENTA Y TODO LO NECESARIO PARA SU CORRECTA EJECUCIÓN	M2	0	\$ 200.00	\$
6	CERRAMIENTO DE 0.20 X 0.15 ARMADO CON CASTILLO PREFABRICADO ARMEK DE 0.15 X 0.15 ELECTROSOLDADO DOBLE Y CONCRETO F'C-200 KG/CM2, INCLUYE: MANO DE OBRA, MATERIALES, HERRAMIENTAS Y TODO LO NECESARIO PARA SU CORRECTA EJECUCIÓN	ML	0	\$ 300.00	\$
7	LOSA DE 20 CMS. DE SISTEMA DE VIGUETA Y BOVEDILLA, HECHA CON CONCRETO F'C: 200 KG/CM2 EN CAMA DE COMPRESIÓN Y EN VIGA PERIMETRAL, INCLUYE: MANO DE OBRA, MATERIALES, HERRAMIENTA, CIMBRA Y TODO LO NECESARIO PARA	M2	0	\$ 750.00	\$
8	EMPASTADO DE 5 CMS. EN LOSA PARA DAP PENDIENTES PLUVIALES, INCLUYE: MANO DE OBRA, MATERIALES, HERRAMIENTA Y TODO LO NECESARIO PARA SU CORRECTA EJECUCIÓN	M2	50	\$ 140.00	\$ 7,000.00
9	PPEIN DE UNA CORREPA DE BLOCK DEL No. 6 FEGADO CON MORTERO CEMENTO ARENA 1-4, LLEVAFILETE EN LA PARTE SUPERIOR DEL BLOCK DE 1 CMS. DE MORTERO, INCLUYE: MATERIALES, MANO DE OBRA, HERRAMIENTA Y TODO LO NECESARIO PARA SU CORRECTA EJECUCIÓN	ML	0	\$ 150.00	\$
10	IMPERMEABILANTE ACRILICO A DOS MANOS, INCLUYE: MANO DE OBRA, MATERIALES, HERRAMIENTA Y TODO LO NECESARIO PARA SU CORRECTA EJECUCIÓN.	M2	50	\$ 70.00	\$ 3,500.00
11	INSTALACION ELECTRICA Y DE ILUMINACION POR CUARTO (CONSIDERAR RANURAS Y RESANES EN MUROS Y LOSAS) INCLUYE: MANO DE OBRA, MATERIALES, HERRAMIENTA Y TODO LO NECESARIO PARA SU CORRECTA EJECUCIÓN	LOTE	0	\$ 1,200.00	\$
12	INSTALACION HIDROSANITARIA HIDRAULICA PARA SANITARIO, LAVADO Y FEGADERA, INCLUYE: MANO DE OBRA, MATERIALES, HERRAMIENTA Y TODO LO NECESARIO PARA SU CORRECTA EJECUCIÓN	LOTE	0	\$ 1,200.00	\$

*[Handwritten signature]*

*[Handwritten signature]*

00000034

13	ESTUCO EN MUROS INTERIORES Y EXTERIORES, INCLUYE: MANO DE OBRA, MATERIALES, HERRAMIENTAS Y TODO LO NECESARIO PARA SU CORRECTA EJECUCIÓN	M2	200	\$	65.00	\$ 13,000.00
14	PINTURA VINILICA EN MUROS Y LOSAS (INTERIORES Y EXTERIORES), INCLUYE: MANO DE OBRA, MATERIALES, HERRAMIENTAS Y TODO LO NECESARIO PARA SU CORRECTA EJECUCIÓN	M2	200	\$	50.00	\$ 10,000.00
15	VENTANAS Y/O PUERTAS (SEGUN PROYECTO), INCLUYE: MANO DE OBRA, MATERIALES, HERRAMIENTAS Y TODO LO NECESARIO PARA SU CORRECTA EJECUCIÓN.	PZA	0	\$	1,600.00	\$
16	CONSTRUCCION DE ESCALERA HECHA DE CONCRETO F'c: 200 KG/CM2 ARMADA CON VARILLA DE 3/4" @ 20 CMS. EN AMBOS SENTIDOS, LOSA DE 19 CMS. DE ESPESOR MAS LOS ESCALONES DE 18 X 30 CMS., CIMENTACION CON ZAPATA CORROIDA DE 40 X 60 CMS. CON CONCRETO CICLOPEO F'c: 200 KG/CM2, INCLUYE: MATERIAL, MANO DE OBRA, HERRAMIENTAS Y TODO LO NECESARIO PARA SU CORRECTA EJECUCIÓN.	M2	0	\$	1,800.00	\$
17	PERIFO DE TECHO DE LAMINA EXISTENTE, DESCACHARRIZACION DE LA VIVIENDA Y RETIRO DE ESCOMBRO DURANTE EL TIEMPO QUE DURE LA OBRA. INCLUYE: MANO DE OBRA, MATERIALES, HERRAMIENTAS, FLETES, CUOTAS Y TODO LO NECESARIO PARA LA CORRECTA EJECUCIÓN DE LOS TRABAJOS	LOTE	1	\$	8,500.00	\$ 8,500.00
<b>TOTAL</b>						<b>\$ 42,600.00</b>



*[Handwritten signature]*

LA PRESENTE PROPUESTA INCLUYE MATERIALES, HERRAMIENTAS, MANO DE OBRA Y TODO LO NECESARIO PARA SU CORRECTA EJECUCION

*[Handwritten signature]*

ATENTAMENTE  
 OMAR MENDEZ SOTRES  
 REPRESENTANTE LEGAL  
 M.S. COMERCIALIZADORA E IMPORTADORA S.A. DE C.V.



DIRECCIÓN GENERAL DE ASUNTOS JURÍDICOS

00000033

MUNICIPIO DE SAN PEDRO GARZA GARCIA NUEVO LEON  
SECRETARIA DE ADMINISTRACION  
DIRECCION DE ADQUISICIONES  
CONCURSO POR LICITACION PUBLICA NACIONAL PRESENCIAL NO SA-DA-CL-23/2018  
"SUMINISTRO E INSTALACION DE MATERIAL Y PUESTA EN MARCHA PARA INTERVENCION DE VIVIENDAS DEL MUNICIPIO  
DE SAN PEDRO GARZA GARCIA "



Partida no. 11 "Francisco Javier Vázquez Dávalos".

ANEXO NO 2 COTIZACION

25/09/2018

Domicilio ubicado en Av. Manuel J. Clouthier #907 Col. Villas del Obispo.

No.	CONCEPTO	UNIDAD	CANTIDAD	P.UNITARIO	IMPORTE
1	ZAPATA DE 0.50 X 0.50 X 0.20 ARMADA CON VARILLA DEL No. 3 @ 20 CMS. EN AMBOS SENTIDOS, INCLUYE: MANO DE OBRA, MATERIALES, HERRAMIENTAS Y TODO LO NECESARIO PARA SU CORRECTA EJECUCIÓN	PZA	0		\$ -
2	DALA DE 0.20 X 0.15 ARMADA CON CASTILLO PREFABRICADO ARMEX DE 0.15 X 0.15 ELECTROSOLDADO DOBLE Y CONCRETO A BASE DE CONCRETO F'C:200 KG/CM.2, INCLUYE: MANO DE OBRA, MATERIALES, HERRAMIENTAS Y TODO LO NECESARIO PARA SU CORRECTA EJECUCIÓN	ML	0	\$ 200.00	\$ -
3	PISO DE 8 CMS. DE CONCRETO F'C: 200 KG/CM2, ACABADO PULIDO, INCLUYE: MANO DE OBRA, MATERIALES, HERRAMIENTAS Y TODO LO NECESARIO PARA SU CORRECTA EJECUCIÓN	M2	0		\$ -
4	COLUMNA DE 0.20 X 0.15 X 2.50 MYS. ARMADA CON CASTILLO PREFABRICADO ARMEX DE 0.15 X 0.15 ELECTROSOLDADO DOBLE Y CONCRETO F'C:200 KG/CM.2, INCLUYE: MANO DE OBRA, MATERIALES, HERRAMIENTAS Y TODO LO NECESARIO PARA SU CORRECTA EJECUCIÓN	PZA	0	\$ 200.00	\$ -
5	MURO DE BLOCK CURADO A VAPOR DE 0.15 X 0.20 X 0.40, PEGADO CON MORTERO CEMENTO-ARENA 1-4, PLOMEADO +/- 0.50 CMS. INCLUYE: MANO DE OBRA, MATERIALES, HERRAMIENTA Y TODO LO NECESARIO PARA SU CORRECTA EJECUCIÓN	M2	0	\$ 200.00	\$ -
6	CERRAMIENTO DE 0.20 X 0.15 ARMADO CON CASTILLO PREFABRICADO ARMEX DE 0.15 X 0.15 ELECTROSOLDADO DOBLE Y CONCRETO F'C:200 KG/CM.2, INCLUYE: MANO DE OBRA, MATERIALES, HERRAMIENTAS Y TODO LO NECESARIO PARA SU CORRECTA EJECUCIÓN	ML	0	\$ 300.00	\$ -
7	LOSA DE 20 CMS. DE SISTEMA DE VIGUETA Y BOVEDILLA, HECHA CON CONCRETO F'C: 200 KG/CM2 EN CAMA DE COMPRESIÓN Y EN VIGA PERIMETRAL, INCLUYE: MANO DE OBRA, MATERIALES, HERRAMIENTA, CIMBRA Y TODO LO NECESARIO PARA SU CORRECTA EJECUCIÓN	M2	0	\$ 750.00	\$ -
8	EMPASTADO DE 5 CMS. EN LOSA PARA DAR PENDIENTES PLUVIALES, INCLUYE: MANO DE OBRA, MATERIALES, HERRAMIENTA Y TODO LO NECESARIO PARA SU CORRECTA EJECUCIÓN	M2	50	\$ 140.00	\$ 7,000.00
9	PRETEL DE UNA CARRERA DE BLOCK DEL No. 6 PEGADO CON MORTERO CEMENTO-ARENA 1-4, LLEVA FILETE EN LA PARTE SUPERIOR DEL BLOCK DE 1 CMS. DE MORTERO, INCLUYE: MATERIALES, MANO DE OBRA, HERRAMIENTA Y TODO LO NECESARIO PARA SU CORRECTA EJECUCIÓN	M.L	0	\$ 150.00	\$ -
10	IMPERMEABILIZANTE ACRILICO A DOS MANOS, INCLUYE: MANO DE OBRA, MATERIALES, HERRAMIENTA Y TODO LO NECESARIO PARA SU CORRECTA EJECUCIÓN.	M.2	50	\$ 70.00	\$ 3,500.00
11	INSTALACION ELECTRICA Y DE ILUMINACION POR CUARTO (CONSIDERAR RANURAS Y RESANES EN MUROS Y LOSAS) INCLUYE: MANO DE OBRA, MATERIALES, HERRAMIENTA Y TODO LO NECESARIO PARA SU CORRECTA EJECUCIÓN.	LOTE	0	\$ 1,200.00	\$ -

00000026

12	INSTALACION HIDROSANITARIA/HIDRAULICA PARA SANITARIO, LAVABO Y REGADERA, INCLUYE: MANO DE OBRA, MATERIALES, HERRAMIENTA Y TODO LO NECESARIO PARA SU CORRECTA EJECUCIÓN.	LOTE	0	\$ 1,200.00	\$ -
13	ESTUCO EN MUROS INTERIORES Y EXTERIORES, INCLUYE: MANO DE OBRA, MATERIALES, HERRAMIENTA Y TODO LO NECESARIO PARA SU CORRECTA EJECUCIÓN.	M.2	200	\$ 65.00	\$ 13,000.00
14	PINTURA VINILICA EN MUROS Y LOSAS (INTERIORES Y EXTERIORES), INCLUYE: MANO DE OBRA, MATERIALES, HERRAMIENTAS Y TODO LO NECESARIO PARA SU CORRECTA EJECUCIÓN.	M.2	200	\$ 50.00	\$ 10,000.00
15	VENTANAS Y/O PUERTAS (SEGUN PROYECTO), INCLUYE: MANO DE OBRA, MATERIALES, HERRAMIENTAS Y TODO LO NECESARIO PARA SU CORRECTA EJECUCIÓN.	PZA	0	\$ 1,600.00	\$ -
16	CONSTRUCCION DE ESCALERA HECHA DE CONCRETO F'C: 200 KG/CM.2 ARMADA CON VARILLA DE 3/8" @ 20 CMS. EN AMBOS SENTIDOS, LOSA DE 19 CMS. DE ESPESOR MAS LOS ESCALONES DE 18 X 30 CMS., CIMENTACION CON ZAPATA CORRIDA DE 40 X 60 CMS. CON CONCRETO CICLOPEO F'C: 200 KG/CM.2, INCLUYE: MATERIAL, MANO DE OBRA, HERRAMIENTA Y TODO LO NECESARIO PARA SU CORRECTA EJECUCIÓN.	M.2	0	\$ 1,800.00	\$ -
17	RETIRO DE TECHO DE LAMINA EXISTENTE, DESCACHARRIZACION DE LA VIVIENDA Y RETIRO DE ESCOMBRD DURANTE EL TIEMPO QUE DURE LA OBRA, INCLUYE: MANO DE OBRA, MATERIALES, HERRAMIENTAS, FLETES, CUOTAS Y TODO LO NECESARIO PARA LA CORRECTA EJECUCIÓN DE LOS TRABAJOS	LOTE	1	\$ 8,500.00	\$ 8,500.00
				TOTAL	\$ 42,000.00

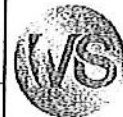

LA PRESENTE PROPUESTA INCLUYE MATERIALES, HERRAMIENTA, MANO DE OBRA, Y TODO LO NECESARIO PARA SU CORRECTA EJECUCION

ATENTAMENTE  
OMAR MENDEZ SOTRES  
REPRESENTANTE LEGAL

M.S. COMERCIALIZADORA E IMPORTADORA S.A. DE C.V.



DIRECCIÓN GENERAL DE ASUNTOS JURÍDICOS

00000037

MUNICIPIO DE SAN PEDRO GARZA GARCIA NUEVO LEON  
SECRETARIA DE ADMINISTRACION  
DIRECCION DE ADQUISICIONES  
CONCURSO POR LICITACION PUBLICA NACIONAL PRESENCIAL NO SA-DA-CL-23/2018  
"SUMINISTRO E INSTALACION DE MATERIAL Y PUESTA EN MARCHA PARA INTERVENCION DE VIVIENDAS DEL MUNICIPIO  
DE SAN PEDRO GARZA GARCIA "  
Partida no. 12 "Francisco Lozano Montes".  
ANEXO NO 2 COTIZACION



25/09/2018

Domicilio ubicado en Lucio Blanco #361, Colonia Luis Echeverría.

No.	CONCEPTO	UNIDAD	CANTIDAD	P.UNITARIO	IMPORTE
1	ZAPATA DE 0.50 X 0.50 X 0.20 ARMADA CON VARILLA DEL No. 3 @ 20 CMS. EN AMBOS SENTIDOS, INCLUYE: MANO DE OBRA, MATERIALES, HERRAMIENTAS Y TODO LO NECESARIO PARA SU CORRECTA EJECUCIÓN	PZA	0		\$ -
2	DALA DE 0.20 X 0.15 ARMADA CON CASTILLO PREFABRICADO ARMEX DE 0.15 X 0.15 ELECTROSOLDADO DOBLE Y CONCRETO A BASE DE CONCRETO F'C-200 KG/CM2, INCLUYE: MANO DE OBRA, MATERIALES, HERRAMIENTAS Y TODO LO NECESARIO PARA SU CORRECTA EJECUCIÓN	ML	0	\$ 200.00	\$ -
3	FISO DE 8 CMS. DE CONCRETO F'C: 200 KG/CM2, ACABADO PULIDO, INCLUYE: MANO DE OBRA, MATERIALES, HERRAMIENTAS Y TODO LO NECESARIO PARA SU CORRECTA EJECUCIÓN	M2	0		\$ -
4	COLUMNA DE 0.20 X 0.15 X 2.50 MTS. ARMADA CON CASTILLO PREFABRICADO ARMEX DE 0.15 X 0.15 ELECTROSOLDADO DOBLE Y CONCRETO F'C-200 KG/CM2, INCLUYE: MANO DE OBRA, MATERIALES, HERRAMIENTAS Y TODO LO NECESARIO PARA SU CORRECTA EJECUCIÓN	PZA	0	\$ 200.00	\$ -
5	MURO DE BLOCK CURADO A VAPOR DE 0.15 X 0.20 X 0.40, PEGADO CON MORTERO CEMENTO-ARENA 1-4, FLOMEADO +/- 0.50 CMS. INCLUYE: MANO DE OBRA, MATERIALES, HERRAMIENTA Y TODO LO NECESARIO PARA SU CORRECTA EJECUCIÓN	M2	7	\$ 200.00	\$ 1,400.00
6	CERRAMIENTO DE 0.20 X 0.15 ARMADO CON CASTILLO PREFABRICADO ARMEX DE 0.15 X 0.15 ELECTROSOLDADO DOBLE Y CONCRETO F'C-200 KG/CM2, INCLUYE: MANO DE OBRA, MATERIALES, HERRAMIENTAS Y TODO LO NECESARIO PARA SU CORRECTA EJECUCIÓN	ML	7	\$ 300.00	\$ 2,100.00
7	LOSA DE 20 CMS. DE SISTEMA DE VIGUETA Y BOVEDILLA, RECHA CON CONCRETO F'C: 200 KG/CM2 EN CAMA DE COMPRESIÓN Y EN VIGA PERIMETRAL, INCLUYE: MANO DE OBRA, MATERIALES, HERRAMIENTA, OMBRA Y TODO LO NECESARIO PARA SU CORRECTA EJECUCIÓN	M2	6.08	\$ 750.00	\$ 4,560.00
8	EMPASTADO DE 5 CMS EN LOSA PARA DAR PENDIENTES PLUVIALES, INCLUYE: MANO DE OBRA, MATERIALES, HERRAMIENTA Y TODO LO NECESARIO PARA SU CORRECTA EJECUCIÓN	M2	6.08	\$ 140.00	\$ 851.20
9	PRETL DE UNA CARRERA DE BLOCK DEL No. 6 PEGADO CON MORTERO CEMENTO-ARENA 1-4, LLEVA FILETE EN LA PARTE SUPERIOR DEL BLOCK DE 1 CMS. DE MORTERO, INCLUYE: MATERIALES, MANO DE OBRA, HERRAMIENTA Y TODO LO NECESARIO PARA SU CORRECTA EJECUCIÓN	M.L.	7	\$ 150.00	\$ 1,050.00
10	IMPERMEABILIZANTE ACRILICO A DOS MANOS, INCLUYE: MANO DE OBRA, MATERIALES, HERRAMIENTA Y TODO LO NECESARIO PARA SU CORRECTA EJECUCIÓN.	M2	6.08	\$ 70.00	\$ 425.60
11	INSTALACION ELECTRICA Y DE ILUMINACION POR CUARTO (CONSIDERAR RANURAS Y RESANES EN MUROS Y LOSAS) INCLUYE: MANO DE OBRA, MATERIALES, HERRAMIENTA Y TODO LO NECESARIO PARA SU CORRECTA EJECUCIÓN.	LOTE	1	\$ 1,200.00	\$ 1,200.00
12	INSTALACION HIDROSANITARIA/HIDRAULICA PARA SANITARIO, LAVASO Y REGADERA, INCLUYE: MANO DE OBRA, MATERIALES, HERRAMIENTA Y TODO LO NECESARIO PARA SU CORRECTA EJECUCIÓN	LOTE	1	\$ 1,200.00	\$ 1,200.00



00000000



13	ESTUCO EN MURDOS INTERIORES Y EXTERIORES, INCLUYE: MANO DE OBRA, MATERIALES, HERRAMIENTA Y TODO LO NECESARIO PARA SU CORRECTA EJECUCIÓN.	M 2	22.83	\$	65.00	\$ 1,487.20
14	PINTURA VINILICA EN MURDOS Y LOSAS (INTERIORES Y EXTERIORES), INCLUYE: MANO DE OBRA, MATERIALES, HERRAMIENTAS Y TODO LO NECESARIO PARA SU CORRECTA EJECUCIÓN.	M 2	22.83	\$	60.00	\$ 1,144.00
15	VENTANAS Y/O FUERTAS (SEGUN PROYECTO), INCLUYE: MANO DE OBRA, MATERIALES, HERRAMIENTAS Y TODO LO NECESARIO PARA SU CORRECTA EJECUCIÓN.	PZA	1	\$	1,600.00	\$ 1,600.00
16	CONSTRUCCION DE ESCALERA HECHA DE CONCRETO F'C: 200 KG/CM 2 ARMADA CON VARILLA DE 3/8" @ 20 CMS. EN AMBOS SENTIDOS, LOSA DE 19 CMS. DE ESPESOR MAS LOS ESCALONES DE 18 X 30 CMS., CIMENTACION CON ZAPATA CORRIDA DE 40 X 60 CMS. CON CONCRETO CICLOPEO F'C: 200 KG/CM 2, INCLUYE: MATERIAL, MANO DE OBRA, HERRAMIENTA Y TODO LO NECESARIO PARA SU CORRECTA EJECUCIÓN.	M 2	0	\$	1,800.00	\$
17	RETIRO DE TECHO DE LAMINA EXISTENTE, DESCACHARRIZACION DE LA VIVIENDA Y RETIRO DE ESCOMBRO DURANTE EL TIEMPO QUE CUE LA OBRA, INCLUYE: MANO DE OBRA, MATERIALES, HERRAMIENTAS, FLETES, CUOTAS Y TODO LO NECESARIO PARA LA CORRECTA EJECUCIÓN DE LOS TRABAJOS	LOTE	1	\$	12,000.00	\$ 12,000.00
TOTAL						\$ 19,118.00



LA PRESENTE PROPUESTA INCLUYE MATERIALES, HERRAMIENTA, MANO DE OBRA, Y TODO LO NECESARIO PARA SU CORRECTA EJECUCION

ATENTAMENTE  
OMAR MENDEZ SOTRES  
REPRESENTANTE LEGAL

M.S. COMERCIALIZADORA E IMPORTADORA S.A. DE C.V.



DIRECCIÓN GENERAL DE  
ASUNTOS JURÍDICOS

00000023

Propuesta de solución de vivienda  
 Beneficiario: FRANCISCO LOZANO MONYES  
 Usos: LUGO BLANCO 354  
 Colono: LUIS ECHEVERRIA  
 San Pedro Garza García N.L.  
 FOLIO 12

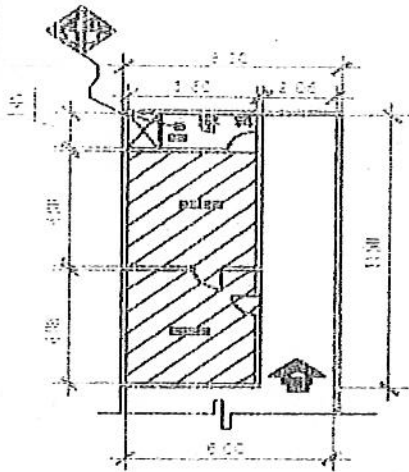
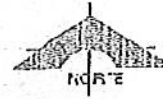

ACERCA DE LA PLANTA	
1.11	Planta de planta de planta de planta
1.12	Planta de planta de planta de planta
1.13	Planta de planta de planta de planta
1.14	Planta de planta de planta de planta
1.15	Planta de planta de planta de planta
1.16	Planta de planta de planta de planta
1.17	Planta de planta de planta de planta
1.18	Planta de planta de planta de planta
1.19	Planta de planta de planta de planta
1.20	Planta de planta de planta de planta
1.21	Planta de planta de planta de planta
1.22	Planta de planta de planta de planta
1.23	Planta de planta de planta de planta
1.24	Planta de planta de planta de planta
1.25	Planta de planta de planta de planta
1.26	Planta de planta de planta de planta

7.36 M2 DE OEA NUEVA

- CONSERVACIONES IMPORTANTES
1. CONSERVAR CERRAMIENTOS EN TODOS LOS MUROS EXISTENTES O REPARARLOS EN MUROS EXISTENTES
  2. CONSERVAR COLUMNAS EN TODAS LAS DIRECCIONES DE MUROS NUEVOS O EXISTENTES
  3. CONSERVAR CERRAMIENTOS EN TODOS LOS VAMOS DE PUERTAS Y VENTANAS NUEVOS O EXISTENTES
  4. CONSERVAR SITIO Y PANTALLA POR CENTROS Y FUERA DE TODOS LOS MUROS NUEVOS O EXISTENTES
  5. CONSERVAR REPARAR LA PACHADA, CON ESTUCCO Y PINTURA
  6. CONSERVAR EL MATERIAL Y LAMINADO DE OBRA NECESARIA PARA CONECTAR LAS INSTALACIONES NUEVAS A LAS EXISTENTES.
  7. ELECTRICIDAD, HIDRAULICA, SANITARIA

ATENTAMENTE

OMAR MENDEZ SOTRES

M.S. COMERCIALIZADORA E IMPORTADORA, S.A. DE C.V.



DIRECCIÓN GENERAL DE ASUNTOS JURÍDICOS

00000030

MUNICIPIO DE SAN PEDRO GARZA GARCIA NUEVO LEON  
SECRETARIA DE ADMINISTRACION  
DIRECCION DE ADQUISICIONES



CONCURSO POR LICITACION PUBLICA NACIONAL PRESENCIAL NO SA-DA-CL-23/2018  
"SUMINISTRO E INSTALACION DE MATERIAL Y PUESTA EN MARCHA PARA INTERVENCION DE VIVIENDAS DEL MUNICIPIO  
DE SAN PEDRO GARZA GARCIA "

Partida no. 16 "J. Jesús Vázquez Oliva".  
ANEXO NO 2 COTIZACION

25/09/2018

Domicilio ubicado en Uranio # 414, Colonia San Pedro 400.

No.	CONCEPTO	UNIDAD	CANTIDAD	P.UNITARIO	IMPORTE
1	ZAPATA DE 0.50 X 0.50 X 0.20 ARMADA CON VARILLA DEL No. 3 @ 20 CMS. EN AMBOS SENTIDOS, INCLUYE: MANO DE OBRA, MATERIALES, HERRAMIENTAS Y TODO LO NECESARIO PARA SU CORRECTA EJECUCIÓN	PZA	2	\$ 200.00	\$ 400.00
2	DALA DE 0.20 X 0.15 ARMADA CON CASTILLO PREFABRICADO ARMEX DE 0.15 X 0.15 ELECTROSOLDADO DOBLE Y CONCRETO A BASE DE CONCRETO F' C: 200 KG/CM <sup>2</sup> , INCLUYE: MANO DE OBRA, MATERIALES, HERRAMIENTAS Y TODO LO NECESARIO PARA SU CORRECTA EJECUCIÓN	ML	6	\$ 300.00	\$ 1,800.00
3	PISO DE 8 CMS. DE CONCRETO F' C: 200 KG/CM <sup>2</sup> , ACABADO PULIDO, INCLUYE: MANO DE OBRA, MATERIALES, HERRAMIENTAS Y TODO LO NECESARIO PARA SU CORRECTA EJECUCIÓN	M2	0	\$	\$
4	COLUMNA DE 0.20 X 0.15 X 2.50 MTS. ARMADA CON CASTILLO PREFABRICADO ARMEX DE 0.15 X 0.15 ELECTROSOLDADO DOBLE Y CONCRETO F' C: 200 KG/CM <sup>2</sup> , INCLUYE: MANO DE OBRA, MATERIALES, HERRAMIENTAS Y TODO LO NECESARIO PARA SU CORRECTA EJECUCIÓN	PZA	2	\$ 200.00	\$ 400.00
5	MURO DE BLOCK CURADO A VAPOR DE 0.15 X 0.20 X 0.40, PEGADO CON MORTERO CEMENTO-ARENA 1-4, PLOMEADO +/- 0.50 CMS. INCLUYE: MANO DE OBRA, MATERIALES, HERRAMIENTA Y TODO LO NECESARIO PARA SU CORRECTA EJECUCIÓN	M2	18	\$ 100.00	\$ 1,800.00
6	CERRAMIENTO DE 0.20 X 0.15 ARMADO CON CASTILLO PREFABRICADO ARMEX DE 0.15 X 0.15 ELECTROSOLDADO DOBLE Y CONCRETO F' C: 200 KG/CM <sup>2</sup> , INCLUYE: MANO DE OBRA, MATERIALES, HERRAMIENTAS Y TODO LO NECESARIO PARA SU CORRECTA EJECUCIÓN	ML	6	\$ 200.00	\$ 1,200.00
7	LOSA DE 20 CMS. DE SISTEMA DE VIGUETA Y BOVEDILLA, HECHA CON CONCRETO F' C: 200 KG/CM <sup>2</sup> EN CAMA DE COMPRESIÓN Y EN VIGA PERIMETRAL, INCLUYE: MANO DE OBRA, MATERIALES, HERRAMIENTA, CIMBRA Y TODO LO NECESARIO PARA SU CORRECTA EJECUCIÓN	M2	0	\$ 850.00	\$
8	EMPASTADO DE 5 CMS. EN LOSA PARA DAR PENDIENTES PLUVIALES, INCLUYE: MANO DE OBRA, MATERIALES, HERRAMIENTA Y TODO LO NECESARIO PARA SU CORRECTA EJECUCIÓN	M2	45	\$ 140.00	\$ 6,300.00
9	FRETL DE UNA CARRERA DE BLOCK DEL No. 6 PEGADO CON MORTERO CEMENTO-ARENA 1-4, LLEVA FILETE EN LA PARTE SUPERIOR DEL BLOCK DE 3 CMS. DE MORTERO, INCLUYE: MATERIALES, MANO DE OBRA, HERRAMIENTA Y TODO LO NECESARIO PARA SU CORRECTA EJECUCIÓN	M.L.	27	\$ 150.00	\$ 4,050.00
10	IMPERMEABILIZANTE ACRILICO A DOS MANOS, INCLUYE: MANO DE OBRA, MATERIALES, HERRAMIENTA Y TODO LO NECESARIO PARA SU CORRECTA EJECUCIÓN.	M.2	45	\$ 70.00	\$ 3,150.00
11	INSTALACION ELECTRICA Y DE ILUMINACION POR CUARTO (CONSIDERAR RANURAS Y RESANES EN MUROS Y LOSAS) INCLUYE: MANO DE OBRA, MATERIALES, HERRAMIENTA Y TODO LO NECESARIO PARA SU CORRECTA EJECUCIÓN.	LOTE	0	\$ 1,200.00	\$
12	INSTALACION HIDROSANITARIA/HIDRAULICA PARA SANITARIO, LAVABO Y REGADERA, INCLUYE: MANO DE OBRA, MATERIALES, HERRAMIENTA Y TODO LO NECESARIO PARA SU CORRECTA EJECUCIÓN	LOTE	2	\$ 1,200.00	\$ 2,400.00

*[Handwritten signature]*

00000000

*[Handwritten signature]*

13	ESTUCO EN MUROS INTERIORES Y EXTERIORES, INCLUYE: MANO DE OBRA, MATERIALES, HERRAMIENTA Y TODO LO NECESARIO PARA SU CORRECTA EJECUCIÓN.	M.2	360	\$	50.00	\$ 18,000.00
14	PINTURA VINÍLICA EN MUROS Y LOSAS (INTERIORES Y EXTERIORES), INCLUYE: MANO DE OBRA, MATERIALES, HERRAMIENTAS Y TODO LO NECESARIO PARA SU CORRECTA EJECUCIÓN.	M.2	360	\$	65.00	\$ 23,400.00
15	VENTANAS Y/O PUERTAS (SEGUN PROYECTO), INCLUYE: MANO DE OBRA, MATERIALES, HERRAMIENTAS Y TODO LO NECESARIO PARA SU CORRECTA EJECUCIÓN.	PZA	14	\$	1,500.00	\$ 21,000.00
16	CONSTRUCCIÓN DE ESCALERA HECHA DE CONCRETO F'c: 200 KG/CM 2 ARMADA CON VARILLA DE 3/8" @ 20 CMS. EN AMBOS SENTIDOS, LOSA DE 19 CMS. DE ESPESOR MAS LOS ESCALONES DE 18 X 30 CMS., OMENTACION CON ZAPATA CORRIDA DE 40 X 60 CMS. CON CONCRETO CICLOPEO F'c: 200 KG/CM 2, INCLUYE: MATERIAL, MANO DE OBRA, HERRAMIENTA Y TODO LO NECESARIO PARA SU CORRECTA EJECUCIÓN.	M.2	6	\$	1,400.00	\$ 8,400.00
17	RETIRO DE TECHO DE LAMINA EXISTENTE, DESCACHARRIZACIÓN DE LA VIVIENDA Y RETIRO DE ESCOMBRO DURANTE EL TIEMPO QUE DURE LA OBRA, INCLUYE: MANO DE OBRA, MATERIALES, HERRAMIENTAS, FLETES, CUOTAS Y TODO LO NECESARIO PARA LA CORRECTA EJECUCIÓN DE LOS TRABAJOS	LOTE	1	\$	8,500.00	\$ 8,500.00
TOTAL						\$ 100,800.00



LA PRESENTE PROPUESTA INCLUYE MATERIALES, HERRAMIENTA, MANO DE OBRA, Y TODO LO NECESARIO PARA SU CORRECTA EJECUCIÓN

ATENTAMENTE  
OMAR MENDEZ SOTRES  
REPRESENTANTE LEGAL  
M.S. COMERCIALIZADORA E IMPORTADORA S.A. DE C.V.



DIRECCIÓN GENERAL DE ASUNTOS JURÍDICOS

00000970





MUNICIPIO DE SAN PEDRO GARZA GARCIA NUEVO LEON  
SECRETARIA DE ADMINISTRACION  
DIRECCION DE ADQUISICIONES



CONCURSO POR LICITACION PUBLICA NACIONAL PRESENCIAL NO SA-DA-CL-23/2018  
"SUMINISTRO E INSTALACION DE MATERIAL Y PUESTA EN MARCHA PARA INTERVENCION DE VIVIENDAS DEL MUNICIPIO DE SAN PEDRO GARZA GARCIA "

Partida no. 17 "Joaquín Arizpe Tamez".  
ANEXO NO 2 COTIZACION

25/09/2018

Domicilio ubicado en Porfirio Díaz Ote. # 138, Colonia Barrancas Centro.

No.	CONCEPTO	UNIDAD	CANTIDAD	P.UNITARIO	IMPORTE
1	ZAPATA DE 0.50 X 0.50 X 0.20 ARMADA CON VARILLA DEL No. 3 @ 20 CMS. EN AMBOS SENTIDOS, INCLUYE: MANO DE OBRA, MATERIALES, HERRAMIENTAS Y TODO LO NECESARIO PARA SU CORRECTA EJECUCIÓN	PZA	0		\$ -
2	DALA DE 0.20 X 0.15 ARMADA CON CASTILLO PREFABRICADO ARMEX DE 0.15 X 0.15 ELECTROSOLDADO DOBLE Y CONCRETO A BASE DE CONCRETO F'C:200 KG/CM.2, INCLUYE: MANO DE OBRA, MATERIALES, HERRAMIENTAS Y TODO LO NECESARIO PARA SU CORRECTA EJECUCIÓN	ML	0		\$ -
3	PISO DE 8 CMS. DE CONCRETO F'C: 200 KG/CM2, ACABADO PULIDO, INCLUYE: MANO DE OBRA, MATERIALES, HERRAMIENTAS Y TODO LO NECESARIO PARA SU CORRECTA EJECUCIÓN	M2	0		\$ -
4	COLUMNA DE 0.20 X 0.15 X 2.50 MFS. ARMADA CON CASTILLO PREFABRICADO ARMEX DE 0.15 X 0.15 ELECTROSOLDADO DOBLE Y CONCRETO F'C:200 KG/CM.2, INCLUYE: MANO DE OBRA, MATERIALES, HERRAMIENTAS Y TODO LO NECESARIO PARA SU CORRECTA EJECUCIÓN	PZA	0		\$ -
5	MURO DE BLOCK CURADO A VAPOR DE 0.15 X 0.20 X 0.40, PEGADO CON MORTERO CEMENTO-ARENA 1-4, PLOMEADO +/- 0.50CMS. INCLUYE: MANO DE OBRA, MATERIALES, HERRAMIENTA Y TODO LO NECESARIO PARA SU CORRECTA EJECUCIÓN	M2	0		\$ -
6	CERRAMIENTO DE 0.20 X 0.15 ARMADO CON CASTILLO PREFABRICADO ARMEX DE 0.15 X 0.15 ELECTROSOLDADO DOBLE Y CONCRETO F'C:200 KG/CM.2, INCLUYE: MANO DE OBRA, MATERIALES, HERRAMIENTAS Y TODO LO NECESARIO PARA SU CORRECTA EJECUCIÓN	ML	0		\$ -
7	LOSA DE 20 CMS. DE SISTEMA DE VIGUETA Y BOVEDILLA, HECHA CON CONCRETO F'C: 200 KG/CM2 EN CAMA DE COMPRESIÓN Y EN VIGA PERIMETRAL, INCLUYE: MANO DE OBRA, MATERIALES, HERRAMIENTA, CIMBRA Y TODO LO NECESARIO PARA SU CORRECTA EJECUCIÓN	M2	0		\$ -
8	EMPASTADO DE 5 CMS. EN LOSA PARA DAR PENDIENTES PLUVIALES, INCLUYE: MANO DE OBRA, MATERIALES, HERRAMIENTA Y TODO LO NECESARIO PARA SU CORRECTA EJECUCIÓN	M2	50	\$ 140.00	\$ 7,000.00
9	PRETEL DE UNA CARRERA DE BLOCK DEL No. 6 PEGADO CON MORTERO CEMENTO-ARENA 1-4, LLEVA FILETE EN LA PARTE SUPERIOR DEL BLOCK DE 1 CMS. DE MORTERO, INCLUYE: MATERIALES, MANO DE OBRA, HERRAMIENTA Y TODO LO NECESARIO PARA SU CORRECTA EJECUCIÓN	M.L.	0		\$ -
10	IMPERMEABILIZANTE ACRILICO A DOS MANOS, INCLUYE: MANO DE OBRA, MATERIALES, HERRAMIENTA Y TODO LO NECESARIO PARA SU CORRECTA EJECUCIÓN.	M.2	50	\$ 70.00	\$ 3,500.00
11	INSTALACION ELECTRICA Y DE ILUMINACION POR CUARTO (CONSIDERAR RANURAS Y RESANES EN MUROS Y LOSAS) INCLUYE: MANO DE OBRA, MATERIALES, HERRAMIENTA Y TODO LO NECESARIO PARA SU CORRECTA EJECUCIÓN.	LOTE	0		\$ -

*[Handwritten signature]*

000000942

DIRECCIÓN GENERAL DE ASUNTOS JURÍDICOS

*[Handwritten signature]*

12	INSTALACION HIDROSANITARIA/HIDRAULICA PARA SANITARIO, LAVABO Y REGADERA, INCLUYE: MANO DE OBRA, MATERIALES, HERRAMIENTA Y TODO LO NECESARIO PARA SU CORRECTA EJECUCIÓN	LOTE	0		\$	
13	ESTUCO EN MUROS INTERIORES Y EXTERIORES, INCLUYE: MANO DE OBRA, MATERIALES, HERRAMIENTA Y TODO LO NECESARIO PARA SU CORRECTA EJECUCIÓN	M.2	200	\$	65.00	\$ 13,000.00
14	PINTURA VINILICA EN MUROS Y LOSAS (INTERIORES Y EXTERIORES), INCLUYE: MANO DE OBRA, MATERIALES, HERRAMIENTAS Y TODO LO NECESARIO PARA SU CORRECTA EJECUCIÓN	M.2	200	\$	50.00	\$ 10,000.00
15	VENTANAS Y/O PUERTAS (SEGUN PROYECTO), INCLUYE: MANO DE OBRA, MATERIALES, HERRAMIENTAS Y TODO LO NECESARIO PARA SU CORRECTA EJECUCIÓN.	PZA	0			\$
16	CONSTRUCCION DE ESCALERA HECHA DE CONCRETO F'c: 200 KG/CM.2 ARMADA CON VARILLA DE 3/8" @ 20 CMS. EN AMBOS SENTIDOS, LOSA DE 19 CMS. DE ESPESOR MAS LOS ESCALONES DE 18 X 30 CMS., CIMENTACION CON ZAPATA CORRIDA DE 40 X 60 CMS. CON CONCRETO CICLOPEO F'c: 200 KG/CM.2, INCLUYE: MATERIAL, MANO DE OBRA, HERRAMIENTA Y TODO LO NECESARIO PARA SU CORRECTA EJECUCIÓN.	M.2	0			\$
17	RETIRO DE TECHO DE LAMINA EXISTENTE, DESCACHARRIZACION DE LA VIVIENDA Y RETIRO DE ESCOMBRO DURANTE EL TIEMPO QUE DURE LA OBRA, INCLUYE: MANO DE OBRA, MATERIALES, HERRAMIENTAS, FLETES, CUOTAS Y TODO LO NECESARIO PARA LA CORRECTA EJECUCIÓN DE LOS TRABAJOS	LOTE	1	\$	8,000.00	\$ 8,000.00
<b>TOTAL</b>						<b>\$ 41,500.00</b>



LA PRESENTE PROPUESTA INCLUYE MATERIALES, HERRAMIENTAS, MANO DE OBRA, Y TODO LO NECESARIO PARA SU CORRECTA EJECUCION

ATENTAMENTE  
 OMAR MENDEZ SOTRES  
 REPRESENTANTE LEGAL  
 M.S. COMERCIALIZADORA E IMPORTADORA S.A. DE C.V.



DIRECCIÓN GENERAL DE ASUNTOS JURÍDICOS

00000043

MUNICIPIO DE SAN PEDRO GARZA GARCIA NUEVO LEON

SECRETARIA DE ADMINISTRACION

DIRECCION DE ADQUISICIONES

CONCURSO POR LICITACION PUBLICA NACIONAL PRESENCIAL NO SA-DA-CL-23/2018

"SUMINISTRO E INSTALACION DE MATERIAL Y PUESTA EN MARCHA PARA INTERVENCION DE VIVIENDAS DEL MUNICIPIO DE SAN PEDRO GARZA GARCIA"

Partida no. 18 "Jorge Clemente Guevara Castañeda".

ANEXO NO 2 COTIZACION

25/09/2018

Domicilio ubicado en Plan del Rio # 254-B, Col. Lucio Blanco II.

No.	CONCEPTO	UNIDAD	CANTIDAD	P.UNITARIO	IMPORTE
1	ZAPATA DE 0.50 X 0.50 X 0.20 ARMADA CON VARILLA DEL No. 3 @ 20 CMS. EN AMBOS SENTIDOS, INCLUYE: MANO DE OBRA, MATERIALES, HERRAMIENTAS Y TODO LO NECESARIO PARA SU CORRECTA EJECUCIÓN	PZA	3	\$ 200.00	\$ 600.00
2	DALA DE 0.20 X 0.15 ARMADA CON CASTILLO PREFABRICADO ARMEX DE 0.15 X 0.15 ELECTROSOLDADO DOBLE Y CONCRETO A BASE DE CONCRETO F'C:200 KG/CM 2, INCLUYE: MANO DE OBRA, MATERIALES, HERRAMIENTAS Y TODO LO NECESARIO PARA SU CORRECTA EJECUCIÓN	ML	6.6	\$ 400.00	\$ 2,640.00
3	PISO DE 8 CMS. DE CONCRETO F'C: 200 KG/CM2, ACABADO PULIDO, INCLUYE: MANO DE OBRA, MATERIALES, HERRAMIENTAS Y TODO LO NECESARIO PARA SU CORRECTA EJECUCIÓN	M2	0	\$	\$
4	COLUMNA DE 0.20 X 0.15 X 2.50 MTS. ARMADA CON CASTILLO PREFABRICADO ARMEX DE 0.15 X 0.15 ELECTROSOLDADO DOBLE Y CONCRETO F'C:200 KG/CM 2, INCLUYE: MANO DE OBRA, MATERIALES, HERRAMIENTAS Y TODO LO NECESARIO PARA SU CORRECTA EJECUCIÓN	PZA	3	\$ 200.00	\$ 600.00
5	MURO DE BLOCK CURADO A VAPOR DE 0.15 X 0.20 X 0.40, PEGADO CON MORTERO CEMENTO-ARENA 1-4, PLOMEADO 1/2-0.50 CMS. INCLUYE: MANO DE OBRA, MATERIALES, HERRAMIENTA Y TODO LO NECESARIO PARA SU CORRECTA EJECUCIÓN	M2	16.5	\$ 200.00	\$ 3,300.00
6	CERRAMIENTO DE 0.20 X 0.15 ARMADO CON CASTILLO PREFABRICADO ARMEX DE 0.15 X 0.15 ELECTROSOLDADO DOBLE Y CONCRETO F'C:200 KG/CM 2, INCLUYE: MANO DE OBRA, MATERIALES, HERRAMIENTAS Y TODO LO NECESARIO PARA SU CORRECTA EJECUCIÓN	ML	6.6	\$ 300.00	\$ 1,980.00
7	LOSÁ DE 20CMS. DE SISTEMA DE VIGUETA Y BOVEDILLA, HECHA CON CONCRETO F'C: 200 KG/CM2 EN CAMA DE COMPRESIÓN Y EN VIGA PERIMETRAL, INCLUYE: MANO DE OBRA, MATERIALES, HERRAMIENTA, OMBRA Y TODO LO NECESARIO PARA SU CORRECTA EJECUCIÓN	M2	43.36	\$ 650.00	\$ 28,184.00
8	EMPASTADO DE 5 CMS. EN LOSA PARA DAR PENDIENTES PLUVIALES, INCLUYE: MANO DE OBRA, MATERIALES, HERRAMIENTA Y TODO LO NECESARIO PARA SU CORRECTA EJECUCIÓN	M2	43.36	\$ 140.00	\$ 6,070.40
9	PRETEL DE UNA CARRERA DE BLOCK DEL No. 6 PEGADO CON MORTERO CEMENTO-ARENA 1-4, LLEVA FILETE EN LA PARTE SUPERIOR DEL BLOCK DE 1 CMS. DE MORTERO, INCLUYE: MATERIALES, MANO DE OBRA, HERRAMIENTA Y TODO LO NECESARIO PARA SU CORRECTA EJECUCIÓN	ML	36.4	\$ 200.00	\$ 7,280.00
10	IMPERMEABILIZANTE ACRILICO A DOS MANOS, INCLUYE: MANO DE OBRA, MATERIALES, HERRAMIENTA Y TODO LO NECESARIO PARA SU CORRECTA EJECUCIÓN.	M2	43.36	\$ 50.00	\$ 2,168.00
11	INSTALACION ELECTRICA Y DE ILUMINACION POR CUARTO (CONSIDERAR RAMURAS Y RESANES EN MUROS Y LOSAS) INCLUYE: MANO DE OBRA, MATERIALES, HERRAMIENTA Y TODO LO NECESARIO PARA SU CORRECTA EJECUCIÓN.	LOTE	3	\$ 1,000.00	\$ 3,000.00
12	INSTALACION HIDROSANITARIA/HIDRAULICA PARA SANITARIO, LAVABO Y REGADERA, INCLUYE: MANO DE OBRA, MATERIALES, HERRAMIENTA Y TODO LO NECESARIO PARA SU CORRECTA EJECUCIÓN	LOTE	0	\$ 1,200.00	\$



09000044

13	ESTUCO EN MUROS INTERIORES Y EXTERIORES, INCLUYE: MANO DE OBRA, MATERIALES, HERRAMIENTA Y TODO LO NECESARIO PARA SU CORRECTA EJECUCIÓN	M.2	90.92	\$ 50.00	\$ 4,546.00
14	FINITURA VINÍLICA EN MUROS Y LOSAS (INTERIORES Y EXTERIORES), INCLUYE: MANO DE OBRA, MATERIALES, HERRAMIENTAS Y TODO LO NECESARIO PARA SU CORRECTA EJECUCIÓN	M.2	90.92	\$ 50.00	\$ 4,546.00
15	VENTANAS Y/O PUERTAS (SEGUN PROYECTO), INCLUYE: MANO DE OBRA, MATERIALES, HERRAMIENTAS Y TODO LO NECESARIO PARA SU CORRECTA EJECUCIÓN.	PZA	9	\$ 1,000.00	\$ 9,000.00
16	CONSTRUCCION DE ESCALERA HECHA DE CONCRETO F'c: 200 KG/CM <sup>2</sup> ARMADA CON VARILLA DE 3/8" @ 20 CMS. EN AMBOS SENTIDOS, LOSA DE 19 CMS. DE ESPESOR MAS LOS ESCALONES DE 18 X 30 CMS., CIMENTACION CON ZAPATA CORRIDA DE 40 X 60 CMS. CON CONCRETO CICLOPEO F'c: 200 KG/CM <sup>2</sup> , INCLUYE: MATERIAL, MANO DE OBRA, HERRAMIENTA Y TODO LO NECESARIO PARA SU CORRECTA EJECUCIÓN.	M.2	6	\$ 1,600.00	\$ 10,600.00
17	RETIRO DE TECHO DE LAMINA EXISTENTE, DESCACHARRIZACION DE LA VIVIENDA Y RETIRO DE ESCOMBRO DURANTE EL TIEMPO QUE DURE LA OBRA, INCLUYE: MANO DE OBRA, MATERIALES, HERRAMIENTAS, FLETES, CUOTAS Y TODO LO NECESARIO PARA LA CORRECTA EJECUCIÓN DE LOS TRABAJOS	LOTE	1	\$ 10,000.00	\$ 10,000.00
<b>TOTAL</b>					<b>\$ 43,714.43</b>



LA PRESENTE PROPUESTA INCLUYE MATERIALES, HERRAMIENTA, MANO DE OBRA Y TODO LO NECESARIO PARA SU CORRECTA EJECUCION

ATENTAMENTE  
 OMAR MENDEZ SOTRES  
 REPRESENTANTE LEGAL  
 M.S. COMERCIALIZADORA E IMPORTADORA S.A. DE C.V.



00000043

**Propuesta de solución de vivienda**

Beneficiario: **JORGE CLEMENTE GUEVARA CASTAÑEDA**  
 Ubicación: **PLAN DEL RIO 254-B**  
 Colonia: **CCL. LUCIO BLANCO 2**  
 San Pedro Garza García N.L.  
 Folio: 13

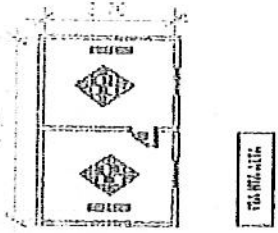

NOMENCLATURA	
10	LOS VENTILADORES DE LOS PISOS
11	LOS VENTILADORES DE LOS PISOS
12	LOS VENTILADORES DE LOS PISOS
13	LOS VENTILADORES DE LOS PISOS
14	LOS VENTILADORES DE LOS PISOS
15	LOS VENTILADORES DE LOS PISOS
16	LOS VENTILADORES DE LOS PISOS
17	LOS VENTILADORES DE LOS PISOS
18	LOS VENTILADORES DE LOS PISOS
19	LOS VENTILADORES DE LOS PISOS
20	LOS VENTILADORES DE LOS PISOS
21	LOS VENTILADORES DE LOS PISOS
22	LOS VENTILADORES DE LOS PISOS
23	LOS VENTILADORES DE LOS PISOS
24	LOS VENTILADORES DE LOS PISOS
25	LOS VENTILADORES DE LOS PISOS
26	LOS VENTILADORES DE LOS PISOS
27	LOS VENTILADORES DE LOS PISOS
28	LOS VENTILADORES DE LOS PISOS
29	LOS VENTILADORES DE LOS PISOS
30	LOS VENTILADORES DE LOS PISOS
31	LOS VENTILADORES DE LOS PISOS
32	LOS VENTILADORES DE LOS PISOS
33	LOS VENTILADORES DE LOS PISOS
34	LOS VENTILADORES DE LOS PISOS
35	LOS VENTILADORES DE LOS PISOS
36	LOS VENTILADORES DE LOS PISOS
37	LOS VENTILADORES DE LOS PISOS
38	LOS VENTILADORES DE LOS PISOS
39	LOS VENTILADORES DE LOS PISOS
40	LOS VENTILADORES DE LOS PISOS
41	LOS VENTILADORES DE LOS PISOS
42	LOS VENTILADORES DE LOS PISOS
43	LOS VENTILADORES DE LOS PISOS
44	LOS VENTILADORES DE LOS PISOS

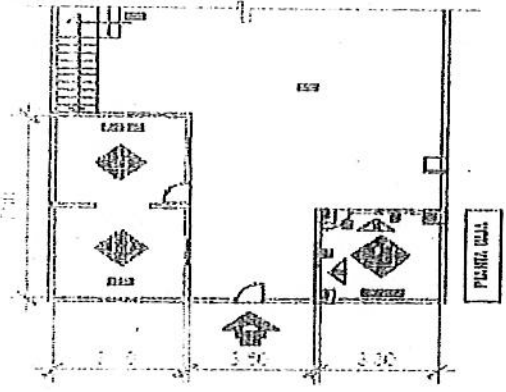

- OBSERVACIONES IMPORTANTES:**
- 1.- CONSIDERAR CERRAJES EN TODOS LOS VENTILADORES Y OTRAS APERTURAS DE LOS PISOS Y PUERTAS.
  - 2.- CONSIDERAR CERRAJES EN TODAS LAS INTERSECCIONES DE LOS PISOS Y PUERTAS.
  - 3.- CONSIDERAR CERRAJES EN TODOS LOS VENTILADORES Y OTRAS APERTURAS DE LOS PISOS Y PUERTAS.
  - 4.- CONSIDERAR EL TIPO Y MATERIAL DE LOS VENTILADORES Y PUERTAS.
  - 5.- CONSIDERAR LA FORMA DE LA PARED DURA EN EL VENTILADOR Y OTRAS APERTURAS DE LOS PISOS Y PUERTAS.
  - 6.- CONSIDERAR LA FORMA DE LA PARED DURA EN EL VENTILADOR Y OTRAS APERTURAS DE LOS PISOS Y PUERTAS.

1	1/2" x 1/2" x 1/2"
2	1/2" x 1/2" x 1/2"
3	1/2" x 1/2" x 1/2"
4	1/2" x 1/2" x 1/2"
5	1/2" x 1/2" x 1/2"
6	1/2" x 1/2" x 1/2"
7	1/2" x 1/2" x 1/2"
8	1/2" x 1/2" x 1/2"
9	1/2" x 1/2" x 1/2"
10	1/2" x 1/2" x 1/2"
11	1/2" x 1/2" x 1/2"
12	1/2" x 1/2" x 1/2"
13	1/2" x 1/2" x 1/2"
14	1/2" x 1/2" x 1/2"
15	1/2" x 1/2" x 1/2"
16	1/2" x 1/2" x 1/2"
17	1/2" x 1/2" x 1/2"
18	1/2" x 1/2" x 1/2"
19	1/2" x 1/2" x 1/2"
20	1/2" x 1/2" x 1/2"
21	1/2" x 1/2" x 1/2"
22	1/2" x 1/2" x 1/2"
23	1/2" x 1/2" x 1/2"
24	1/2" x 1/2" x 1/2"
25	1/2" x 1/2" x 1/2"
26	1/2" x 1/2" x 1/2"
27	1/2" x 1/2" x 1/2"
28	1/2" x 1/2" x 1/2"
29	1/2" x 1/2" x 1/2"
30	1/2" x 1/2" x 1/2"
31	1/2" x 1/2" x 1/2"
32	1/2" x 1/2" x 1/2"
33	1/2" x 1/2" x 1/2"
34	1/2" x 1/2" x 1/2"
35	1/2" x 1/2" x 1/2"
36	1/2" x 1/2" x 1/2"
37	1/2" x 1/2" x 1/2"
38	1/2" x 1/2" x 1/2"
39	1/2" x 1/2" x 1/2"
40	1/2" x 1/2" x 1/2"
41	1/2" x 1/2" x 1/2"
42	1/2" x 1/2" x 1/2"
43	1/2" x 1/2" x 1/2"
44	1/2" x 1/2" x 1/2"

**ATENTAMENTE**

**OMAR MENDEZ SOTRES**

**M.S. COMERCIALIZADORA E IMPORTADORA, S.A. DE C.V.**



**DIRECCIÓN GENERAL DE ASUNTOS JURÍDICOS**

00000046

MUNICIPIO DE SAN PEDRO GARZA GARCIA NUEVO LEON

SECRETARIA DE ADMINISTRACION

DIRECCION DE ADQUISICIONES

CONCURSO POR LICITACION PUBLICA NACIONAL PRESENCIAL NO SA-DA-CL-23/2018

"SUMINISTRO E INSTALACION DE MATERIAL Y PUESTA EN MARCHA PARA INTERVENCION DE VIVIENDAS DEL MUNICIPIO DE SAN PEDRO GARZA GARCIA "

Partida no. 19 "José Félix Rodríguez Rivera".

ANEXO NO 2 COTIZACION

25/09/2018

Domicilio ubicado en Juan Frías # 163, Colonia Lázaro garza Ayala.

No.	CONCEPTO	UNIDAD	CANTIDAD	P.UNITARIO	IMPORTE
1	ZAPATA DE 0.50 X 0.50 X 0.20 ARMADA CON VARILLA DEL No. 3 @ 20 CMS. EN AMBOS SENTIDOS, INCLUYE: MANO DE OBRA, MATERIALES, HERRAMIENTAS Y TODO LO NECESARIO PARA SU CORRECTA EJECUCIÓN	PZA	0	\$ 200.00	\$ -
2	DALA DE 0.20 X 0.15 ARMADA CON CASTILLO PREFABRICADO ARMEX DE 0.15 X 0.15 ELECTROSOLDADO DOBLE Y CONCRETO A BASE DE CONCRETO F' C: 200 KG/CM <sup>2</sup> , INCLUYE: MANO DE OBRA, MATERIALES, HERRAMIENTAS Y TODO LO NECESARIO PARA SU CORRECTA EJECUCIÓN	ML	4.5	\$ 400.00	\$ 1,800.00
3	PISO DE 8 CMS. DE CONCRETO F' C: 200 KG/CM <sup>2</sup> , ACABADO PULIDO, INCLUYE: MANO DE OBRA, MATERIALES, HERRAMIENTAS Y TODO LO NECESARIO PARA SU CORRECTA EJECUCIÓN	M2	0		\$ -
4	COLUMNA DE 0.20 X 0.15 X 2.50 MTS. ARMADA CON CASTILLO PREFABRICADO ARMEX DE 0.15 X 0.15 ELECTROSOLDADO DOBLE Y CONCRETO F' C: 200 KG/CM <sup>2</sup> , INCLUYE: MANO DE OBRA, MATERIALES, HERRAMIENTAS Y TODO LO NECESARIO PARA SU CORRECTA EJECUCIÓN	PZA	6	\$ 200.00	\$ 1,200.00
5	MURO DE BLOCK CURADO A VAPOR DE 0.15 X 0.20 X 0.40, PEGADO CON MORTERO CEMENTO-ARENA 1-4, PLOMEADO +/- 0.50 CMS. INCLUYE: MANO DE OBRA, MATERIALES, HERRAMIENTA Y TODO LO NECESARIO PARA SU CORRECTA EJECUCIÓN	M2	11.25	\$ 200.00	\$ 2,250.00
6	CERRAMIENTO DE 0.20 X 0.15 ARMADO CON CASTILLO PREFABRICADO ARMEX DE 0.15 X 0.15 ELECTROSOLDADO DOBLE Y CONCRETO F' C: 200 KG/CM <sup>2</sup> , INCLUYE: MANO DE OBRA, MATERIALES, HERRAMIENTAS Y TODO LO NECESARIO PARA SU CORRECTA EJECUCIÓN	ML	4.5	\$ 300.00	\$ 1,350.00
7	LOSA DE 20 CMS. DE SISTEMA DE VIGUETA Y BOVEDILLA, HECHA CON CONCRETO F' C: 200 KG/CM <sup>2</sup> EN CAMA DE COMPRESIÓN Y EN VIGA PERIMETRAL, INCLUYE: MANO DE OBRA, MATERIALES, HERRAMIENTA, CIMBRA Y TODO LO NECESARIO PARA SU CORRECTA EJECUCIÓN	M2	36	\$ 650.00	\$ 23,400.00
8	EMPASTADO DE 5 CMS. EN LOSA PARA DAR PENDIENTES PLUVIALES, INCLUYE: MANO DE OBRA, MATERIALES, HERRAMIENTA Y TODO LO NECESARIO PARA SU CORRECTA EJECUCIÓN	M2	36	\$ 140.00	\$ 5,040.00
9	FFETIL DE UNA CARRERA DE BLOCK DEL No. 6 PEGADO CON CEMENTO-ARENA 1-4, LLEVA FILETE EN LA PARTE SUPERIOR DEL BLOCK DE 1 CMS. DE MORTERO, INCLUYE: MATERIALES, MANO DE OBRA, HERRAMIENTA Y TODO LO NECESARIO PARA SU CORRECTA EJECUCIÓN	M.L	24.68	\$ 200.00	\$ 4,936.00
10	IMPERMEABILIZANTE ACRILICO A DOS MANOS, INCLUYE: MANO DE OBRA, MATERIALES, HERRAMIENTA Y TODO LO NECESARIO PARA SU CORRECTA EJECUCIÓN.	M.2	36	\$ 70.00	\$ 2,520.00
11	INSTALACION ELECTRICA Y DE ILUMINACION POR CUARTO (CONSIDERAR RANURAS Y RESANES EN MUROS Y LOSAS) INCLUYE: MANO DE OBRA, MATERIALES, HERRAMIENTA Y TODO LO NECESARIO PARA SU CORRECTA EJECUCIÓN.	LOTE	2	\$ 1,200.00	\$ 2,400.00
12	INSTALACION HIDROSANITARIA/HIDRAULICA PARA SANITARIO, LAVABO Y REGADERA, INCLUYE: MANO DE OBRA, MATERIALES, HERRAMIENTA Y TODO LO NECESARIO PARA SU CORRECTA EJECUCIÓN	LOTE	0	\$ 1,200.00	\$ -
13	ESTUCO EN MUROS INTERIORES Y EXTERIORES, INCLUYE: MANO DE OBRA, MATERIALES, HERRAMIENTA Y TODO LO NECESARIO PARA SU CORRECTA EJECUCIÓN	M.2	69.37	\$ 65.00	\$ 4,414.05



14	PINTURA VINILICA EN MUROS Y LOSAS (INTERIORES Y EXTERIORES), INCLUYE: MANO DE OBRERA, MATERIALES, HERRAMIENTAS Y TODO LO NECESARIO PARA SU CORRECTA EJECUCION	M.2	68.37	\$ 90.00	\$ 6,153.30
15	VENTANAS Y/O PUERTAS (SEGUN PROYECTO), INCLUYE: MANO DE OBRERA, MATERIALES, HERRAMIENTAS Y TODO LO NECESARIO PARA SU CORRECTA EJECUCION.	PZA	4	\$ 1,200.00	\$ 4,800.00
16	CONSTRUCCION DE ESCALERA HECHA DE CONCRETO F'c: 200 KG/CM 2 ARMADA CON VARILLA DE 3/8" @ 20 CMS. EN AMBOS SENTIDOS, LOSA DE 19 CMS. DE ESPESOR MAS LOS ESCALONES DE 18 X 30 CMS., CIMENTACION CON ZAPATA CORRIDA DE 40 X 60 CMS. CON CONCRETO CICLOPEO F'c: 200 KG/CM 2, INCLUYE: MATERIAL, MANO DE OBRERA, HERRAMIENTA Y TODO LO NECESARIO PARA SU CORRECTA EJECUCION.	M.2	0	\$ 1,800.00	\$
17	RETIRO DE TECHO DE LAMINA EXISTENTE, DESCACHARRIZACION DE LA VIVIENDA Y RETIRO DE ESCOMBRO DURANTE EL TIEMPO QUE DURE LA OBRA, INCLUYE: MANO DE OBRERA, MATERIALES, HERRAMIENTAS, FLETES, CUOTAS Y TODO LO NECESARIO PARA LA CORRECTA EJECUCION DE LOS TRABAJOS	LOTE	1	\$ 6,500.00	\$ 6,500.00
<b>TOTAL</b>					<b>\$ 6,193.35</b>



LA PRESENTE PROPUESTA INCLUYE MATERIALES, HERRAMIENTA, MANO DE OBRERA, Y TODO LO NECESARIO PARA SU CORRECTA EJECUCION

ATENTAMENTE  
OMAR MENDEZ SOTRES  
REPRESENTANTE LEGAL  
M.S. COMERCIALIZADORA E IMPORTADORA S.A. DE C.V.



DIRECCION GENERAL DE  
ASUNTOS JURIDICOS

09000046



MUNICIPIO DE SAN PEDRO GARZA GARCIA NUEVO LEON  
SECRETARIA DE ADMINISTRACION  
DIRECCION DE ADQUISICIONES



CONCURSO POR LICITACION PUBLICA NACIONAL PRESENCIAL NO SA-DA-CL-23/2018  
"SUMINISTRO E INSTALACION DE MATERIAL Y PUESTA EN MARCHA PARA INTERVENCION DE VIVIENDAS DEL MUNICIPIO  
DE SAN PEDRO GARZA GARCIA "

Partida no. 20 "José Luis Saucedo Robledo",  
ANEXO NO 2 COTIZACION

25/02/2018

Domicilio ubicado en Puebla # 109 Pte. Colonia Centro.

No.	CONCEPTO	UNIDAD	CANTIDAD	P.UNITARIO	IMPORTE
1	ZAPATA DE 0.50 X 0.50 X 0.20 ARMADA CON VARILLA DEL No. 3 @ 20 CMS. EN AMBOS SENTIDOS, INCLUYE: MANO DE OBRA, MATERIALES, HERRAMIENTAS Y TODO LO NECESARIO PARA SU CORRECTA EJECUCIÓN	PZA	6	\$ 200.00	\$ 1,200.00
2	DALA DE 0.20 X 0.15 ARMADA CON CASTILLO PREFABRICADO ARMEC DE 0.15 X 0.15 ELECTROSOLODADO DOBLE Y CONCRETO A BASE DE CONCRETO F'C:200 KG/CM2, INCLUYE: MANO DE OBRA, MATERIALES, HERRAMIENTAS Y TODO LO NECESARIO PARA SU CORRECTA EJECUCIÓN	ML	26.3	\$ 400.00	\$ 10,520.00
3	FISO DE 8 CMS. DE CONCRETO F'C: 200 KG/CM2, ACABADO FUMDO, INCLUYE: MANO DE OBRA, MATERIALES, HERRAMIENTAS Y TODO LO NECESARIO PARA SU CORRECTA EJECUCIÓN	M2	0		\$ -
4	COLUMNIA DE 0.20 X 0.15 X 2.50 MTS. ARMADA CON CASTILLO PREFABRICADO ARMEC DE 0.15 X 0.15 ELECTROSOLODADO DOBLE Y CONCRETO F'C:200 KG/CM2, INCLUYE: MANO DE OBRA, MATERIALES, HERRAMIENTAS Y TODO LO NECESARIO PARA SU CORRECTA EJECUCIÓN	PZA	12	\$ 200.00	\$ 2,400.00
5	MURO DE BLOCK CURADO A VAPOR DE 0.15 X 0.20 X 0.40, PEGADO CON MORTERO CEMENTO-ARENA 1-4, PLOMEADO +/- 0.50 CMS. INCLUYE: MANO DE OBRA, MATERIALES, HERRAMIENTA Y TODO LO NECESARIO PARA SU CORRECTA EJECUCIÓN	M2	131.5	\$ 200.00	\$ 26,300.00
6	CERRAMIENTO DE 0.20 X 0.15 ARMADO CON CASTILLO PREFABRICADO ARMEC DE 0.15 X 0.15 ELECTROSOLODADO DOBLE Y CONCRETO F'C:200 KG/CM2, INCLUYE: MANO DE OBRA, MATERIALES, HERRAMIENTAS Y TODO LO NECESARIO PARA SU CORRECTA EJECUCIÓN	ML	52.6	\$ 300.00	\$ 15,780.00
7	LOSA DE 20 CMS. DE SISTEMA DE VIGUETA Y BOVEDILLA, HECHA CON CONCRETO F'C: 200 KG/CM2 EN CASA DE COMPRESIÓN Y EN VIGA PERIMETRAL, INCLUYE: MANO DE OBRA, MATERIALES, HERRAMIENTA, CIMBRA Y TODO LO NECESARIO PARA SU CORRECTA EJECUCIÓN	M2	60.2	\$ 850.00	\$ 51,170.00
8	EMPASTADO DE 5 CMS. EN LOSA PARA DAR PENDIENTES PLUVIALES, INCLUYE: MANO DE OBRA, MATERIALES, HERRAMIENTA Y TODO LO NECESARIO PARA SU CORRECTA EJECUCIÓN	M2	60.2	\$ 140.00	\$ 8,428.00
9	PARETE DE UNA CARRERA DE BLOCK DEL No. 6 PEGADO CON MORTERO CEMENTO-ARENA 1-4, LLEVA FILETE EN LA PARTE SUPERIOR DEL BLOCK DE 1 CMS. DE MORTERO, INCLUYE: MATERIALES, MANO DE OBRA, HERRAMIENTA Y TODO LO NECESARIO PARA SU CORRECTA EJECUCIÓN	ML	22	\$ 200.00	\$ 4,400.00
10	IMPERMEABILIZANTE ACRILICO A DOS MANOS, INCLUYE: MANO DE OBRA, MATERIALES, HERRAMIENTA Y TODO LO NECESARIO PARA SU CORRECTA EJECUCIÓN	M2	60.2	\$ 70.00	\$ 4,214.00
11	INSTALACION ELECTRICA Y DE ILUMINACION POR CUARTO (CONSIDERAR RANURAS Y RESAJES EN MUROS Y LOSAS) INCLUYE: MANO DE OBRA, MATERIALES, HERRAMIENTA Y TODO LO NECESARIO PARA SU CORRECTA EJECUCIÓN	LOTE	4	\$ 1,200.00	\$ 4,800.00
12	INSTALACION HIDROSANITARIA/HIDRAULICA PARA SANITARIO, LAVABO Y REGADERA, INCLUYE: MANO DE OBRA, MATERIALES, HERRAMIENTA Y TODO LO NECESARIO PARA SU CORRECTA EJECUCIÓN	LOTE	1	\$ 1,200.00	\$ 1,200.00

*[Handwritten signature]*

00000350

*[Handwritten signature]*

13	ESTUCO EN MUROS INTERIORES Y EXTERIORES, INCLUYE: MANO DE OBRA, MATERIALES, HERRAMIENTA Y TODO LO NECESARIO PARA SU CORRECTA EJECUCIÓN	M.2	332	\$ 65.00	\$ 21,550.00
14	PINTURA VINÍLICA EN MUROS Y LOSAS (INTERIORES Y EXTERIORES), INCLUYE: MANO DE OBRA, MATERIALES, HERRAMIENTAS Y TODO LO NECESARIO PARA SU CORRECTA EJECUCIÓN	M.2	332	\$ 90.00	\$ 29,880.00
15	VENTANAS Y/O FUERTAS (SEGUN PROYECTO), INCLUYE: MANO DE OBRA, MATERIALES, HERRAMIENTAS Y TODO LO NECESARIO PARA SU CORRECTA EJECUCIÓN.	PZA	7	\$ 1,600.00	\$ 11,200.00
16	CONSTRUCCION DE ESCALERA HECHA DE CONCRETO F'c: 200 KG/CM.2 ARMADA CON VARILLA DE 3/8" @ 20 CMS. EN AMBOS SENTIDOS, LOSA DE 19 CMS. DE ESPESOR MAS LOS ESCALONES DE 18 X 30 CMS., CIMENTACION CON ZAPATA CORRIDA DE 40 X 60 CMS. CON CONCRETO CICLOPEO F'c: 200 KG/CM.2, INCLUYE: MATERIAL, MANO DE OBRA, HERRAMIENTA Y TODO LO NECESARIO PARA SU CORRECTA EJECUCIÓN.	M.2	6	\$ 1,600.00	\$ 10,800.00
17	RETIRO DE TECHO DE LAMINA EXISTENTE, DESCACHARRIZACION DE LA VIVIENDA Y RETIRO DE ESCOMBRO DURANTE EL TIEMPO QUE DURE LA OBRA, INCLUYE: MANO DE OBRA, MATERIALES, HERRAMIENTAS, FLETES, CUOTAS Y TODO LO NECESARIO PARA LA CORRECTA EJECUCION DE LOS TRABAJOS	LOTE	1	\$ 10,000.00	\$ 10,000.00
<b>TOTAL</b>					<b>\$ 213,872.00</b>



LA PRESENTE PROPUESTA INCLUYE MATERIALES, HERRAMIENTA, MANO DE OBRA, Y TODO LO NECESARIO PARA SU CORRECTA EJECUCION

ATENTAMENTE

OMAR MENDEZ SOTRES  
REPRESENTANTE LEGAL

M.S. COMERCIALIZADORA E IMPORTADORA S.A. DE C.V.



DIRECCIÓN GENERAL DE  
ASUNTOS JURÍDICOS

000000051



MUNICIPIO DE SAN PEDRO GARZA GARCIA NUEVO LEON

SECRETARIA DE ADMINISTRACION

DIRECCION DE ADQUISICIONES

CONCURSO POR LICITACION PUBLICA NACIONAL PRESENCIAL NO SA-DA-CL-23/2018

"SUMINISTRO E INSTALACION DE MATERIAL Y PUESTA EN MARCHA PARA INTERVENCION DE VIVIENDAS DEL MUNICIPIO DE SAN PEDRO GARZA GARCIA "

Partida no. 25 "Juana Puente Rocha".

ANEXO NO 2 COTIZACION



25/03/2018

Domicilio ubicado en Néstor García # 121, Colonia Lázaro Garza Ayala.

No.	CONCEPTO	UNIDAD	CANTIDAD	P.UNITARIO	IMPORTE
1	ZAPATA DE 0.50 X 0.50 X 0.20 ARMADA CON VARILLA DEL No. 3 @ 20 CMS. EN AMBOS SENTIDOS, INCLUYE: MANO DE OBRA, MATERIALES, HERRAMIENTAS Y TODO LO NECESARIO PARA SU CORRECTA EJECUCIÓN	PZA	7	\$ 200.00	\$ 1,400.00
2	DALA DE 0.20 X 0.15 ARMADA CON CASTILLO PREFABRICADO ARMEX DE 0.15 X 0.15 ELECTROSOLDADO DOBLE Y CONCRETO A BASE DE CONCRETO F' C: 200 KG/CM.2, INCLUYE: MANO DE OBRA, MATERIALES, HERRAMIENTAS Y TODO LO NECESARIO PARA SU CORRECTA EJECUCIÓN	ML	27.81	\$ 300.00	\$ 8,343.00
3	FISO DE 8 CMS. DE CONCRETO F' C: 200 KG/CM2, ACABADO PULIDO, INCLUYE: MANO DE OBRA, MATERIALES, HERRAMIENTAS Y TODO LO NECESARIO PARA SU CORRECTA EJECUCIÓN	M2	0		\$ -
4	COLUMNA DE 0.20 X 0.15 X 2.50 MTS. ARMADA CON CASTILLO PREFABRICADO ARMEX DE 0.15 X 0.15 ELECTROSOLDADO DOBLE Y CONCRETO F' C: 200 KG/CM.2, INCLUYE: MANO DE OBRA, MATERIALES, HERRAMIENTAS Y TODO LO NECESARIO PARA SU CORRECTA EJECUCIÓN	PZA	16	\$ 200.00	\$ 3,200.00
5	MURO DE BLOCK CURADO A VAPOR DE 0.15 X 0.20 X 0.40, PEGADO CON MORTERO CEMENTO-ARENA 1-4, PLOMEADO +/- 0.50 CMS. INCLUYE: MANO DE OBRA, MATERIALES, HERRAMIENTA Y TODO LO NECESARIO PARA SU CORRECTA EJECUCIÓN	M2	128.05	\$ 200.00	\$ 25,610.00
6	CERRAMIENTO DE 0.20 X 0.15 ARMADO CON CASTILLO PREFABRICADO ARMEX DE 0.15 X 0.15 ELECTROSOLDADO DOBLE Y CONCRETO F' C: 200 KG/CM.2, INCLUYE: MANO DE OBRA, MATERIALES, HERRAMIENTAS Y TODO LO NECESARIO PARA SU CORRECTA EJECUCIÓN	ML	51.22	\$ 300.00	\$ 15,366.00
7	LOSA DE 20 CMS. DE SISTEMA DE VIGUETA Y BOVEDILLA, HECHA CON CONCRETO F' C: 200 KG/CM2 EN CAMA DE COMPRESIÓN Y EN VIGA PERIMETRAL, INCLUYE: MANO DE OBRA, MATERIALES, HERRAMIENTA, CIMBRA Y TODO LO NECESARIO PARA SU CORRECTA EJECUCIÓN	M2	28	\$ 650.00	\$ 18,200.00
8	EMPASTADO DE 5 CMS. EN LOSA PARA DAR PENDIENTES PLUVIALES, INCLUYE: MANO DE OBRA, MATERIALES, HERRAMIENTA Y TODO LO NECESARIO PARA SU CORRECTA EJECUCIÓN	M2	28	\$ 140.00	\$ 3,920.00
9	FRETL DE UNA CARRERA DE BLOCK DEL No. 6 PEGADO CON MORTERO CEMENTO-ARENA 1-4, LLEVA FILETE EN LA PARTE SUPERIOR DEL BLOCK DE 1 CMS. DE MORTERO, INCLUYE: MATERIALES, MANO DE OBRA, HERRAMIENTA Y TODO LO NECESARIO PARA SU CORRECTA EJECUCIÓN	M.L.	23.41	\$ 200.00	\$ 4,682.00
10	IMPERMEABILIZANTE ACRILICO A DOS MANOS, INCLUYE: MANO DE OBRA, MATERIALES, HERRAMIENTA Y TODO LO NECESARIO PARA SU CORRECTA EJECUCIÓN.	M.2	28	\$ 70.00	\$ 1,960.00
11	INSTALACION ELECTRICA Y DE ILUMINACION POR CUARTO (CONSIDERAR RANURAS Y RESANES EN MUROS Y LOSAS) INCLUYE: MANO DE OBRA, MATERIALES, HERRAMIENTA Y TODO LO NECESARIO PARA SU CORRECTA EJECUCIÓN.	LOTE	3	\$ 1,200.00	\$ 3,600.00
12	INSTALACION HIDROSANITARIA/HIDRAULICA PARA SANITARIO, LAVABO Y REGADERA, INCLUYE: MANO DE OBRA, MATERIALES, HERRAMIENTA Y TODO LO NECESARIO PARA SU CORRECTA EJECUCIÓN	LOTE	1	\$ 1,200.00	\$ 1,200.00

000000001



13	ESTUCO EN MUROS INTERIORES Y EXTERIORES, INCLUYE: MANO DE OBRA, MATERIALES, HERRAMIENTA Y TODO LO NECESARIO PARA SU CORRECTA EJECUCIÓN	M.2	293.45	\$ 65.00	\$ 19,074.90
14	PINTURA VINÍLICA EN MUROS Y LOSAS (INTERIORES Y EXTERIORES), INCLUYE: MANO DE OBRA, MATERIALES, HERRAMIENTAS Y TODO LO NECESARIO PARA SU CORRECTA EJECUCIÓN	M.2	293.45	\$ 50.00	\$ 14,673.00
15	VENTANAS Y/O PUERTAS (SEGUN PROYECTO), INCLUYE: MANO DE OBRA, MATERIALES, HERRAMIENTAS Y TODO LO NECESARIO PARA SU CORRECTA EJECUCIÓN.	PZA	6	\$ 1,600.00	\$ 9,600.00
16	CONSTRUCCION DE ESCALERA HECHA DE CONCRETO F'c: 200 KG/CM.2 ARMADA CON VARILLA DE 3/8" @ 20 CMS. EN AMBOS SENTIDOS, LOSA DE 19 CMS. DE ESPESOR MAS LOS ESCALONES DE 18 X 30 CMS., CIMENTACION CON ZAPATA CORRIDA DE 40 X 60 CMS. CON CONCRETO CICLOPEO F'c: 200 KG/CM.2, INCLUYE: MATERIAL, MANO DE OBRA, HERRAMIENTA Y TODO LO NECESARIO PARA SU CORRECTA EJECUCIÓN.	M.2	0	\$ 1,600.00	\$
17	RETIRO DE TECHO DE LAMINA EXISTENTE, DESCACHARRIZACION DE LA VIVIENDA Y RETIRO DE ESCOMBRO DURANTE EL TIEMPO QUE DURE LA OBRA, INCLUYE: MANO DE OBRA, MATERIALES, HERRAMIENTAS, FLETES, CUOTAS Y TODO LO NECESARIO PARA LA CORRECTA EJECUCIÓN DE LOS TRABAJOS	LOTE	1	\$ 13,000.00	\$ 13,000.00
<b>TOTAL</b>					<b>\$ 143,823.90</b>

WS

*[Handwritten signature]*

LA PRESENTE PROPUESTA INCLUYE MATERIALES, HERRAMIENTA, MANO DE OBRA, Y TODO LO NECESARIO PARA SU CORRECTA EJECUCION

*[Handwritten signature]*

ATENTAMENTE  
 OMAR MENDEZ SOTRES  
 REPRESENTANTE LEGAL  
 M.S. COMERCIALIZADORA E IMPORTADORA S.A. DE C.V.



DIRECCIÓN GENERAL DE ASUNTOS JURÍDICOS

00000063

Propuesta de solución de vivienda  
 beneficiario: JUANA PUENTE ROCHA  
 Ubicación: NESTOR GARCIA # 2  
 Colonia: LAZARO GARZA AYALA  
 San Pedro Garza García N.L.  
 Folio 25



NORTE

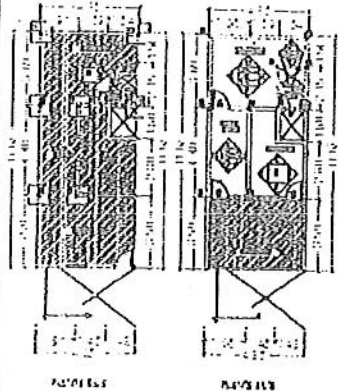

MATERIAL DE CONSTRUCCION	
01	Grava gruesa (10/20)
02	Grava mediana (5/10)
03	Grava fina (2/5)
04	Grava muy fina (0/2)
05	Grava (0/5)
06	Grava (5/10)
07	Grava (10/20)
08	Grava (20/40)
09	Grava (40/80)
10	Grava (80/150)
11	Grava (150/300)
12	Grava (300/600)
13	Grava (600/1200)
14	Grava (1200/2400)
15	Grava (2400/4800)
16	Grava (4800/9600)
17	Grava (9600/19200)
18	Grava (19200/38400)
19	Grava (38400/76800)
20	Grava (76800/153600)
21	Grava (153600/307200)
22	Grava (307200/614400)
23	Grava (614400/1228800)
24	Grava (1228800/2457600)
25	Grava (2457600/4915200)
26	Grava (4915200/9830400)
27	Grava (9830400/19660800)
28	Grava (19660800/39321600)
29	Grava (39321600/78643200)
30	Grava (78643200/157286400)
31	Grava (157286400/314572800)
32	Grava (314572800/629145600)
33	Grava (629145600/1258291200)
34	Grava (1258291200/2516582400)
35	Grava (2516582400/5033164800)
36	Grava (5033164800/10066329600)
37	Grava (10066329600/20132659200)
38	Grava (20132659200/40265318400)
39	Grava (40265318400/80530636800)
40	Grava (80530636800/161061273600)
41	Grava (161061273600/322122547200)
42	Grava (322122547200/644245094400)
43	Grava (644245094400/1288490188800)
44	Grava (1288490188800/2576980377600)
45	Grava (2576980377600/5153960755200)
46	Grava (5153960755200/10307921510400)
47	Grava (10307921510400/20615843020800)
48	Grava (20615843020800/41231686041600)
49	Grava (41231686041600/82463372083200)
50	Grava (82463372083200/164926744166400)
51	Grava (164926744166400/329853488332800)
52	Grava (329853488332800/659706976665600)
53	Grava (659706976665600/1319413953331200)
54	Grava (1319413953331200/2638827906662400)
55	Grava (2638827906662400/5277655813324800)
56	Grava (5277655813324800/10555311626649600)
57	Grava (10555311626649600/21110623253299200)
58	Grava (21110623253299200/42221246506598400)
59	Grava (42221246506598400/84442493013196800)
60	Grava (84442493013196800/168884986026393600)
61	Grava (168884986026393600/337769972052787200)
62	Grava (337769972052787200/675539944105574400)
63	Grava (675539944105574400/1351079888211148800)
64	Grava (1351079888211148800/2702159776422297600)
65	Grava (2702159776422297600/5404319552844595200)
66	Grava (5404319552844595200/10808639105689190400)
67	Grava (10808639105689190400/21617278211378380800)
68	Grava (21617278211378380800/43234556422756761600)
69	Grava (43234556422756761600/86469112845513523200)
70	Grava (86469112845513523200/172938225691027046400)
71	Grava (172938225691027046400/345876451382054092800)
72	Grava (345876451382054092800/691752902764108185600)
73	Grava (691752902764108185600/1383505805528216371200)
74	Grava (1383505805528216371200/2767011611056432742400)
75	Grava (2767011611056432742400/5534023222112865484800)
76	Grava (5534023222112865484800/11068046442225730969600)
77	Grava (11068046442225730969600/22136092884451461939200)
78	Grava (22136092884451461939200/44272185768902923878400)
79	Grava (44272185768902923878400/88544371537805847756800)
80	Grava (88544371537805847756800/177088743075611695513600)
81	Grava (177088743075611695513600/354177486151223391027200)
82	Grava (354177486151223391027200/708354972302446782054400)
83	Grava (708354972302446782054400/1416709944604893564108800)
84	Grava (1416709944604893564108800/2833419889209787128217600)
85	Grava (2833419889209787128217600/5666839778419574256435200)
86	Grava (5666839778419574256435200/11333679556839148512870400)
87	Grava (11333679556839148512870400/22667359113678297025740800)
88	Grava (22667359113678297025740800/45334718227356594051481600)
89	Grava (45334718227356594051481600/90669436454713188102963200)
90	Grava (90669436454713188102963200/181338872909426376205926400)
91	Grava (181338872909426376205926400/362677745818852752411852800)
92	Grava (362677745818852752411852800/725355491637705504823705600)
93	Grava (725355491637705504823705600/1450710983275411009647411200)
94	Grava (1450710983275411009647411200/2901421966550822019294822400)
95	Grava (2901421966550822019294822400/5802843933101644038589644800)
96	Grava (5802843933101644038589644800/11605687866203288077179289600)
97	Grava (11605687866203288077179289600/23211375732406576154358579200)
98	Grava (23211375732406576154358579200/46422751464813152308717158400)
99	Grava (46422751464813152308717158400/92845502929626304617434316800)
100	Grava (92845502929626304617434316800/185691005859252609234868636800)

SECCION DE LOSA MEX

CONCRETO ARMADO  
 CLASIFICACION  
 C-20  
 F-20  
 C-25  
 F-25  
 C-30  
 F-30  
 C-35  
 F-35  
 C-40  
 F-40  
 C-45  
 F-45  
 C-50  
 F-50  
 C-55  
 F-55  
 C-60  
 F-60  
 C-65  
 F-65  
 C-70  
 F-70  
 C-75  
 F-75  
 C-80  
 F-80  
 C-85  
 F-85  
 C-90  
 F-90  
 C-95  
 F-95  
 C-100  
 F-100

Arquitecto: \_\_\_\_\_  
 Fotografo: \_\_\_\_\_

ATENTAMENTE

OMAR MENDEZ SOTRES  
 M.S. COMERCIALIZADORA E IMPORTADORA, S.A. DE C.V.



00000000

MUNICIPIO DE SAN PEDRO GARZA GARCIA NUEVO LEON  
SECRETARIA DE ADMINISTRACION  
DIRECCION DE ADQUISICIONES



CONCURSO POR LICITACION PUBLICA NACIONAL PRESENCIAL NO SA-DA-CL-23/2018  
"SUMINISTRO E INSTALACION DE MATERIAL Y PUESTA EN MARCHA PARA INTERVENCION DE VIVIENDAS DEL MUNICIPIO  
DE SAN PEDRO GARZA GARCIA "

Partida no. 28 "Ma. De la Luz Campos Reyes".  
ANEXO NO 2 COTIZACION

25/09/2018

Domicilio ubicado en Polaslo # 413, Colonia San Pedro 400.

No.	CONCEPTO	UNIDAD	CANTIDAD	P.UNITARIO	IMPORTE
1	ZAPATA DE 0.50 X 0.50 X 0.20 ARMADA CON VARILLA DEL No. 3 @ 20 CMS. EN AMBOS SENTIDOS, INCLUYE: MANO DE OBRA, MATERIALES, HERRAMIENTAS Y TODO LO NECESARIO PARA SU CORRECTA EJECUCIÓN	PZA	6.00	\$ 200.00	\$ 1,200.00
2	DALA DE 0.20 X 0.15 ARMADA CON CASTILLO PREFABRICADO ARMEK DE 0.15 X 0.15 ELECTROSOLDADO DOBLE Y CONCRETO A BASE DE CONCRETO F'C-200 KG/CM2, INCLUYE: MANO DE OBRA, MATERIALES, HERRAMIENTAS Y TODO LO NECESARIO PARA SU CORRECTA EJECUCIÓN	M.L	18.60	\$ 300.00	\$ 5,580.00
3	PISO DE 8 CMS. DE CONCRETO F'C: 200 KG/CM2, ACABADO PULIDO, INCLUYE: MANO DE OBRA, MATERIALES, HERRAMIENTAS Y TODO LO NECESARIO PARA SU CORRECTA EJECUCIÓN	M2	20.98	\$ 1.00	\$ 20.98
4	COLUMNIA DE 0.20 X 0.15 X 2.50 MTS. ARMADA CON CASTILLO PREFABRICADO ARMEK DE 0.15 X 0.15 ELECTROSOLDADO DOBLE Y CONCRETO F'C-200 KG/CM2, INCLUYE: MANO DE OBRA, MATERIALES, HERRAMIENTAS Y TODO LO NECESARIO PARA SU CORRECTA EJECUCIÓN	PZA	6.00	\$ 200.00	\$ 1,200.00
5	MURO DE BLOCK CURADO A VAPOR DE 0.15 X 0.20 X 0.40, PEGADO CON MORTERO CEMENTO-ARENA 1-4, FLOREADO +/- 0.50 CMS. INCLUYE: MANO DE OBRA, MATERIALES, HERRAMIENTA Y TODO LO NECESARIO PARA SU CORRECTA EJECUCIÓN	M2	47.00	\$ 200.00	\$ 9,400.00
6	CERRAMIENTO DE 0.20 X 0.15 ARMADO CON CASTILLO PREFABRICADO ARMEK DE 0.15 X 0.15 ELECTROSOLDADO DOBLE Y CONCRETO F'C-200 KG/CM2, INCLUYE: MANO DE OBRA, MATERIALES, HERRAMIENTAS Y TODO LO NECESARIO PARA SU CORRECTA EJECUCIÓN	M.L	18.60	\$ 300.00	\$ 5,580.00
7	LOSA DE 20 CMS. DE SISTEMA DE VIGUETA Y BOVEDILLA, HECHA CON CONCRETO F'C: 200 KG/CM2 EN CAMA DE COMPRESIÓN Y EN VIGA FERRETERAL, INCLUYE: MANO DE OBRA, MATERIALES, HERRAMIENTA, CIMBRA Y TODO LO NECESARIO PARA SU CORRECTA EJECUCIÓN	M2	20.98	\$ 650.00	\$ 13,637.00
8	EMPASTADO DE 5 CMS. EN LOSA PARA DAR PENDIENTES PLUVIALES, INCLUYE: MANO DE OBRA, MATERIALES, HERRAMIENTA Y TODO LO NECESARIO PARA SU CORRECTA EJECUCIÓN	M2	20.98	\$ 140.00	\$ 2,937.20
9	FRETEL DE UNA CARRERA DE BLOCK DEL No. 6 PEGADO CON MORTERO CEMENTO-ARENA 1-4, LLEVA FILETE EN LA PARTE SUPERIOR DEL BLOCK DE 1 CMS. DE MORTERO, INCLUYE: MATERIALES, MANO DE OBRA, HERRAMIENTA Y TODO LO NECESARIO PARA SU CORRECTA EJECUCIÓN	M.L	18.60	\$ 200.00	\$ 3,760.00
10	IMPERMEABILIZANTE ACREICO A DOS MANOS, INCLUYE: MANO DE OBRA, MATERIALES, HERRAMIENTA Y TODO LO NECESARIO PARA SU CORRECTA EJECUCIÓN.	M2	20.98	\$ 70.00	\$ 1,468.60
11	INSTALACION ELECTRICA Y DE ILUMINACION FOR CUARTO (CONSIDERAR RANURAS Y RESANES EN MUROS Y LOSAS) INCLUYE: MANO DE OBRA, MATERIALES, HERRAMIENTA Y TODO LO NECESARIO PARA SU CORRECTA EJECUCIÓN.	LOTE	1.00	\$ 1,200.00	\$ 1,200.00
12	INSTALACION HIDROSANITARIA/HIDRAULICA PARA SANTUARIO, LAVABO Y REGADERA, INCLUYE: MANO DE OBRA, MATERIALES, HERRAMIENTA Y TODO LO NECESARIO PARA SU CORRECTA EJECUCIÓN	LOTE	1.00	\$ 1,200.00	\$ 1,200.00

00000072

13	ESTUCO EN MUROS INTERIORES Y EXTERIORES, INCLUYE: MANO DE OBRA, MATERIALES, HERRAMIENTA Y TODO LO NECESARIO PARA SU CORRECTA EJECUCIÓN	M2	122.50	\$ 65.00	\$ 7,962.50
14	PINTURA VINILICA EN MUROS Y LOSAS (INTERIORES Y EXTERIORES), INCLUYE: MANO DE OBRA, MATERIALES, HERRAMIENTAS Y TODO LO NECESARIO PARA SU CORRECTA EJECUCIÓN	M2	122.50	\$ 70.00	\$ 8,575.00
15	VENTANAS Y/O PUERTAS (SEGUN PROYECTO), INCLUYE: MANO DE OBRA, MATERIALES, HERRAMIENTAS Y TODO LO NECESARIO PARA SU CORRECTA EJECUCIÓN.	PZA	1.00	\$ 1,600.00	\$ 1,600.00
16	CONSTRUCCION DE ESCALERA HECHA DE CONCRETO F'c: 200 KG/CM2 ARMADA CON VARILLA DE 3/8" @ 20 CMS. EN AMBOS SENTIDOS, LOSA DE 19 CMS. DE ESPESOR MAS LOS ESCALONES DE 18 X 30 CMS., CIMENTACION CON ZAPATA CORRIDA DE 40 X 60 CMS. CON CONCRETO CICLOPEO F'c: 200 KG/CM2, INCLUYE: MATERIAL, MANO DE OBRA, HERRAMIENTA Y TODO LO NECESARIO PARA SU CORRECTA EJECUCIÓN.	M2	0.00	\$ 1,800.00	\$
17	RETIRO DE TECHO DE LAMINA EXISTENTE, DESCACHARRIZACION DE LA VIVIENDA Y RETIRO DE ESCOMBRO DURANTE EL TIEMPO QUE DURE LA OBRA, INCLUYE: MANO DE OBRA, MATERIALES, HERRAMIENTAS, FLETES, CUOTAS Y TODO LO NECESARIO PARA LA CORRECTA EJECUCIÓN DE LOS TRABAJOS	LOTE	1.00	\$ 14,000.00	\$ 14,000.00
<b>TOTAL</b>					<b>\$ 79,441.23</b>



LA PRESENTE PROPUESTA INCLUYE MATERIALES, HERRAMIENTA, MANO DE OBRA, Y TODO LO NECESARIO PARA SU CORRECTA EJECUCION

ATENTAMENTE

OMAR MENDEZ SOTRES  
REPRESENTANTE LEGAL

M.S. COMERCIALIZADORA E IMPORTADORA S.A. DE C.V.



DIRECCIÓN GENERAL DE  
ASUNTOS JURÍDICOS

00000073

Propuesta de solución de vivienda  
 Beneficiario: MA. DE LUZ CAMPOS REYES  
 Ubicación: P.O. TASIC 4°3  
 Colonia: SAN PEDRO 400  
 San Pedro Garza García, N.L.  
 Folio 28

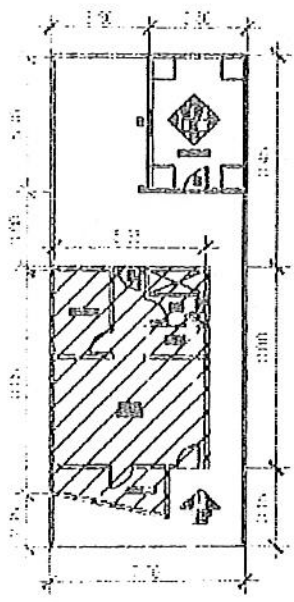
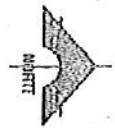

NOMENCLATURA	
1	Losas de concreto armado
2	Muros de concreto armado
3	Columnas de concreto armado
4	Columnas de concreto armado
5	Columnas de concreto armado
6	Columnas de concreto armado
7	Columnas de concreto armado
8	Columnas de concreto armado
9	Columnas de concreto armado
10	Columnas de concreto armado
11	Columnas de concreto armado
12	Columnas de concreto armado
13	Columnas de concreto armado
14	Columnas de concreto armado
15	Columnas de concreto armado
16	Columnas de concreto armado
17	Columnas de concreto armado
18	Columnas de concreto armado
19	Columnas de concreto armado
20	Columnas de concreto armado
21	Columnas de concreto armado
22	Columnas de concreto armado
23	Columnas de concreto armado
24	Columnas de concreto armado
25	Columnas de concreto armado
26	Columnas de concreto armado
27	Columnas de concreto armado
28	Columnas de concreto armado
29	Columnas de concreto armado
30	Columnas de concreto armado
31	Columnas de concreto armado
32	Columnas de concreto armado
33	Columnas de concreto armado
34	Columnas de concreto armado
35	Columnas de concreto armado
36	Columnas de concreto armado
37	Columnas de concreto armado
38	Columnas de concreto armado
39	Columnas de concreto armado
40	Columnas de concreto armado
41	Columnas de concreto armado
42	Columnas de concreto armado
43	Columnas de concreto armado
44	Columnas de concreto armado
45	Columnas de concreto armado
46	Columnas de concreto armado
47	Columnas de concreto armado
48	Columnas de concreto armado
49	Columnas de concreto armado
50	Columnas de concreto armado
51	Columnas de concreto armado
52	Columnas de concreto armado
53	Columnas de concreto armado
54	Columnas de concreto armado
55	Columnas de concreto armado
56	Columnas de concreto armado
57	Columnas de concreto armado
58	Columnas de concreto armado
59	Columnas de concreto armado
60	Columnas de concreto armado
61	Columnas de concreto armado
62	Columnas de concreto armado
63	Columnas de concreto armado
64	Columnas de concreto armado
65	Columnas de concreto armado
66	Columnas de concreto armado
67	Columnas de concreto armado
68	Columnas de concreto armado
69	Columnas de concreto armado
70	Columnas de concreto armado
71	Columnas de concreto armado
72	Columnas de concreto armado
73	Columnas de concreto armado
74	Columnas de concreto armado
75	Columnas de concreto armado
76	Columnas de concreto armado
77	Columnas de concreto armado
78	Columnas de concreto armado
79	Columnas de concreto armado
80	Columnas de concreto armado
81	Columnas de concreto armado
82	Columnas de concreto armado
83	Columnas de concreto armado
84	Columnas de concreto armado
85	Columnas de concreto armado
86	Columnas de concreto armado
87	Columnas de concreto armado
88	Columnas de concreto armado
89	Columnas de concreto armado
90	Columnas de concreto armado
91	Columnas de concreto armado
92	Columnas de concreto armado
93	Columnas de concreto armado
94	Columnas de concreto armado
95	Columnas de concreto armado
96	Columnas de concreto armado
97	Columnas de concreto armado
98	Columnas de concreto armado
99	Columnas de concreto armado
100	Columnas de concreto armado

- RECOMENDACIONES**
1. CONSIDERAR CERRAMIENTOS EN TODOS LOS MUROS NUEVOS Y/O REPARACIONES DE MUROS EXISTENTES.
  2. CONSIDERAR COLUMNAS EN TODAS LAS INTERSECCIONES DE MUROS NUEVOS Y/O EXISTENTES.
  3. CONSIDERAR CERRAMIENTOS EN TODOS LOS PUNOS DE PUERTAS Y/O VENTANAS NUEVOS Y/O EXISTENTES.
  4. CONSIDERAR ESTILOS Y PUZOS POR DENTRO Y FUERA DE TODOS LOS MUROS NUEVOS Y/O EXISTENTES.
  5. CONSIDERAR REPARAR LA PIZARRA CON ESTUCCO Y PUZOS.
  6. CONSIDERAR EL INTERIO Y LA MANO DE OBRA NECESARIA PARA CORREGIR LAS INSUFICIENCIAS MUROS A LAS EXISTENTES.
  7. PETRICA, MORTAJA Y SANTANA.

1	Escalera
2	Plano
3	Plano
4	Plano
5	Plano
6	Plano
7	Plano
8	Plano
9	Plano
10	Plano
11	Plano
12	Plano
13	Plano
14	Plano
15	Plano
16	Plano
17	Plano
18	Plano
19	Plano
20	Plano
21	Plano
22	Plano
23	Plano
24	Plano
25	Plano
26	Plano
27	Plano
28	Plano
29	Plano
30	Plano
31	Plano
32	Plano
33	Plano
34	Plano
35	Plano
36	Plano
37	Plano
38	Plano
39	Plano
40	Plano
41	Plano
42	Plano
43	Plano
44	Plano
45	Plano
46	Plano
47	Plano
48	Plano
49	Plano
50	Plano
51	Plano
52	Plano
53	Plano
54	Plano
55	Plano
56	Plano
57	Plano
58	Plano
59	Plano
60	Plano
61	Plano
62	Plano
63	Plano
64	Plano
65	Plano
66	Plano
67	Plano
68	Plano
69	Plano
70	Plano
71	Plano
72	Plano
73	Plano
74	Plano
75	Plano
76	Plano
77	Plano
78	Plano
79	Plano
80	Plano
81	Plano
82	Plano
83	Plano
84	Plano
85	Plano
86	Plano
87	Plano
88	Plano
89	Plano
90	Plano
91	Plano
92	Plano
93	Plano
94	Plano
95	Plano
96	Plano
97	Plano
98	Plano
99	Plano
100	Plano

ATENTAMENTE

OMAR MÉNDEZ SOTRES  
 M.S. COMERCIALIZADORA E IMPORTADORA, S.A. DE C.V.



00000074

MUNICIPIO DE SAN PEDRO GARZA GARCIA NUEVO LEON  
SECRETARIA DE ADMINISTRACION  
DIRECCION DE ADQUISICIONES  
CONCURSO POR LICITACION PUBLICA NACIONAL PRESENCIAL NO SA-DA-CL-23/2018



"SOLICITUD DE INSTALACION DE MATERIAL Y FUENTE EN MAQUINA PARA INTERVENCIÓN EN VIVIENDAS DE LA MUNICIPALIDAD DE SAN PEDRO GARZA GARCIA"

Perifoneo no. 32 "María Luisa Velázquez Vázquez".  
ANEXO NO 2 COTIZACION

25/09/2018

Domicilio ubicado en Emiliano Zapata 406 D Col. El Obispo.

No.	CONCEPTO	UNIDAD	CANTIDAD	PUNITARIO	IMPORTE
1	ZAPATA DE 0.50 X 0.50 X 0.20 ARMADA CON VARILLA DEL No. 3 @ 20 CMS EN AMBOS SENTIDOS, INCLUYE MANO DE OBRERA, MATERIALES, HERRAMIENTAS Y TODO LO NECESARIO PARA SU CORRECTA EJECUCIÓN	PZA	0		\$ -
2	LOSA DE 0.20 X 0.15 ARMADA CON CASTILLO PREFABRICADO ARMER DE 0.15 X 0.15 ELECTROSOOLDADO DOBLE Y CONCRETO F C-200 (10/CM <sup>2</sup> ), INCLUYE MANO DE OBRERA, MATERIALES, HERRAMIENTAS Y TODO LO NECESARIO PARA SU CORRECTA EJECUCIÓN	ML	0		\$ -
3	PISO DE 8 CMS DE CONCRETO F C-200 (10/CM <sup>2</sup> ) ACABADO PLANO, INCLUYE MANO DE OBRERA, MATERIALES, HERRAMIENTAS Y TODO LO NECESARIO PARA SU CORRECTA EJECUCIÓN	M2	0		\$ -
4	COLUMNA DE 0.20 X 0.15 X 2.50 MTS. ARMADA CON CASTILLO PREFABRICADO ARMER DE 0.15 X 0.15 ELECTROSOOLDADO DOBLE Y CONCRETO F C-200 (10/CM <sup>2</sup> ), INCLUYE MANO DE OBRERA, MATERIALES, HERRAMIENTAS Y TODO LO NECESARIO PARA SU CORRECTA EJECUCIÓN	PZA	0		\$ -
5	MURO DE BLOQUE CLAVADO A VAPOR DE 0.15 X 0.20 X 0.40, PEGADO CON MORTERO CEMENTO ARENA 1:4, PROMEADO 1/8-0.50 CMS, INCLUYE MANO DE OBRERA, MATERIALES, HERRAMIENTA Y TODO LO NECESARIO PARA SU CORRECTA EJECUCIÓN	M2	0		\$ -
6	DEFRANQUEO DE 0.20 X 0.15 ARMADO CON CASTILLO PREFABRICADO ARMER DE 0.15 X 0.15 ELECTROSOOLDADO DOBLE Y CONCRETO F C-200 (10/CM <sup>2</sup> ), INCLUYE MANO DE OBRERA, MATERIALES, HERRAMIENTAS Y TODO LO NECESARIO PARA SU CORRECTA EJECUCIÓN	ML	0		\$ -
7	LOSA DE 20 CMS DE SISTEMA DE VIGUETA Y BONTONDA, HICHA CON CONCRETO F C-200 (10/CM <sup>2</sup> ) EN CANA DE COMPRESIÓN Y EN VIGA PERIFERAL, INCLUYE MANO DE OBRERA, MATERIALES, HERRAMIENTA, GYPSA Y TODO LO NECESARIO PARA SU CORRECTA EJECUCIÓN	M2	0		\$ -
8	EMPASTADO DE 5 CMS EN LOSA PARA DIFERENCIAR PLANALES, INCLUYE MANO DE OBRERA, MATERIALES, HERRAMIENTA Y TODO LO NECESARIO PARA SU CORRECTA EJECUCIÓN	M2	50	\$ 140.00	\$ 7,000.00
9	FRATEL DE LUNA CARRERA DE BLOQUE DEL No. 6 PEGADO CON MORTERO CEMENTO ARENA 1:4, HICHA FRATEL EN LA PARTE SUPERIOR DEL BLOQUE DE 1 CMS DE BONTONDA, INCLUYE MATERIALES, MANO DE OBRERA, HERRAMIENTA Y TODO LO NECESARIO PARA SU CORRECTA EJECUCIÓN	ML	0		\$ -
10	INFERMEABILIZANTE APLICADO A DOS MANOS INCLUYE MANO DE OBRERA, MATERIALES, HERRAMIENTA Y TODO LO NECESARIO PARA SU CORRECTA EJECUCIÓN	M2	50	\$ 70.00	\$ 3,500.00
11	INSTALACION ELECTRICA Y DE ILUMINACION POR CUARTO (CONSIDERAR PANORAS Y RESINAS EN MUROS Y LOSAS) INCLUYE MANO DE OBRERA, MATERIALES, HERRAMIENTA Y TODO LO NECESARIO PARA SU CORRECTA EJECUCIÓN	LOTE	0		\$ -
12	INSTALACION HIDROSANITARIA, TUBERIA PARA SANITARIO, LAVABO Y REGADERA, INCLUYE MANO DE OBRERA, MATERIALES, HERRAMIENTA Y TODO LO NECESARIO PARA SU CORRECTA EJECUCIÓN	LOTE	0		\$ -
13	ESTUCCO EN MUROS INTERIORES Y EXTERIORES, INCLUYE MANO DE OBRERA, MATERIALES, HERRAMIENTA Y TODO LO NECESARIO PARA SU CORRECTA EJECUCIÓN	M2	200	\$ 65.00	\$ 13,000.00
14	JUNTURA VINCULA EN MUROS Y LOSAS (INTERIORES) EXTERIORES, INCLUYE MANO DE OBRERA, MATERIALES, HERRAMIENTAS Y TODO LO NECESARIO PARA SU CORRECTA EJECUCIÓN	M2	200	\$ 50.00	\$ 10,000.00
15	VENTANAS Y/O PUERTAS (SEGUN PROYECTOS), INCLUYE MANO DE OBRERA, MATERIALES, HERRAMIENTAS Y TODO LO NECESARIO PARA SU CORRECTA EJECUCIÓN	PZA	0		\$ -
16	CONSTRUCCION DE ESCALERA HICHA DE CONCRETO F C-200 (10/CM <sup>2</sup> ) ARMADA CON VARILLA DE 3/8" @ 20 CMS EN AMBOS SENTIDOS, LOSA DE 11 CMS DE ESPESOR MAS LOS ESCALONES DE 18 X 30 CMS, CIMENTACION CON ZAPATA CORONA DE 40 X 60 CMS CON CONCRETO CICLOTRON F C-200 (10/CM <sup>2</sup> ), INCLUYE MATERIAL, MANO DE OBRERA, HERRAMIENTA Y TODO LO NECESARIO PARA SU CORRECTA EJECUCIÓN	M2	0	\$ 10,000.00	\$ -

*[Handwritten signature]*



DIRECCION GENERAL DE ASUNTOS JURIDICOS

*[Handwritten signature]*

00000000



17	RETIRO DE TECHO DE LAMINA EXISTENTE, DESCACHARRIZACION DE LA VIVIENDA Y RETIRO DE ESCOMBRO DURANTE EL TIEMPO QUE DURE LA OERA, INCLUIE: MANO DE OERA, MATERIALES, HERRAMIENTAS, FLETES, CUOTAS Y TODO LO NECESARIO PARA LA CORRECTA EJECUCION DE LOS TRABAJOS	17.1.E	1	\$	8,000.00	\$	8,000.00	
						TOTAL	\$	41,500.00

LA PRESENTE PROPUESTA INCLUYE MATERIALES, HERRAMIENTAS, MANO DE OERA Y TODO LO NECESARIO PARA SU CORRECTA EJECUCION



ATENTAMENTE  
 OMAR MENDEZ SOTRES  
 REPRESENTANTE LEGAL  
 M.S. COMERCIALIZADORA E IMPORTADORA S.A. DE C.V.



DIRECCIÓN GENERAL DE  
 ASUNTOS JURÍDICOS

000000003

MUNICIPIO DE SAN PEDRO GARZA GARCIA NUEVO LEON  
SECRETARIA DE ADMINISTRACION  
DIRECCION DE ADQUISICIONES



CONCURSO POR LICITACION PUBLICA NACIONAL PRESENCIAL NO SA-DA-CL-23/2018  
"SUMINISTRO E INSTALACION DE MATERIAL Y PUESTA EN MARCHA PARA INTERVENCION DE VIVIENDAS DEL MUNICIPIO  
DE SAN PEDRO GARZA GARCIA "

Parlida no. 33 "María Sanjuana De la Rosa Escalante",  
ANEXO NO 2 COTIZACION

25/09/2018

Domicilio ubicado en Polasto 507 Col. San Pedro 400.

No.	CONCEPTO	UNIDAD	CANTIDAD	P.UNITARIO	IMPORTE
1	ZAPATA DE 0.50 X 0.50 X 0.20 ARMADA CON VARILLA DEL No. 3 @ 20 CMS. EN AMBOS SENTIDOS, INCLUYE: MANO DE OBRA, MATERIALES, HERRAMIENTAS Y TODO LO NECESARIO PARA SU CORRECTA EJECUCIÓN	PZA	6.00	\$ 200.00	\$ 1,200.00
2	DALA DE 0.20 X 0.15 ARMADA CON CASTILLO PREFABRICADO ARMEX DE 0.15 X 0.15 ELECTROSOLDADO DOBLE Y CONCRETO A BASE DE CONCRETO F' C: 200 KG/CM.2, INCLUYE: MANO DE OBRA, MATERIALES, HERRAMIENTAS Y TODO LO NECESARIO PARA SU CORRECTA EJECUCIÓN	ML	18.60	\$ 300.00	\$ 5,580.00
3	FISO DE 8 CMS. DE CONCRETO F' C: 200 KG/CM.2, ACABADO PULIDO, INCLUYE: MANO DE OBRA, MATERIALES, HERRAMIENTAS Y TODO LO NECESARIO PARA SU CORRECTA EJECUCIÓN	M2	21.93	\$ 1.00	\$ 21.93
4	COLUMNA DE 0.20 X 0.15 X 2.50 MTS. ARMADA CON CASTILLO PREFABRICADO ARMEX DE 0.15 X 0.15 ELECTROSOLDADO DOBLE Y CONCRETO F' C: 200 KG/CM.2, INCLUYE: MANO DE OBRA, MATERIALES, HERRAMIENTAS Y TODO LO NECESARIO PARA SU CORRECTA EJECUCIÓN	PZA	6.00	\$ 200.00	\$ 1,200.00
5	MURO DE BLOCK CURADO A VAPOR DE 0.15 X 0.20 X 0.40, PEGADO CON MORTERO CEMENTO-ARENA 1-4, FLOMEADO +/- 0.50 CMS. INCLUYE: MANO DE OBRA, MATERIALES, HERRAMIENTA Y TODO LO NECESARIO PARA SU CORRECTA EJECUCIÓN	M2	48.50	\$ 200.00	\$ 9,300.00
6	CERRAMIENTO DE 0.20 X 0.15 ARMADO CON CASTILLO PREFABRICADO ARMEX DE 0.15 X 0.15 ELECTROSOLDADO DOBLE Y CONCRETO F' C: 200 KG/CM.2, INCLUYE: MANO DE OBRA, MATERIALES, HERRAMIENTAS Y TODO LO NECESARIO PARA SU CORRECTA EJECUCIÓN	ML	18.60	\$ 300.00	\$ 5,580.00
7	LOSA DE 20 CMS. DE SISTEMA DE VIGUETA Y BOVEDILLA, HECHA CON CONCRETO F' C: 200 KG/CM.2 EN CAMA DE COMPRESIÓN Y EN VIGA PERIMETRAL, INCLUYE: MANO DE OBRA, MATERIALES, HERRAMIENTA, CIMBRA Y TODO LO NECESARIO PARA SU CORRECTA EJECUCIÓN	M2	21.93	\$ 650.00	\$ 14,254.50
8	EMPASTADO DE 5 CMS. EN LOSA PARA DAR PENDIENTES PLUVIALES, INCLUYE: MANO DE OBRA, MATERIALES, HERRAMIENTA Y TODO LO NECESARIO PARA SU CORRECTA EJECUCIÓN	M2	21.93	\$ 140.00	\$ 3,070.20
9	PRETEL DE UNA CARRERA DE BLOCK DEL No. 6 PEGADO CON MORTERO CEMENTO-ARENA 1-4, LLEVA FLETE EN LA PARTE SUPERIOR DEL BLOCK DE 1 CMS. DE MORTERO, INCLUYE: MATERIALES, MANO DE OBRA, HERRAMIENTA Y TODO LO NECESARIO PARA SU CORRECTA EJECUCIÓN	M.L	18.60	\$ 200.00	\$ 3,720.00
10	IMPERMEABILIZANTE AGRÍCOLO A DOS MANOS, INCLUYE: MANO DE OBRA, MATERIALES, HERRAMIENTA Y TODO LO NECESARIO PARA SU CORRECTA EJECUCIÓN.	M2	21.93	\$ 70.00	\$ 1,535.10
11	INSTALACION ELECTRICA Y DE ILUMINACION POR CUARTO (CONSIDERAR RANURAS Y RESANES EN MUROS Y LOSAS) INCLUYE: MANO DE OBRA, MATERIALES, HERRAMIENTA Y TODO LO NECESARIO PARA SU CORRECTA EJECUCIÓN.	LOTE	1.00	\$ 1,200.00	\$ 1,200.00
12	INSTALACION HIDROSANITARIA/HIDRAULICA PARA SANITARIO, LAVABO Y REGADERA, INCLUYE: MANO DE OBRA, MATERIALES, HERRAMIENTA Y TODO LO NECESARIO PARA SU CORRECTA EJECUCIÓN	LOTE	1.00	\$ 1,200.00	\$ 1,200.00

*[Handwritten signature]*

00000084

*[Handwritten signature]*

13	ESTUCO EN MUROS INTERIORES Y EXTERIORES, INCLUYE: MANO DE OBRA, MATERIALES, HERRAMIENTA Y TODO LO NECESARIO PARA SU CORRECTA EJECUCIÓN.	M 2	122.37	\$ 65.00	\$ 7,954.05
14	FINITURA VINÍLICA EN MUROS Y LOSAS (INTERIORES Y EXTERIORES), INCLUYE: MANO DE OBRA, MATERIALES, HERRAMIENTAS Y TODO LO NECESARIO PARA SU CORRECTA EJECUCIÓN.	M 2	122.37	\$ 65.00	\$ 7,954.05
15	VENTANAS Y/O PUERTAS (SEGUN PROYECTO), INCLUYE: MANO DE OBRA, MATERIALES, HERRAMIENTAS Y TODO LO NECESARIO PARA SU CORRECTA EJECUCIÓN.	PZA	2.00	\$ 1,600.00	\$ 3,200.00
16	CONSTRUCCION DE ESCALERA HECHA DE CONCRETO F'c: 200 KG/CM.2 ARMADA CON VARILLA DE 3/8" @ 20 CMS. EN AMBOS SENTIDOS, LOSA DE 19 CMS. DE ESPESOR MAS LOS ESCALONES DE 18 X 30 CMS., CIMENTACION CON ZAPATA CORRIDA DE 40 X 60 CMS. CON CONCRETO CICLOPEO F'c: 200 KG/CM.2, INCLUYE: MATERIAL, MANO DE OBRA, HERRAMIENTA Y TODO LO NECESARIO PARA SU CORRECTA EJECUCIÓN.	M 2	0.00	\$ 1,800.00	\$
17	RETIRO DE TECHO DE LAMINA EXISTENTE, DESCACHARRIZACION DE LA VIVIENDA Y RETIRO DE ESCOMBRO DURANTE EL TIEMPO QUE DURE LA OBRA, INCLUYE: MANO DE OBRA, MATERIALES, HERRAMIENTAS, FLETES, CUOTAS Y TODO LO NECESARIO PARA LA CORRECTA EJECUCIÓN DE LOS TRABAJOS	LOTE	1.00	\$ 14,500.00	\$ 14,500.00
<b>TOTAL</b>					<b>\$ 31,469.33</b>



LA PRESENTE PROPUESTA INCLUYE MATERIALES, HERRAMIENTA, MANO DE OBRA, Y TODO LO NECESARIO PARA SU CORRECTA EJECUCION

ATENTAMENTE

OMAR MENDEZ SOTRES  
REPRESENTANTE LEGAL

M.S. COMERCIALIZADORA E IMPORTADORA S.A. DE C.V.



DIRECCIÓN GENERAL DE  
ASUNTOS JURÍDICOS

00000325

**Propuesta de solución de vivienda**  
 Beneficiario: MARIA SAN JUANA DE LA ROSA ESCALANTE  
 Ubicación: PCTABIC 507  
 Colonia: SAN PEDRO 400  
 San Pedro Garza García H.L.  
 P.C. LIC 33

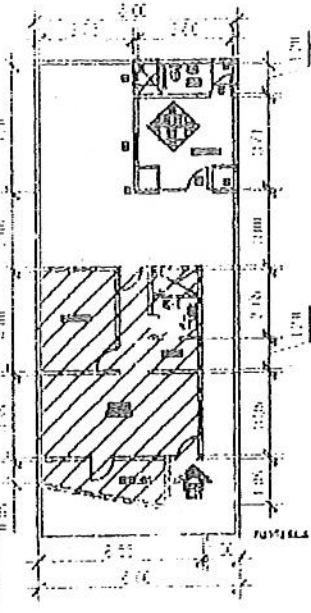
MEMORIA	
01	Levantamiento del terreno
02	Plano de ubicación del terreno
03	Plano de ubicación del terreno
04	Plano de ubicación del terreno
05	Plano de ubicación del terreno
06	Plano de ubicación del terreno
07	Plano de ubicación del terreno
08	Plano de ubicación del terreno
09	Plano de ubicación del terreno
10	Plano de ubicación del terreno
11	Plano de ubicación del terreno
12	Plano de ubicación del terreno
13	Plano de ubicación del terreno
14	Plano de ubicación del terreno
15	Plano de ubicación del terreno
16	Plano de ubicación del terreno
17	Plano de ubicación del terreno
18	Plano de ubicación del terreno
19	Plano de ubicación del terreno
20	Plano de ubicación del terreno
21	Plano de ubicación del terreno
22	Plano de ubicación del terreno
23	Plano de ubicación del terreno
24	Plano de ubicación del terreno
25	Plano de ubicación del terreno
26	Plano de ubicación del terreno
27	Plano de ubicación del terreno
28	Plano de ubicación del terreno
29	Plano de ubicación del terreno
30	Plano de ubicación del terreno

**01 02 03 04 05 06 07 08 09 10 11 12 13 14 15 16 17 18 19 20 21 22 23 24 25 26 27 28 29 30**

**RECOMENDACIONES IMPORTANTES**

1. COMPROBAR PERMISOS EN TODOS LOS MUROS Y VUELOS Y OBTENER LOS PLANOS DE LOS MISMOS.
2. COMPROBAR LA COLUMNAS EN TODAS LAS INTERSECCIONES DE MUROS Y VUELOS Y OBTENER LOS PLANOS DE LOS MISMOS.
3. COMPROBAR LOS CERRILLOS EN TODOS LOS VADOS DE PUERTAS Y VENTANAS Y OBTENER LOS PLANOS DE LOS MISMOS.
4. COMPROBAR EL ESTUDIO Y PROYECTO POR DETALLE Y PLANO DE TODOS LOS MUROS Y VUELOS Y OBTENER LOS PLANOS DE LOS MISMOS.
5. COMPROBAR LA RENOVACIÓN DE LA FACILIDAD DE ESTUDIO Y PROYECTO.
6. COMPROBAR EL MATERIAL Y LA MANO DE OBRERA NECESARIA PARA CONECTAR LAS INSTALACIONES NUEVAS A LAS EXISTENTES.
7. ELECTRICIDAD Y PLUMBERIA SANITARIA.



**ATENTAMENTE**

**OMAR MENDEZ SOTRES**

**M.S. COMERCIALIZADORA E IMPORTADORA, S.A. DE C.V.**



0000000000

MUNICIPIO DE SAN PEDRO GARZA GARCIA NUEVO LEON

SECRETARIA DE ADMINISTRACION

DIRECCION DE ADQUISICIONES

CONCURSO POR LICITACION PUBLICA NACIONAL PRESENCIAL NO SA-DA-CL-23/2018

"SUMINISTRO E INSTALACION DE MATERIAL Y PUESTA EN MARCHA PARA INTERVENCION DE VIVIENDAS DEL MUNICIPIO DE SAN PEDRO GARZA GARCIA "

Partida no. 35 "Martha Hernández Ollva".

ANEXO NO 2 COTIZACION

25/09/2018

Domicilio ubicado en Manuel González 818 Col. Villas del Obispo.

No.	CONCEPTO	UNIDAD	CANTIDAD	P.UNITARIO	IMPORTE
1	ZAPATA DE 0.50 X 0.50 X 0.20 ARMADA CON VARILLA DEL No. 3 @ 20 CMS. EN AMBOS SENTIDOS, INCLUYE: MANO DE OBRA, MATERIALES, HERRAMIENTAS Y TODO LO NECESARIO PARA SU CORRECTA EJECUCIÓN	PZA	6.00	\$ 200.00	\$ 1,200.00
2	DALA DE 0.20 X 0.15 ARMADA CON CASTILLO PREFABRICADO ARMEX DE 0.15 X 0.15 ELECTROSOLDADO DOBLE Y CONCRETO A BASE DE CONCRETO F' C: 200 KG/CM.2, INCLUYE: MANO DE OBRA, MATERIALES, HERRAMIENTAS Y TODO LO NECESARIO PARA SU CORRECTA EJECUCIÓN	ML	23.95	\$ 300.00	\$ 7,185.00
3	FISO DE 8 CMS. DE CONCRETO F' C: 200 KG/CM2, ACABADO PULIDO, INCLUYE: MANO DE OBRA, MATERIALES, HERRAMIENTAS Y TODO LO NECESARIO PARA SU CORRECTA EJECUCIÓN	M2	0.00		\$
4	COLUMNA DE 0.20 X 0.15 X 2.50 MTS. ARMADA CON CASTILLO PREFABRICADO ARMEX DE 0.15 X 0.15 ELECTROSOLDADO DOBLE Y CONCRETO F' C: 200 KG/CM.2, INCLUYE: MANO DE OBRA, MATERIALES, HERRAMIENTAS Y TODO LO NECESARIO PARA SU CORRECTA EJECUCIÓN	PZA	6.00	\$ 200.00	\$ 1,200.00
5	MURO DE BLOCK CURADO A VAPOR DE 0.15 X 0.20 X 0.40, PEGADO CON MORTERO CEMENTO-ARENA 1-4, PLOMEADO +/- 0.50 CMS. INCLUYE: MANO DE OBRA, MATERIALES, HERRAMIENTA Y TODO LO NECESARIO PARA SU CORRECTA EJECUCIÓN	M2	59.88	\$ 199.98	\$ 11,975.00
6	CERRAMIENTO DE 0.20 X 0.15 ARMADO CON CASTILLO PREFABRICADO ARMEX DE 0.15 X 0.15 ELECTROSOLDADO DOBLE Y CONCRETO F' C: 200 KG/CM.2, INCLUYE: MANO DE OBRA, MATERIALES, HERRAMIENTAS Y TODO LO NECESARIO PARA SU CORRECTA EJECUCIÓN	ML	23.95	\$ 300.00	\$ 7,185.00
7	LOSA DE 20 CMS. DE SISTEMA DE VIGUETA Y BOVEDILLA, HECHA CON CONCRETO F' C: 200 KG/CM2 EN CAMA DE COMPRESIÓN Y EN VIGA PERIMETRAL, INCLUYE: MANO DE OBRA, MATERIALES, HERRAMIENTA, CIMBCHA Y TODO LO NECESARIO PARA SU CORRECTA EJECUCIÓN	M2	30.00	\$ 650.00	\$ 19,500.00
8	EMPASTADO DE 5 CMS. EN LOSA PARA DAR FENDIENTES PLUVIALES, INCLUYE: MANO DE OBRA, MATERIALES, HERRAMIENTA Y TODO LO NECESARIO PARA SU CORRECTA EJECUCIÓN	M2	30.00	\$ 140.00	\$ 4,200.00
9	PRETEL DE UNA CARRERA DE BLOCK DEL No. 6 PEGADO CON MORTERO CEMENTO-ARENA 1-4, LLEVA FILETE EN LA PARTE SUPERIOR DEL BLOCK DE 1 CMS. DE MORTERO, INCLUYE: MATERIALES, MANO DE OBRA, HERRAMIENTA Y TODO LO NECESARIO PARA SU CORRECTA EJECUCIÓN	M.L.	23.95	\$ 200.00	\$ 4,790.00
10	IMPERMEABILIZANTE ACRIUJO A DOS MANOS, INCLUYE: MANO DE OBRA, MATERIALES, HERRAMIENTA Y TODO LO NECESARIO PARA SU CORRECTA EJECUCIÓN.	M2	30.00	\$ 70.00	\$ 2,100.00
11	INSTALACION ELECTRICA Y DE ILUMINACION POR CUARTO (CONSIDERAR RAJURAS Y RESANES EN MUROS Y LOSAS) INCLUYE: MANO DE OBRA, MATERIALES, HERRAMIENTA Y TODO LO NECESARIO PARA SU CORRECTA EJECUCIÓN.	LOTE	5.00	\$ 1,200.00	\$ 6,000.00
	INSTALACION HIDROSANITARIA/HIDRAULICA PARA SANITARIO, LAVABO Y REGADERA, INCLUYE: MANO DE OBRA, MATERIALES, HERRAMIENTA Y TODO LO NECESARIO PARA SU CORRECTA EJECUCIÓN	LOTE	2.00	\$ 1,200.00	\$ 2,400.00

13	ESTUCO EN MUROS INTERIORES Y EXTERIORES, INCLUYE: MANO DE OBRA, MATERIALES, HERRAMIENTA Y TODO LO NECESARIO PARA SU CORRECTA EJECUCIÓN.	M2	159.33	\$	65.00	\$ 10,356.45
14	PINTURA VINILICA EN MUROS Y LOSAS (INTERIORES Y EXTERIORES), INCLUYE: MANO DE OBRA, MATERIALES, HERRAMIENTAS Y TODO LO NECESARIO PARA SU CORRECTA EJECUCIÓN.	M2	159.33	\$	50.00	\$ 7,966.50
15	VENTANAS Y/O PUERTAS (SEGUN PROYECTO), INCLUYE: MANO DE OBRA, MATERIALES, HERRAMIENTAS Y TODO LO NECESARIO PARA SU CORRECTA EJECUCIÓN.	PZA	7.00	\$	1,600.00	\$ 11,200.00
16	CONSTRUCCION DE ESCALERA HECHA DE CONCRETO F'c: 200 KG/CM.2 ARMADA CON VARILLA DE 3/8" @ 20 CMS. EN AMBOS SENTIDOS, LOSA DE 19 CMS. DE ESPESOR MAS LOS ESCALONES DE 18 X 30 CMS., CIMENTACION CON ZAPATA CORRIDA DE 40 X 60 CMS. CON CONCRETO CICLOPEO F'c: 200 KG/CM.2, INCLUYE: MATERIAL, MANO DE OBRA, HERRAMIENTA Y TODO LO NECESARIO PARA SU CORRECTA EJECUCIÓN.	M2	0.00	\$	1,800.00	\$ -
17	RETIRO DE TECHO DE LAMINA EXISTENTE, DESCACHARRIZACION DE LA VIVIENDA Y RETIRO DE ESCOMBRO DURANTE EL TIEMPO QUE DURE LA OBRA, INCLUYE: MANO DE OBRA, MATERIALES, HERRAMIENTAS, FLETES, CUOTAS Y TODO LO NECESARIO PARA LA CORRECTA EJECUCIÓN DE LOS TRABAJOS	LOTE	1.00	\$	11,000.00	\$ 11,000.00
<b>TOTAL</b>						<b>\$ 108,557.95</b>



LA PRESENTE PROPUESTA INCLUYE MATERIALES, HERRAMIENTA, MANO DE OBRA, Y TODO LO NECESARIO PARA SU CORRECTA EJECUCION

ATENTAMENTE  
 OMAR MENDEZ SOTRES  
 REPRESENTANTE LEGAL  
 M.S. COMERCIALIZADORA E IMPORTADORA S.A. DE C.V.



DIRECCIÓN GENERAL DE  
 ASUNTOS JURÍDICOS

00000001





MUNICIPIO DE SAN PEDRO GARZA GARCIA NUEVO LEON

SECRETARIA DE ADMINISTRACION

DIRECCION DE ADQUISICIONES

CONCURSO POR LICITACION PUBLICA NACIONAL PRESENCIAL NO SA-DA-CL-23/2018

"SUMINISTRO E INSTALACION DE MATERIAL Y PUESTA EN MARCHA PARA INTERVENCION DE VIVIENDAS DEL MUNICIPIO

DE SAN PEDRO GARZA GARCIA "

Partida no. 36 "Martha Imelda Morán Hernández/Marío Alberto Lara Montejano".

ANEXO NO 2 COTIZACION



25/03/2018

Domicilio ubicado en Eulalio Guzmán 604-C Col. El Obispo.

No.	CONCEPTO	UNIDAD	CANTIDAD	P.UNITARIO	IMPORTE
1	ZAPATA DE 0.50 X 0.50 X 0.20 ARMADA CON VARILLA DEL No. 3 @ 20 CMS. EN AMBOS SENTIDOS, INCLUYE: MANO DE OBRA, MATERIALES, HERRAMIENTAS Y TODO LO NECESARIO PARA SU CORRECTA EJECUCIÓN	PZA	4.00	200	800
2	DALA DE 0.20 X 0.15 ARMADA CON CASTILLO PREFABRICADO ARMEX DE 0.15 X 0.15 ELECTROSOLDADO DOBLE Y CONCRETO A BASE DE CONCRETO F' C: 200 KG/CM 2, INCLUYE: MANO DE OBRA, MATERIALES, HERRAMIENTAS Y TODO LO NECESARIO PARA SU CORRECTA EJECUCIÓN	ML	3.00	\$ 300.00	\$ 900.00
3	PISO DE 8 CMS. DE CONCRETO F' C: 200 KG/CM2, ACABADO PULIDO, INCLUYE: MANO DE OBRA, MATERIALES, HERRAMIENTAS Y TODO LO NECESARIO PARA SU CORRECTA EJECUCIÓN	M2	0.00		\$
4	COLUMNA DE 0.20 X 0.15 X 2.50 MTS. ARMADA CON CASTILLO PREFABRICADO ARMEX DE 0.15 X 0.15 ELECTROSOLDADO DOBLE Y CONCRETO F' C: 200 KG/CM 2, INCLUYE: MANO DE OBRA, MATERIALES, HERRAMIENTAS Y TODO LO NECESARIO PARA SU CORRECTA EJECUCIÓN	PZA	4.00	\$ 200.00	\$ 800.00
5	MURO DE BLOCK CURADO A VAPOUR DE 0.15 X 0.20 X 0.40, PEGADO CON MORTERO CEMENTO-ARENA 1-4, FLOMEADO +/- 0.50 CMS. INCLUYE: MANO DE OBRA, MATERIALES, HERRAMIENTA Y TODO LO NECESARIO PARA SU CORRECTA EJECUCIÓN	M2	7.50	\$ 200.00	\$ 1,500.00
6	CERRAMIENTO DE 0.20 X 0.15 ARMADO CON CASTILLO PREFABRICADO ARMEX DE 0.15 X 0.15 ELECTROSOLDADO DOBLE Y CONCRETO F' C: 200 KG/CM 2, INCLUYE: MANO DE OBRA, MATERIALES, HERRAMIENTAS Y TODO LO NECESARIO PARA SU CORRECTA EJECUCIÓN	ML	3.00	\$ 300.00	\$ 900.00
7	LOSA DE 20 CMS. DE SISTEMA DE VIGUETA Y BOVEDILLA, HECHA CON CONCRETO F' C: 200 KG/CM2 EN CAMA DE COMPRESIÓN Y EN VIGA PERIMETRAL, INCLUYE: MANO DE OBRA, MATERIALES, HERRAMIENTA, CIMBRA Y TODO LO NECESARIO PARA SU CORRECTA EJECUCIÓN	M2	15.00	\$ 650.00	\$ 9,750.00
8	EMPASTADO DE 5 CMS. EN LOSA PARA DAR PENDIENTES PLUVIALES, INCLUYE: MANO DE OBRA, MATERIALES, HERRAMIENTA Y TODO LO NECESARIO PARA SU CORRECTA EJECUCIÓN	M2	15.00	\$ 140.00	\$ 2,100.00
9	PREFIL DE UNA CARRERA DE BLOCK DEL No. 6 PEGADO CON MORTERO CEMENTO-ARENA 1-4, LLEVA FILETE EN LA PARTE SUPERIOR DEL BLOCK DE 1 CMS. DE MORTERO, INCLUYE: MATERIALES, MANO DE OBRA, HERRAMIENTA Y TODO LO NECESARIO PARA SU CORRECTA EJECUCIÓN	M.L.	0.00	\$ 200.00	\$
10	IMPERMEABILIZANTE ACRILICO A DOS MANOS, INCLUYE: MANO DE OBRA, MATERIALES, HERRAMIENTA Y TODO LO NECESARIO PARA SU CORRECTA EJECUCIÓN.	M2	15.00	\$ 70.00	\$ 1,050.00
11	INSTALACION ELECTRICA Y DE ILUMINACION POR CUARTO (CONSIDERAR RANURAS Y RESANES EN MUROS Y LOSAS) INCLUYE: MANO DE OBRA, MATERIALES, HERRAMIENTA Y TODO LO NECESARIO PARA SU CORRECTA EJECUCIÓN.	LOTE	2.00	\$ 1,200.00	\$ 2,400.00
12	INSTALACION HIDROSANITARIA/HIDRAULICA PARA SANITARIO, LAVABO Y REGADERA, INCLUYE: MANO DE OBRA, MATERIALES, HERRAMIENTA Y TODO LO NECESARIO PARA SU CORRECTA EJECUCIÓN	LOTE	1.00	\$ 1,200.00	\$ 1,200.00

*[Handwritten signature]*

*[Handwritten signature]*

00000000



13	ESTUCO EN MUROS INTERIORES Y EXTERIORES, INCLUYE: MANO DE OBRA, MATERIALES, HERRAMIENTA Y TODO LO NECESARIO PARA SU CORRECTA EJECUCIÓN	M.2	190.00	\$ 65.00	\$ 12,350.00
14	PINTURA VANILICA EN MUROS Y LOSAS (INTERIORES Y EXTERIORES), INCLUYE: MANO DE OBRA, MATERIALES, HERRAMIENTAS Y TODO LO NECESARIO PARA SU CORRECTA EJECUCIÓN	M.2	190.00	\$ 50.00	\$ 9,500.00
15	VENTANAS Y/O PUERTAS (SEGUN PROYECTO), INCLUYE: MANO DE OBRA, MATERIALES, HERRAMIENTAS Y TODO LO NECESARIO PARA SU CORRECTA EJECUCIÓN.	PZA	7.00	\$ 1,600.00	\$ 11,200.00
16	CONSTRUCCION DE ESCALERA HECHA DE CONCRETO F'c: 200 KG/CM2 ARMADA CON VARILLA DE 3/8" @ 20 CMS. EN AMBOS SENTIDOS, LOSA DE 19 CMS. DE ESPESOR MAS LOS ESCALONES DE 18 X 30 CMS., CIMENTACION CON ZAPATA CORRIDA DE 40 X 60 CMS. CON CONCRETO CICLOPEO F'c: 200 KG/CM.2, INCLUYE: MATERIAL, MANO DE OBRA, HERRAMIENTA Y TODO LO NECESARIO PARA SU CORRECTA EJECUCIÓN.	M.2	0.00	\$ 1,800.00	\$ -
17	RETIRO DE TECHO DE LAMINA EXISTENTE, DESCACHARRIZACION DE LA VIVIENDA Y RETIRO DE ESCOMBRO DURANTE EL TIEMPO QUE DURE LA OBRA, INCLUYE: MANO DE OBRA, MATERIALES, HERRAMIENTAS, FLETES, CUOTAS Y TODO LO NECESARIO PARA LA CORRECTA EJECUCIÓN DE LOS TRABAJOS	LOTE	1.00	\$ 12,000.00	\$ 12,000.00
				TOTAL	\$ 65,150.00



*[Handwritten signature]*

LA PRESENTE PROPUESTA INCLUYE MATERIALES, HERRAMIENTA, MANO DE OBRA, Y TODO LO NECESARIO PARA SU CORRECTA EJECUCION

*[Handwritten signature]*

ATENTAMENTE  
 OMAR MENDEZ SOTRES  
 REPRESENTANTE LEGAL  
 M.S. COMERCIALIZADORA E IMPORTADORA S.A. DE C.V.



DIRECCIÓN GENERAL DE ASUNTOS JURÍDICOS

00000094



MUNICIPIO DE SAN PEDRO GARZA GARCIA NUEVO LEON  
SECRETARIA DE ADMINISTRACION  
DIRECCION DE ADQUISICIONES



CONCURSO POR LICITACION PUBLICA NACIONAL PRESENCIAL NO SA-DA-CL-23/2018

"SUMINISTRO E INSTALACION DE MATERIAL Y PUESTA EN MARCHA PARA INTERVENCION DE VIVIENDAS DEL MUNICIPIO DE SAN PEDRO GARZA GARCIA "

Partida no. 40 "Paula Chávez Aldaba".

ANEXO NO 2 COTIZACION

25/03/2018

Domicilio ubicado en Santa Catarina 100 Col. Los Pinos.

No.	CONCEPTO	UNIDAD	CANTIDAD	P.UNITARIO	IMPORTE
1	ZAPATA DE 0.50 X 0.50 X 0.20 ARMADA CON VARILLA DEL No. 3 @ 20 CMS EN AMBOS SENTIDOS, INCLUYE: MANO DE OBRA, MATERIALES, HERRAMIENTAS Y TODO LO NECESARIO PARA SU CORRECTA EJECUCIÓN	PZA	4.00	200	800
2	DALA DE 0.20 X 0.15 ARMADA CON CASTILLO PREFABRICADO ARMEX DE 0.15 X 0.15 ELECTROSOLDADO DOBLE Y CONCRETO A BASE DE CONCRETO F' C: 200 KG/CM.2, INCLUYE: MANO DE OBRA, MATERIALES, HERRAMIENTAS Y TODO LO NECESARIO PARA SU CORRECTA EJECUCIÓN	ML	9.00	\$ 300.00	\$ 2,700.00
3	PISO DE 8 CMS. DE CONCRETO F' C: 200 KG/CM2, ACABADO PULIDO, INCLUYE: MANO DE OBRA, MATERIALES, HERRAMIENTAS Y TODO LO NECESARIO PARA SU CORRECTA EJECUCIÓN	M2	4.50	\$ 1.00	\$ 4.50
4	COLUMNA DE 0.20 X 0.15 X 2.50 MTS. ARMADA CON CASTILLO PREFABRICADO ARMEX DE 0.15 X 0.15 ELECTROSOLDADO DOBLE Y CONCRETO F' C: 200 KG/CM.2, INCLUYE: MANO DE OBRA, MATERIALES, HERRAMIENTAS Y TODO LO NECESARIO PARA SU CORRECTA EJECUCIÓN	PZA	4.00	\$ 200.00	\$ 800.00
5	MURO DE BLOCK CURADO A VAPOR DE 0.15 X 0.20 X 0.40, PEGADO CON MORTERO CEMENTO-ARENA 1-4, FLOMEADO +/- 0.50 CMS. INCLUYE: MANO DE OBRA, MATERIALES, HERRAMIENTA Y TODO LO NECESARIO PARA SU CORRECTA EJECUCIÓN	M2	22.50	\$ 200.00	\$ 4,500.00
6	CERRAMIENTO DE 0.20 X 0.15 ARMADO CON CASTILLO PREFABRICADO ARMEX DE 0.15 X 0.15 ELECTROSOLDADO DOBLE Y CONCRETO F' C: 200 KG/CM.2, INCLUYE: MANO DE OBRA, MATERIALES, HERRAMIENTAS Y TODO LO NECESARIO PARA SU CORRECTA EJECUCIÓN	ML	9.00	\$ 300.00	\$ 2,700.00
7	LOSA DE 20 CMS. DE SISTEMA DE VIGUETA Y BOVEDILLA, HECHA CON CONCRETO F' C: 200 KG/CM2 EN CAMA DE COMPRESIÓN Y EN VIGA PERMETRAL, INCLUYE: MANO DE OBRA, MATERIALES, HERRAMIENTA, CIMBRA Y TODO LO NECESARIO PARA SU CORRECTA EJECUCIÓN	M2	4.50	\$ 650.00	\$ 2,925.00
8	EMPASTADO DE 5 CMS. EN LOSA PARA DAR PENDIENTES PLUVIALES, INCLUYE: MANO DE OBRA, MATERIALES, HERRAMIENTA Y TODO LO NECESARIO PARA SU CORRECTA EJECUCIÓN	M2	50.00	\$ 140.00	\$ 7,000.00
9	PRETEL DE UNA CARRERA DE BLOCK DEL No. 6 PEGADO CON MORTERO CEMENTO-ARENA 1-4, LLEVA FILETE EN LA PARTE SUPERIOR DEL BLOCK DE 1 CMS. DE MORTERO, INCLUYE: MATERIALES, MANO DE OBRA, HERRAMIENTA Y TODO LO NECESARIO PARA SU CORRECTA EJECUCIÓN	M.L.	9.00	\$ 200.00	\$ 1,800.00
10	IMPERMEABILIZANTE ACRILICO A DOS MANOS, INCLUYE: MANO DE OBRA, MATERIALES, HERRAMIENTA Y TODO LO NECESARIO PARA SU CORRECTA EJECUCIÓN.	M.2	50.00	\$ 70.00	\$ 3,500.00
11	INSTALACION ELECTRICA Y DE ILUMINACION POR CUARTO (CONSIDERAR RANURAS Y RESANES EN MUROS Y LOSAS) INCLUYE: MANO DE OBRA, MATERIALES, HERRAMIENTA Y TODO LO NECESARIO PARA SU CORRECTA EJECUCIÓN.	LOTE	1.00	\$ 1,200.00	\$ 1,200.00
12	INSTALACION HIDROSANITARIA/HIDRAULICA PARA SANITARIO, LAVABO Y REGADERA, INCLUYE: MANO DE OBRA, MATERIALES, HERRAMIENTA Y TODO LO NECESARIO PARA SU CORRECTA EJECUCIÓN	LOTE	1.00	\$ 1,200.00	\$ 1,200.00

*[Handwritten signature]*

*[Handwritten signature]*

00000104

13	ESTUCO EN MUROS INTERIORES Y EXTERIORES, INCLUYE: MANO DE OBRA, MATERIALES, HERRAMIENTA Y TODO LO NECESARIO PARA SU CORRECTA EJECUCIÓN	M.2	200.00	\$ 65.00	\$ 13,000.00
14	FINITURA VINÍLICA EN MUROS Y LOSAS (INTERIORES Y EXTERIORES), INCLUYE: MANO DE OBRA, MATERIALES, HERRAMIENTAS Y TODO LO NECESARIO PARA SU CORRECTA EJECUCIÓN	M.2	200.00	\$ 50.00	\$ 10,000.00
15	VENTANAS Y/O PUERTAS (SEGUN PROYECTO), INCLUYE: MANO DE OBRA, MATERIALES, HERRAMIENTAS Y TODO LO NECESARIO PARA SU CORRECTA EJECUCIÓN.	PZA	2.00	\$ 1,600.00	\$ 3,200.00
16	CONSTRUCCION DE ESCALERA HECHA DE CONCRETO F'c: 200 KG/CM 2 ARMADA CON VARILLA DE 3/8" @ 20 CMS. EN AMBOS SENTIDOS, LOSA DE 19 CMS. DE ESPESOR MAS LOS ESCALONES DE 18 X 30 CMS., CIMENTACION CON ZAPATA CORRIDA DE 40 X 60 CMS. CON CONCRETO CHOLEPEO F'c: 200 KG/CM 2, INCLUYE: MATERIAL, MANO DE OBRA, HERRAMIENTA Y TODO LO NECESARIO PARA SU CORRECTA EJECUCIÓN.	M.2	0.00	\$ 1,600.00	\$ -
17	RETIRO DE TECHO DE LAMINA EXISTENTE, DESCARRIZACION DE LA VIVIENDA Y RETIRO DE ESCOMBRO DURANTE EL TIEMPO QUE DURE LA OBRA, INCLUYE: MANO DE OBRA, MATERIALES, HERRAMIENTAS, FLETES, CUOTAS Y TODO LO NECESARIO PARA LA CORRECTA EJECUCIÓN DE LOS TRABAJOS	LOTE	1.00	\$ 13,000.00	\$ 13,000.00
TOTAL					\$ 68,329.50



LA PRESENTE PROPOSTA INCLUYE MATERIALES, HERRAMIENTA, MANO DE OBRA, Y TODO LO NECESARIO PARA SU CORRECTA EJECUCION

ATENTAMENTE  
 OMAR MENDEZ SOTRES  
 REPRESENTANTE LEGAL  
 M.S. COMERCIALIZADORA E IMPORTADORA S.A. DE C.V.



DIRECCIÓN GENERAL DE ASUNTOS JURÍDICOS

00000105



Propuesta de solución de vivienda  
 Beneficiaria: PAULA CHAVEZ BLDABA  
 Ubicación: SANITA CATARINA No. 106  
 Colonia: LOS PINOS (PINOS 2)  
 San Pedro Garza García N.L.  
 FCUC: 40

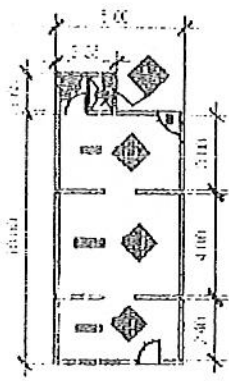
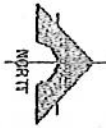

1. OBRAS CUATRO PA	
10	Instalación de gasfitería
11	Acabado de muros y techos
12	Acabado de pisos
13	Acabado de muros de división
14	Acabado de muros de división
15	Acabado de muros de división
16	Acabado de muros de división
17	Acabado de muros de división
18	Acabado de muros de división
19	Acabado de muros de división
20	Acabado de muros de división
21	Acabado de muros de división
22	Acabado de muros de división
23	Acabado de muros de división
24	Acabado de muros de división
25	Acabado de muros de división
26	Acabado de muros de división
27	Acabado de muros de división
28	Acabado de muros de división
29	Acabado de muros de división
30	Acabado de muros de división
31	Acabado de muros de división
32	Acabado de muros de división
33	Acabado de muros de división
34	Acabado de muros de división
35	Acabado de muros de división
36	Acabado de muros de división
37	Acabado de muros de división
38	Acabado de muros de división
39	Acabado de muros de división
40	Acabado de muros de división
41	Acabado de muros de división
42	Acabado de muros de división
43	Acabado de muros de división
44	Acabado de muros de división
45	Acabado de muros de división
46	Acabado de muros de división
47	Acabado de muros de división
48	Acabado de muros de división
49	Acabado de muros de división
50	Acabado de muros de división
51	Acabado de muros de división
52	Acabado de muros de división
53	Acabado de muros de división
54	Acabado de muros de división
55	Acabado de muros de división
56	Acabado de muros de división
57	Acabado de muros de división
58	Acabado de muros de división
59	Acabado de muros de división
60	Acabado de muros de división
61	Acabado de muros de división
62	Acabado de muros de división
63	Acabado de muros de división
64	Acabado de muros de división
65	Acabado de muros de división
66	Acabado de muros de división
67	Acabado de muros de división
68	Acabado de muros de división
69	Acabado de muros de división
70	Acabado de muros de división
71	Acabado de muros de división
72	Acabado de muros de división
73	Acabado de muros de división
74	Acabado de muros de división
75	Acabado de muros de división
76	Acabado de muros de división
77	Acabado de muros de división
78	Acabado de muros de división
79	Acabado de muros de división
80	Acabado de muros de división
81	Acabado de muros de división
82	Acabado de muros de división
83	Acabado de muros de división
84	Acabado de muros de división
85	Acabado de muros de división
86	Acabado de muros de división
87	Acabado de muros de división
88	Acabado de muros de división
89	Acabado de muros de división
90	Acabado de muros de división
91	Acabado de muros de división
92	Acabado de muros de división
93	Acabado de muros de división
94	Acabado de muros de división
95	Acabado de muros de división
96	Acabado de muros de división
97	Acabado de muros de división
98	Acabado de muros de división
99	Acabado de muros de división
100	Acabado de muros de división

4SE. M2 DE LOSA WUVA

- 1. COORDINAR E INSTALAR EN TODOS LOS MUEBLES Y/O EN TODOS LOS MUEBLES DE MURD EXISTENTES
- 2. COORDINAR E INSTALAR EN TODOS LAS INTERSECCIONES DE MUROS WUVA Y/O EXISTENTES
- 3. COORDINAR E INSTALAR EN TODOS LOS MUEBLES DE PUERTAS Y/O VENTANAS WUVA Y/O EXISTENTES
- 4. COORDINAR E INSTALAR PINTURA POR DENTRO Y FUERA DE TODOS LOS MUEBLES WUVA Y/O EXISTENTES
- 5. COORDINAR E INSTALAR LA PIZARRA CON ESTILO Y PINTURA
- 6. COORDINAR E INSTALAR, Y LA INSTALACIÓN DE LOS MUEBLES PARA CONECTAR LAS INSTALACIONES WUVA A LAS EXISTENTES.
- 7. ELECTRICIDAD Y/O GASIFERAS.



1/20 Escala 1/20 Escala

*[Handwritten signature]*

ATENTAMENTE

OMAR MÉNDEZ SOTRES  
 M.S. COMERCIALIZADORA E IMPORTADORA, S.A. DE C.V.



DIRECCIÓN GENERAL DE ASUNTOS JURÍDICOS

00000106

MUNICIPIO DE SAN PEDRO GARZA GARCIA NUEVO LEON

SECRETARIA DE ADMINISTRACION

DIRECCION DE ADQUISICIONES

CONCURSO POR LICITACION PUBLICA NACIONAL PRESENCIAL NO SA-DA-CL-23/2018

"SUMINISTRO E INSTALACION DE MATERIAL Y PUESTA EN MARCHA PARA INTERVENCION DE VIVIENDAS DEL MUNICIPIO

DE SAN PEDRO GARZA GARCIA "

Partida no. 50 "Sanjuana Tristán Peña".

ANEXO NO 2 COTIZACION

25/09/2018

Domicilio ubicado en Fierro 223 Col. San Pedro 400.

No.	CONCEPTO	UNIDAD	CANTIDAD	P.UNITARIO	IMPORTE
1.	ZAPATA DE 0.50 X 0.50 X 0.20 ARMADA CON VARILLA DEL No. 3 @ 20 CMS. EN AMBOS SENTIDOS, INCLUYE: MANO DE OBRA, MATERIALES, HERRAMIENTAS Y TODO LO NECESARIO PARA SU CORRECTA EJECUCIÓN	PZA	7.00	200	1400
2	DALA DE 0.20 X 0.15 ARMADA CON CASTILLO PREFABRICADO ARMEX DE 0.15 X 0.15 ELECTROSOLDADO DOBLE Y CONCRETO A BASE DE CONCRETO F'C:200 KG/CM.2, INCLUYE: MANO DE OBRA, MATERIALES, HERRAMIENTAS Y TODO LO NECESARIO PARA SU CORRECTA EJECUCIÓN	ML	23.00	\$ 300.00	\$ 6,900.00
3	PISO DE 8 CMS. DE CONCRETO F'C: 200 KG/CM2, ACABADO PULIDO, INCLUYE: MANO DE OBRA, MATERIALES, HERRAMIENTAS Y TODO LO NECESARIO PARA SU CORRECTA EJECUCIÓN	M2	0.00		\$
4	COLUMNA DE 0.20 X 0.15 X 2.50 MTS. ARMADA CON CASTILLO PREFABRICADO ARMEX DE 0.15 X 0.15 ELECTROSOLDADO DOBLE Y CONCRETO F'C:200 KG/CM.2, INCLUYE: MANO DE OBRA, MATERIALES, HERRAMIENTAS Y TODO LO NECESARIO PARA SU CORRECTA EJECUCIÓN	PZA	7.00	\$ 200.00	\$ 1,400.00
5	MURO DE BLOCK CURADO A VAPOR DE 0.15 X 0.20 X 0.40, PEGADO CON MORTERO CEMENTO-ARENA 1-4, PLOMEADO +/- 0.50 CMS. INCLUYE: MANO DE OBRA, MATERIALES, HERRAMIENTA Y TODO LO NECESARIO PARA SU CORRECTA EJECUCIÓN	M2	57.50	\$ 200.00	\$ 11,500.00
6	CERRAMIENTO DE 0.20 X 0.15 ARMADO CON CASTILLO PREFABRICADO ARMEX DE 0.15 X 0.15 ELECTROSOLDADO DOBLE Y CONCRETO F'C:200 KG/CM.2, INCLUYE: MANO DE OBRA, MATERIALES, HERRAMIENTAS Y TODO LO NECESARIO PARA SU CORRECTA EJECUCIÓN	ML	23.00	\$ 300.00	\$ 6,900.00
7	LOSA DE 20 CMS. DE SISTEMA DE VIGUETA Y BOVEDILLA, HECHA CON CONCRETO F'C: 200 KG/CM2 EN CAMA DE COMPRESIÓN Y EN VIGA PERIMETRAL, INCLUYE: MANO DE OBRA, MATERIALES, HERRAMIENTA, CIMBRA Y TODO LO NECESARIO PARA SU CORRECTA EJECUCIÓN	M2	22.00	\$ 650.00	\$ 14,300.00
8	EMPASTADO DE 5 CMS. EN LOSA PARA DAR PENDIENTES PLUVIALES, INCLUYE: MANO DE OBRA, MATERIALES, HERRAMIENTA Y TODO LO NECESARIO PARA SU CORRECTA EJECUCIÓN	M2	22.00	\$ 140.00	\$ 3,080.00
9	PRETEL DE UNA CARRERA DE BLOCK DEL No. 6 PEGADO CON MORTERO CEMENTO-ARENA 1-4, LLEVA FILETE EN LA PARTE SUPERIOR DEL BLOCK DE 1 CMS. DE MORTERO, INCLUYE: MATERIALES, MANO DE OBRA, HERRAMIENTA Y TODO LO NECESARIO PARA SU CORRECTA EJECUCIÓN	M.L.	23.00	\$ 200.00	\$ 4,600.00
10	IMPERMEABILIZANTE ACRILICO A DOS MANOS, INCLUYE: MANO DE OBRA, MATERIALES, HERRAMIENTA Y TODO LO NECESARIO PARA SU CORRECTA EJECUCIÓN.	M.2	22.00	\$ 70.00	\$ 1,540.00



*[Handwritten signature]*

*[Handwritten signature]*

00000133



11	INSTALACION ELECTRICA Y DE ILUMINACION POR CUARTO (CONSIDERAR RANURAS Y RESANES EN MUROS Y LOSAS) INCLUYE: MANO DE OBRA, MATERIALES, HERRAMIENTA Y TODO LO NECESARIO PARA SU CORRECTA EJECUCIÓN.	LOTE	3.00	\$ 1,200.00	\$ 3,600.00
12	INSTALACION HIDROSANITARIA/HIDRAULICA PARA SANITARIO, LAVABO Y REGADERA, INCLUYE: MANO DE OBRA, MATERIALES, HERRAMIENTA Y TODO LO NECESARIO PARA SU CORRECTA EJECUCIÓN	LOTE	1.00	\$ 1,200.00	\$ 1,200.00
13	ESTUCO EN MUROS INTERIORES Y EXTERIORES, INCLUYE: MANO DE OBRA, MATERIALES, HERRAMIENTA Y TODO LO NECESARIO PARA SU CORRECTA EJECUCIÓN	M.2	146.20	\$ 65.00	\$ 9,503.00
14	PINTURA VINILICA EN MUROS Y LOSAS (INTERIORES Y EXTERIORES), INCLUYE: MANO DE OBRA, MATERIALES, HERRAMIENTAS Y TODO LO NECESARIO PARA SU CORRECTA EJECUCIÓN	M.2	146.20	\$ 50.00	\$ 7,310.00
15	VENTANAS Y/O PUERTAS (SEGUN PROYECTO), INCLUYE: MANO DE OBRA, MATERIALES, HERRAMIENTAS Y TODO LO NECESARIO PARA SU CORRECTA EJECUCIÓN.	PZA	7.00	\$ 1,600.00	\$ 11,200.00
16	CONSTRUCCION DE ESCALERA HECHA DE CONCRETO F'c: 200 KG/CM.2 ARMADA CON VARILLA DE 3/8" @ 20 CMS. EN AMBOS SENTIDOS, LOSA DE 19 CMS. DE ESPESOR MAS LOS ESCALONES DE 18 X 30 CMS., CIMENTACION CON ZAPATA CORRIDA DE 40 X 60 CMS. CON CONCRETO CICLOPEO F'c: 200 KG/CM.2, INCLUYE: MATERIAL, MANO DE OBRA, HERRAMIENTA Y TODO LO NECESARIO PARA SU CORRECTA EJECUCIÓN.	M.2	0.00	\$ 1,800.00	\$
17	RETIRO DE TECHO DE LAMINA EXISTENTE, DESCACHARRIZACION DE LA VIVIENDA Y RETIRO DE ESCOMBRO DURANTE EL TIEMPO QUE DURE LA OBRA, INCLUYE: MANO DE OBRA, MATERIALES, HERRAMIENTAS, FLETES, CUOTAS Y TODO LO NECESARIO PARA LA CORRECTA EJECUCIÓN DE LOS TRABAJOS	LOTE	1.00	\$ 11,000.00	\$ 11,000.00
TOTAL					\$ 95,433.00



LA PRESENTE PROPUESTA INCLUYE MATERIALES, HERRAMIENTA, MANO DE OBRA, Y TODO LO NECESARIO PARA SU CORRECTA EJECUCION

ATENTAMENTE

OMAR MENDEZ SOTRES  
REPRESENTANTE LEGAL

M.S. COMERCIALIZADORA E IMPORTADORA S.A. DE C.V.



DIRECCIÓN GENERAL DE  
ASUNTOS JURÍDICOS

00000125

**Propuesta de solución de vivienda**

Barriada: **SAN JUANA TRISTAN PEÑA**  
 Uclio del: **FIERRO 223**  
 Colonia: **SAN PEDRO 400**  
 San Pedro Garza García N.L.  
 FOLIO: **50**

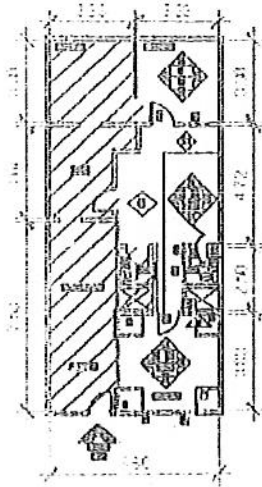
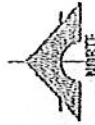

L. CUBICACIÓN	
U	Uso de habitación
U1	Para dormitorio
U2	Para dormitorio
U3	Para dormitorio
U4	Para dormitorio
U5	Para dormitorio
U6	Para dormitorio
U7	Para dormitorio
U8	Para dormitorio
U9	Para dormitorio
U10	Para dormitorio
U11	Para dormitorio
U12	Para dormitorio
U13	Para dormitorio
U14	Para dormitorio
U15	Para dormitorio
U16	Para dormitorio
U17	Para dormitorio
U18	Para dormitorio
U19	Para dormitorio
U20	Para dormitorio
U21	Para dormitorio
U22	Para dormitorio
U23	Para dormitorio
U24	Para dormitorio
U25	Para dormitorio
U26	Para dormitorio
U27	Para dormitorio
U28	Para dormitorio
U29	Para dormitorio
U30	Para dormitorio
U31	Para dormitorio
U32	Para dormitorio
U33	Para dormitorio
U34	Para dormitorio
U35	Para dormitorio
U36	Para dormitorio
U37	Para dormitorio
U38	Para dormitorio
U39	Para dormitorio
U40	Para dormitorio
U41	Para dormitorio
U42	Para dormitorio
U43	Para dormitorio
U44	Para dormitorio
U45	Para dormitorio
U46	Para dormitorio
U47	Para dormitorio
U48	Para dormitorio
U49	Para dormitorio
U50	Para dormitorio
U51	Para dormitorio
U52	Para dormitorio
U53	Para dormitorio
U54	Para dormitorio
U55	Para dormitorio
U56	Para dormitorio
U57	Para dormitorio
U58	Para dormitorio
U59	Para dormitorio
U60	Para dormitorio
U61	Para dormitorio
U62	Para dormitorio
U63	Para dormitorio
U64	Para dormitorio
U65	Para dormitorio
U66	Para dormitorio
U67	Para dormitorio
U68	Para dormitorio
U69	Para dormitorio
U70	Para dormitorio
U71	Para dormitorio
U72	Para dormitorio
U73	Para dormitorio
U74	Para dormitorio
U75	Para dormitorio
U76	Para dormitorio
U77	Para dormitorio
U78	Para dormitorio
U79	Para dormitorio
U80	Para dormitorio
U81	Para dormitorio
U82	Para dormitorio
U83	Para dormitorio
U84	Para dormitorio
U85	Para dormitorio
U86	Para dormitorio
U87	Para dormitorio
U88	Para dormitorio
U89	Para dormitorio
U90	Para dormitorio
U91	Para dormitorio
U92	Para dormitorio
U93	Para dormitorio
U94	Para dormitorio
U95	Para dormitorio
U96	Para dormitorio
U97	Para dormitorio
U98	Para dormitorio
U99	Para dormitorio
U100	Para dormitorio

**REES VALORES**

- 1. CONSIDERAR EN CASO DE NECESIDAD LOS VALORES DE LOS MUROS EXISTENTES Y OBLIGAR A LA RECONSTRUCCIÓN DE LOS MUROS EXISTENTES
- 2. CONSIDERAR EN CASO DE NECESIDAD LA RECONSTRUCCIÓN DE LOS MUROS EXISTENTES Y OBLIGAR A LA RECONSTRUCCIÓN DE LOS MUROS EXISTENTES
- 3. CONSIDERAR EN CASO DE NECESIDAD LA RECONSTRUCCIÓN DE LOS MUROS EXISTENTES Y OBLIGAR A LA RECONSTRUCCIÓN DE LOS MUROS EXISTENTES
- 4. CONSIDERAR EN CASO DE NECESIDAD LA RECONSTRUCCIÓN DE LOS MUROS EXISTENTES Y OBLIGAR A LA RECONSTRUCCIÓN DE LOS MUROS EXISTENTES
- 5. CONSIDERAR EN CASO DE NECESIDAD LA RECONSTRUCCIÓN DE LOS MUROS EXISTENTES Y OBLIGAR A LA RECONSTRUCCIÓN DE LOS MUROS EXISTENTES
- 6. CONSIDERAR EN CASO DE NECESIDAD LA RECONSTRUCCIÓN DE LOS MUROS EXISTENTES Y OBLIGAR A LA RECONSTRUCCIÓN DE LOS MUROS EXISTENTES
- 7. CONSIDERAR EN CASO DE NECESIDAD LA RECONSTRUCCIÓN DE LOS MUROS EXISTENTES Y OBLIGAR A LA RECONSTRUCCIÓN DE LOS MUROS EXISTENTES
- 8. CONSIDERAR EN CASO DE NECESIDAD LA RECONSTRUCCIÓN DE LOS MUROS EXISTENTES Y OBLIGAR A LA RECONSTRUCCIÓN DE LOS MUROS EXISTENTES
- 9. CONSIDERAR EN CASO DE NECESIDAD LA RECONSTRUCCIÓN DE LOS MUROS EXISTENTES Y OBLIGAR A LA RECONSTRUCCIÓN DE LOS MUROS EXISTENTES
- 10. CONSIDERAR EN CASO DE NECESIDAD LA RECONSTRUCCIÓN DE LOS MUROS EXISTENTES Y OBLIGAR A LA RECONSTRUCCIÓN DE LOS MUROS EXISTENTES

Escala: 1:50

ATENTAMENTE

**OMAR MÉNDEZ SOTRES**  
**M.S. COMERCIALIZADORA E IMPORTADORA, S.A. DE C.V.**



DIRECCIÓN GENERAL DE ASUNTOS JURÍDICOS

00000134



MS COMERCIALIZADORA E IMPORTADORA SA DE CV

MUNICIPIO DE SAN PEDRO GARZA GARCÍA NUEVO LEÓN  
Secretaría de Administración  
Dirección de Adquisiciones

Concurso por Licitación Pública Nacional Presencial N° SA-DA-CL-23/2018 "Suministro e instalación de material y puesta en marcha para intervención de viviendas del municipio de San Pedro Garza García".

Partida no. 2 "Alicia Mancillas Gómez".  
Anexo no. 1 "Especificaciones Técnicas"

Domicilio ubicado en Juan Sarabla 706-D Col. El Obispo.

No.	CONCEPTO	UNIDAD	CANTIDAD
1	ZAPATA DE 0.50 X 0.50 X 0.20 ARMADA CON VARILLA DEL No. 3 @ 20 CMS. EN AMBOS SENTIDOS, INCLUYE: MANO DE OBRA, MATERIALES, HERRAMIENTAS Y TODO LO NECESARIO PARA SU CORRECTA EJECUCIÓN	PZA	0
2	DAJA DE 0.20 X 0.15 ARMADA CON CASTILLO PREFABRICADO ARMEX DE 0.15 X 0.15 ELECTROSOLDADO DOBLE Y CONCRETO A BASE DE CONCRETO F'C:200 KG/CM.2, INCLUYE: MANO DE OBRA, MATERIALES, HERRAMIENTAS Y TODO LO NECESARIO PARA SU CORRECTA EJECUCIÓN	ML	0
3	PISO DE 8 CMS. DE CONCRETO F'C: 200 KG/CM2, ACABADO PULIDO, INCLUYE: MANO DE OBRA, MATERIALES, HERRAMIENTAS Y TODO LO NECESARIO PARA SU CORRECTA EJECUCIÓN	M2	0
4	COLUMNA DE 0.20 X 0.15 X 2.50 MTS. ARMADA CON CASTILLO PREFABRICADO ARMEX DE 0.15 X 0.15 ELECTROSOLDADO DOBLE Y CONCRETO F'C:200 KG/CM.2, INCLUYE: MANO DE OBRA, MATERIALES, HERRAMIENTAS Y TODO LO NECESARIO PARA SU CORRECTA EJECUCIÓN	PZA	0
5	MURO DE BLOCK CURADO A VAPOR DE 0.15 X 0.20 X 0.40, PEGADO CON MORTERO CEMENTO-ARENA 1-4, PLOMEADO +/- 0.50 CMS. INCLUYE: MANO DE OBRA, MATERIALES, HERRAMIENTA Y TODO LO NECESARIO PARA SU CORRECTA EJECUCIÓN	M2	0
6	CERRAMIENTO DE 0.20 X 0.15 ARMADO CON CASTILLO PREFABRICADO ARMEX DE 0.15 X 0.15 ELECTROSOLDADO DOBLE Y CONCRETO F'C:200 KG/CM.2, INCLUYE: MANO DE OBRA, MATERIALES, HERRAMIENTAS Y TODO LO NECESARIO PARA SU CORRECTA EJECUCIÓN	ML	0
7	LOSA DE 20 CMS. DE SISTEMA DE VIGUETA Y BOVEDILLA, HECHA CON CONCRETO F'C: 200 KG/CM2 EN CAMA DE COMPRESIÓN Y EN VIGA PERIMETRAL, INCLUYE: MANO DE OBRA, MATERIALES, HERRAMIENTA, CIMBRA Y TODO LO NECESARIO PARA SU CORRECTA EJECUCIÓN	M2	0
8	EMPASTADO DE 5 CMS. EN LOSA PARA DAR PENDIENTES PLUVIALES, INCLUYE: MANO DE OBRA, MATERIALES, HERRAMIENTA Y TODO LO NECESARIO PARA SU CORRECTA EJECUCIÓN	M2	50
9	PRETEL DE UNA CARRERA DE BLOCK DEL No. 6 PEGADO CON MORTERO CEMENTO-ARENA 1-4, LLEVA FILETE EN LA PARTE SUPERIOR DEL BLOCK DE 1 CMS. DE MORTERO, INCLUYE: MATERIALES, MANO DE OBRA, HERRAMIENTA Y TODO LO NECESARIO PARA SU CORRECTA EJECUCIÓN	M.L.	0
10	IMPERMEABILIZANTE ACRILICO A DOS MANOS, INCLUYE: MANO DE OBRA, MATERIALES, HERRAMIENTA Y TODO LO NECESARIO PARA SU CORRECTA EJECUCIÓN.	M.2	50
11	INSTALACION ELECTRICA Y DE ILUMINACION POR CUARTO (CONSIDERAR RANURAS Y RESANES EN MUROS Y LOSAS) INCLUYE: MANO DE OBRA, MATERIALES, HERRAMIENTA Y TODO LO NECESARIO PARA SU CORRECTA EJECUCIÓN.	LOTE	0
12	INSTALACION HIDROSANITARIA/HIDRAULICA PARA SANITARIO, LAVABO Y REGADERA, INCLUYE: MANO DE OBRA, MATERIALES, HERRAMIENTA Y TODO LO NECESARIO PARA SU CORRECTA EJECUCIÓN	LOTE	0
13	ESTUCO EN MUROS INTERIORES Y EXTERIORES, INCLUYE: MANO DE OBRA, MATERIALES, HERRAMIENTA Y TODO LO NECESARIO PARA SU CORRECTA EJECUCIÓN	M.2	200
14	PINTURA VINILICA EN MUROS Y LOSAS (INTERIORES Y EXTERIORES), INCLUYE MANO DE OBRA, MATERIALES, HERRAMIENTAS Y TODO LO NECESARIO PARA SU CORRECTA EJECUCIÓN	M.2	200
15	VENTANAS Y/O PUERTAS (SEGUN PROYECTO), INCLUYE: MANO DE OBRA, MATERIALES, HERRAMIENTAS Y TODO LO NECESARIO PARA SU CORRECTA EJECUCIÓN.	PZA	0
16	CONSTRUCCION DE ESCALERA HECHA DE CONCRETO F'C: 200 KG/CM.2 ARMADA CON VARILLA DE 3/8" @ 20 CMS. EN AMBOS SENTIDOS, LOSA DE 19 CMS. DE ESPESOR MAS LOS ESCALONES DE 18 X 30 CMS., CIMENTACION CON ZAPATA CORRIDA DE 40 X 60 CMS. CON CONCRETO CICLOPEO F'C: 200 KG/CM.2, INCLUYE: MATERIAL, MANO DE OBRA, HERRAMIENTA Y TODO LO NECESARIO PARA SU CORRECTA EJECUCIÓN.	M.2	0
17	RETIRO DE TECHO DE LAMINA EXISTENTE, DESCACHARRIZACION DE LA VIVIENDA Y RETIRO DE ESCOMBRO DURANTE EL TIEMPO QUE DURE LA OBRA, INCLUYE: MANO DE OBRA, MATERIALES, HERRAMIENTAS, FLETES, CUOIAS Y TODO LO NECESARIO PARA LA CORRECTA EJECUCIÓN DE LOS TRABAJOS	LOTE	1

*[Handwritten signatures and initials on the right side of the table]*

VS

MS COMERCIALIZADORA E IMPORTADORA SA DE CV  
ATENTAMENTE



OMAR MÉNDEZ SOTRES  
REPRESENTANTE LEGAL  
MS COMERCIALIZADORA E IMPORTADORA SA DE CV



00000020



DIRECCIÓN GENERAL DE  
ASUNTOS JURÍDICOS

VASCONCELOS 725-3 COL DEL VALLE SAN PEDRO GARZA GARCIA  
NUEVO LEON MEXICO





MS COMERCIALIZADORA E IMPORTADORA SA DE CV

MUNICIPIO DE SAN PEDRO GARZA GARCÍA, NUEVO LEÓN  
Secretaría de Administración  
Dirección de Adquisiciones

Concurso por Licitación Pública Nacional Presencial N° SA-DA-CL-23/2018 "Suministro e instalación de material y puesta en marcha para intervención de viviendas del municipio de San Pedro Garza García".

Partida no. 3 "Arturo Robledo Ramírez/Jessica Johanna Robledo Guzmán".  
Anexo no. 1 "Especificaciones Técnicas"

Domicilio ubicado en Benjamín Hill 119 Col. El Obispo

No.	CONCEPTO	UNIDAD	CANTIDAD
1	ZAPATA DE 0.50 X 0.50 X 0.20 ARMADA CON VARILLA DEL No. 3 @ 20 CMS. EN AMBOS SENTIDOS, INCLUYE: MANO DE OBRA, MATERIALES, HERRAMIENTAS Y TODO LO NECESARIO PARA SU CORRECTA EJECUCIÓN	PZA	0.00
2	DAJA DE 0.20 X 0.15 ARMADA CON CASTILLO PREFABRICADO ARMEX DE 0.15 X 0.15 ELECTROSOLDADO DOBLE Y CONCRETO A BASE DE CONCRETO F'C:200 KG/CM.2, INCLUYE: MANO DE OBRA, MATERIALES, HERRAMIENTAS Y TODO LO NECESARIO PARA SU CORRECTA EJECUCIÓN	ML	0.00
3	PISO DE 8 CMS. DE CONCRETO F'C: 200 KG/CM2, ACABADO PULIDO, INCLUYE: MANO DE OBRA, MATERIALES, HERRAMIENTAS Y TODO LO NECESARIO PARA SU CORRECTA EJECUCIÓN	M2	0.00
4	COLUMNA DE 0.20 X 0.15 X 2.50 MTS. ARMADA CON CASTILLO PREFABRICADO ARMEX DE 0.15 X 0.15 ELECTROSOLDADO DOBLE Y CONCRETO F'C:200 KG/CM.2, INCLUYE: MANO DE OBRA, MATERIALES, HERRAMIENTAS Y TODO LO NECESARIO PARA SU CORRECTA EJECUCIÓN	PZA	0.00
5	MURO DE BLOCK CURADO A VAPOR DE 0.15 X 0.20 X 0.40, PEGADO CON MORTERO CEMENTO-ARENA 1-4, PLOMEADO +/- 0.50 CMS. INCLUYE: MANO DE OBRA, MATERIALES, HERRAMIENTA Y TODO LO NECESARIO PARA SU CORRECTA EJECUCIÓN	M2	0.00
6	CERRAMIENTO DE 0.20 X 0.15 ARMADO CON CASTILLO PREFABRICAADO ARMEX DE 0.15 X 0.15 ELECTROSOLDADO DOBLE Y CONCRETO F'C:200 KG/CM.2, INCLUYE: MANO DE OBRA, MATERIALES, HERRAMIENTAS Y TODO LO NECESARIO PARA SU CORRECTA EJECUCIÓN	ML	0.00
7	LOSA DE 20 CMS. DE SISTEMA DE VIGUETA Y BOVEDILLA, HECHA CON CONCRETO F'C: 200 KG/CM2 EN CAMA DE COMPRESIÓN Y EN VIGA PERIMETRAL, INCLUYE: MANO DE OBRA, MATERIALES, HERRAMIENTA, CIMBRA Y TODO LO NECESARIO PARA SU CORRECTA EJECUCIÓN	M2	0.00
8	EMPASTADO DE 5 CMS. EN LOSA PARA DAR PENDIENTES PLUVIALES, INCLUYE: MANO DE OBRA, MATERIALES, HERRAMIENTA Y TODO LO NECESARIO PARA SU CORRECTA EJECUCIÓN	M2	50.00
9	PRETEL DE UNA CARRERA DE BLOCK DEL No. 6 PEGADO CON MORTERO CEMENTO-ARENA 1-4, LLEVA FILETE EN LA PARTE SUPERIOR DEL BLOCK DE 1 CMS. DE MORTERO, INCLUYE: MATERIALES, MANO DE OBRA, HERRAMIENTA Y TODO LO NECESARIO PARA SU CORRECTA EJECUCIÓN	M.L.	0.00
10	IMPERMEABILIZANTE ACRILICO A DOS MANOS, INCLUYE: MANO DE OBRA, MATERIALES, HERRAMIENTA Y TODO LO NECESARIO PARA SU CORRECTA EJECUCIÓN.	M.2	50.00
11	INSTALACION ELECTRICA Y DE ILUMINACION POR CUARTO (CONSIDERAR RANURAS Y RESANES EN MUROS Y LOSAS) INCLUYE: MANO DE OBRA, MATERIALES, HERRAMIENTA Y TODO LO NECESARIO PARA SU CORRECTA EJECUCIÓN.	LOTE	0.00
12	INSTALACION HIDROSANITARIA/HIDRAULICA PARA SANITARIO, LAVABO Y REGADERA, INCLUYE: MANO DE OBRA, MATERIALES, HERRAMIENTA Y TODO LO NECESARIO PARA SU CORRECTA EJECUCIÓN	LOTE	0.00
13	ESTUCO EN MUROS INTERIORES Y EXTERIORES, INCLUYE: MANO DE OBRA, MATERIALES, HERRAMIENTA Y TODO LO NECESARIO PARA SU CORRECTA EJECUCIÓN	M.2	200.00
14	PINTURA VINILICA EN MUROS Y LOSAS (INTERIORES Y EXTERIORES), INCLUYE: MANO DE OBRA, MATERIALES, HERRAMIENTAS Y TODO LO NECESARIO PARA SU CORRECTA EJECUCIÓN	M.2	200.00
15	VENTANAS Y/O PUERTAS (SEGUN PROYECTO), INCLUYE: MANO DE OBRA, MATERIALES, HERRAMIENTAS Y TODO LO NECESARIO PARA SU CORRECTA EJECUCIÓN.	PZA	0.00
16	CONSTRUCCION DE ESCALERA HECHA DE CONCRETO F'C: 200 KG/CM.2 ARMADA CON VARILLA DE 3/8" @ 20 CMS. EN AMBOS SENTIDOS, LOSA DE 19 CMS. DE ESPESOR MAS LOS ESCALONES DE 18 X 30 CMS., CIMENTACION CON ZAPATA CORRIDA DE 40 X 60 CMS. CON CONCRETO CICLOPEO F'C: 200 KG/CM.2, INCLUYE MATERIAL MANO DE OBRA, HERRAMIENTA Y TODO LO NECESARIO PARA SU CORRECTA EJECUCIÓN.	M.2	0.00
17	RETIRO DE TECHO DE LAMINA EXISTENTE, DESCACHARRIZACION DE LA VIVIENDA Y RETIRO DE ESCOMBRO DURANTE EL TIEMPO QUE DURE LA OBRA, INCLUYE: MANO DE OBRA, MATERIALES, HERRAMIENTAS, FLETES, CUOTAS Y TODO LO NECESARIO PARA LA CORRECTA EJECUCIÓN DE LOS TRABAJOS	LOTE	1.00

*[Handwritten signature]*

ASIENTAMENTE



DIRECCIÓN GENERAL DE ASUNTOS JURÍDICOS

VASCONCELOS 725-3 COL. DEL VALLE SAN PEDRO GARZA GARCIA  
NUEVO LEON MEXICO

00000021





MS COMERCIALIZADORA E IMPORTADORA SA DE CV

MUNICIPIO DE SAN PEDRO GARZA GARCÍA, NUEVO LEÓN  
 Secretaría de Administración  
 Dirección de Adquisiciones

Concurso por Licitación Pública Nacional Presencial N° SA-DA-CL-23/2018 "Suministro e instalación de material y puesta en marcha para intervención de viviendas del municipio de San Pedro Garza García".

Partida no. 4 "Avelina Martínez Ibarra".  
 Anexo no. 1 "Especificaciones Técnicas"

Domicilio ubicado en Manuel J. Clouthier 921 Col. Villas del Obispo.

No.	CONCEPTO	UNIDAD	CANTIDAD
1	ZAPATA DE 0.50 X 0.50 X 0.20 ARMADA CON VARILLA DEL No. 3 @ 20 CMS. EN AMBOS SENTIDOS, INCLUYE: MANO DE OBRA, MATERIALES, HERRAMIENTAS Y TODO LO NECESARIO PARA SU CORRECTA EJECUCIÓN	PZA	0.00
2	DALA DE 0.20 X 0.15 ARMADA CON CASTILLO PREFABRICADO ARMEX DE 0.15 X 0.15 ELECTROSOLDADO DOBLE Y CONCRETO A BASE DE CONCRETO F'C:200 KG/CM.2, INCLUYE: MANO DE OBRA, MATERIALES, HERRAMIENTAS Y TODO LO NECESARIO PARA SU CORRECTA EJECUCIÓN	ML	0.00
3	PISO DE 8 CMS. DE CONCRETO F'C: 200 KG/CM2, ACABADO PULIDO, INCLUYE: MANO DE OBRA, MATERIALES, HERRAMIENTAS Y TODO LO NECESARIO PARA SU CORRECTA EJECUCIÓN	M2	0.00
4	COLUMNA DE 0.20 X 0.15 X 2.50 MTS. ARMADA CON CASTILLO PREFABRICADO ARMEX DE 0.15 X 0.15 ELECTROSOLDADO DOBLE Y CONCRETO F'C:200 KG/CM.2, INCLUYE: MANO DE OBRA, MATERIALES, HERRAMIENTAS Y TODO LO NECESARIO PARA SU CORRECTA EJECUCIÓN	PZA	0.00
5	MURO DE BLOCK CURADO A VAPOR DE 0.15 X 0.20 X 0.40, PEGADO CON MORTERO CEMENTO-ARENA 1-4, PLOMEADO +/- 0.50 CMS. INCLUYE: MANO DE OBRA, MATERIALES, HERRAMIENTA Y TODO LO NECESARIO PARA SU CORRECTA EJECUCIÓN	M2	0.00
6	CERRAMIENTO DE 0.20 X 0.15 ARMADO CON CASTILLO PREFABRICADO ARMEX DE 0.15 X 0.15 ELECTROSOLDADO DOBLE Y CONCRETO F'C:200 KG/CM.2, INCLUYE: MANO DE OBRA, MATERIALES, HERRAMIENTAS Y TODO LO NECESARIO PARA SU CORRECTA EJECUCIÓN	ML	0.00
7	LOSA DE 20 CMS. DE SISTEMA DE VIGUETA Y BOVEDILLA, HECHA CON CONCRETO F'C: 200 KG/CM2 EN CAMA DE COMPRESIÓN Y EN VIGA PERIMETRAL, INCLUYE: MANO DE OBRA, MATERIALES, HERRAMIENTA, CIMBRA Y TODO LO NECESARIO PARA SU CORRECTA EJECUCIÓN	M2	0.00
8	EMPASTADO DE 5 CMS. EN LOSA PARA DAR PENDIENTES PLUVIALES, INCLUYE: MANO DE OBRA, MATERIALES, HERRAMIENTA Y TODO LO NECESARIO PARA SU CORRECTA EJECUCIÓN	M2	50.00
9	PRETEL DE UNA CARRERA DE BLOCK DEL No. 6 PEGADO CON MORTERO CEMENTO-ARENA 1-4, LLEVA FLETE EN LA PARTE SUPERIOR DEL BLOCK DE 1 CMS. DE MORTERO, INCLUYE: MATERIALES, MANO DE OBRA, HERRAMIENTA Y TODO LO NECESARIO PARA SU CORRECTA EJECUCIÓN	ML	0.00
10	IMPERMEABILIZANTE ACRILICO A DOS MANOS, INCLUYE: MANO DE OBRA, MATERIALES, HERRAMIENTA Y TODO LO NECESARIO PARA SU CORRECTA EJECUCIÓN.	M.2	50.00
11	INSTALACION ELECTRICA Y DE ILUMINACION POR CUARTO (CONSIDERAR RANURAS Y RESANES EN MUROS Y LOSAS) INCLUYE: MANO DE OBRA, MATERIALES, HERRAMIENTA Y TODO LO NECESARIO PARA SU CORRECTA EJECUCIÓN.	LOTE	0.00
12	INSTALACION HIDROSANITARIA/HIDRAULICA PARA SANITARIO, LAVABO Y REGADERA, INCLUYE: MANO DE OBRA, MATERIALES, HERRAMIENTA Y TODO LO NECESARIO PARA SU CORRECTA EJECUCIÓN	LOTE	0.00
13	ESTUCCO EN MUROS INTERIORES Y EXTERIORES, INCLUYE: MANO DE OBRA, MATERIALES, HERRAMIENTA Y TODO LO NECESARIO PARA SU CORRECTA EJECUCIÓN	M.2	200.00
14	PINTURA VINILICA EN MUROS Y LOSAS (INTERIORES Y EXTERIORES), INCLUYE: MANO DE OBRA, MATERIALES, HERRAMIENTAS Y TODO LO NECESARIO PARA SU CORRECTA EJECUCIÓN	M.2	200.00
15	VENTANAS Y/O PUERTAS (SEGUN PROYECTO), INCLUYE: MANO DE OBRA, MATERIALES, HERRAMIENTAS Y TODO LO NECESARIO PARA SU CORRECTA EJECUCIÓN.	PZA	0.00
16	CONSTRUCCION DE ESCALERA HECHA DE CONCRETO F'C: 200 KG/CM.2 ARMADA CON VARILLA DE 3/8" @ 20 CMS. EN AMBOS SENTIDOS, LOSA DE 19 CMS. DE ESPESOR MAS LOS ESCALONES DE 18 X 30 CMS., CIMENTACION CON ZAPATA CORRIDA DE 40 X 60 CMS. CON CONCRETO CICLOPEO F'C: 200 KG/CM.2, INCLUYE: MATERIAL, MANO DE OBRA, HERRAMIENTA Y TODO LO NECESARIO PARA SU CORRECTA EJECUCIÓN.	M.2	0.00
17	RETIRO DE TECHO DE LAMINA EXISTENTE, DESCACHARRIZACION DE LA VIVIENDA Y RETIRO DE ESCOMBRO DURANTE EL TIEMPO QUE DURE LA OBRA, INCLUYE: MANO DE OBRA, MATERIALES, HERRAMIENTAS, FLETES, CUOTAS Y TODO LO NECESARIO PARA LA CORRECTA EJECUCIÓN DE LOS TRABAJOS	LOTE	1.00



(V/S)

MS COMERCIALIZADORA E IMPORTADORA SA DE CV



ATESTAMANTE

OMAR MENDEZ SOTRES  
REPRESENTANTE LEGAL  
MS COMERCIALIZADORA E IMPORTADORA SA DE CV



DIRECCIÓN GENERAL DE  
ASUNTOS JURÍDICOS

00000024

VASCONCELOS 725-3 COI. D.I. VALLE SAN PEDRO GARZA GARCIA  
NUEVO LEON MEXICO



MS COMERCIALIZADORA E IMPORTADORA SA DE CV

MUNICIPIO DE SAN PEDRO GARZA GARCÍA, NUEVO LEÓN  
Secretaría de Administración  
Dirección de Adquisiciones

Concurso por Licitación Pública Nacional Presencial N° SA-DA-CL-23/2018 "Suministro e instalación de material y puesta en marcha para intervención de viviendas del municipio de San Pedro Garza García".

Partida no. 6 "Carlos González Montes".  
Anexo no. 1 "Especificaciones Técnicas"

Domicilio ubicado en Félix I. 202 Villas del Obispo.

No.	CONCEPTO	UNIDAD	CANTIDAD
1	ZAPATA DE 0.50 X 0.50 X 0.20 ARMADA CON VARILLA DEL No. 3 @ 20 CMS. EN AMBOS SENTIDOS, INCLUYE: MANO DE OBRA, MATERIALES, HERRAMIENTAS Y TODO LO NECESARIO PARA SU CORRECTA EJECUCIÓN	PZA	0.00
2	DALA DE 0.20 X 0.15 ARMADA CON CASTILLO PREFABRICADO ARMEX DE 0.15 X 0.15 ELECTROSOLDADO DOBLE Y CONCRETO A BASE DE CONCRETO F'C:200 KG/CM.2, INCLUYE: MANO DE OBRA, MATERIALES, HERRAMIENTAS Y TODO LO NECESARIO PARA SU CORRECTA EJECUCIÓN	ML	14.00
3	PISO DE 8 CMS. DE CONCRETO F'C: 200 KG/CM2, ACABADO PULIDO, INCLUYE: MANO DE OBRA, MATERIALES, HERRAMIENTAS Y TODO LO NECESARIO PARA SU CORRECTA EJECUCIÓN	M2	0.00
4	COLUMNA DE 0.20 X 0.15 X 2.50 MIS. ARMADA CON CASTILLO PREFABRICADO ARMEX DE 0.15 X 0.15 ELECTROSOLDADO DOBLE Y CONCRETO F'C:200 KG/CM.2, INCLUYE: MANO DE OBRA, MATERIALES, HERRAMIENTAS Y TODO LO NECESARIO PARA SU CORRECTA EJECUCIÓN	PZA	4.00
5	MURO DE BLOCK CURADO A VAPOR DE 0.15 X 0.20 X 0.40, PEGADO CON MORTERO CEMENTO-ARENA 1-4, PLOMEADO +/- 0.50 CMS. INCLUYE: MANO DE OBRA, MATERIALES, HERRAMIENTA Y TODO LO NECESARIO PARA SU CORRECTA EJECUCIÓN	M2	35.00
6	CERRAMIENTO DE 0.20 X 0.15 ARMADO CON CASTILLO PREFABRICADO ARMEX DE 0.15 X 0.15 ELECTROSOLDADO DOBLE Y CONCRETO F'C:200 KG/CM.2, INCLUYE: MANO DE OBRA, MATERIALES, HERRAMIENTAS Y TODO LO NECESARIO PARA SU CORRECTA EJECUCIÓN	ML	14.00
7	LOSA DE 20 CMS. DE SISTEMA DE VIGUETA Y BOVEDILLA, HECHA CON CONCRETO F'C: 200 KG/CM2 EN CAMA DE COMPRESIÓN Y EN VIGA PERIMETRAL, INCLUYE: MANO DE OBRA, MATERIALES, HERRAMIENTA, CIMBRA Y TODO LO NECESARIO PARA SU CORRECTA EJECUCIÓN	M2	12.00
8	EMPASTADO DE 5 CMS. EN LOSA PARA DAR PENDIENTES PLUVIALES, INCLUYE: MANO DE OBRA, MATERIALES, HERRAMIENTA Y TODO LO NECESARIO PARA SU CORRECTA EJECUCIÓN	M2	12.00
9	PRETEL DE UNA CARRERA DE BLOCK DEL No. 6 PEGADO CON MORTERO CEMENTO-ARENA 1-4, LLEVA FILETE EN LA PARTE SUPERIOR DEL BLOCK DE 1 CMS. DE MORTERO, INCLUYE: MATERIALES, MANO DE OBRA, HERRAMIENTA Y TODO LO NECESARIO PARA SU CORRECTA EJECUCIÓN	M.L.	14.00
10	IMPERMEABILIZANTE ACRILICO A DOS MANOS, INCLUYE: MANO DE OBRA, MATERIALES, HERRAMIENTA Y TODO LO NECESARIO PARA SU CORRECTA EJECUCIÓN.	M.2	12.00
11	INSTALACION ELECTRICA Y DE ILUMINACION POR CUARTO (CONSIDERAR RANURAS Y RESANES EN MUROS Y LOSAS) INCLUYE: MANO DE OBRA, MATERIALES, HERRAMIENTA Y TODO LO NECESARIO PARA SU CORRECTA EJECUCIÓN.	LOTE	2.00
12	INSTALACION HIDROSANITARIA/HIDRAULICA PARA SANITARIO, LAVABO Y REGADERA, INCLUYE: MANO DE OBRA, MATERIALES, HERRAMIENTA Y TODO LO NECESARIO PARA SU CORRECTA EJECUCIÓN	LOTE	1.00
13	ESTUCO EN MUROS INTERIORES Y EXTERIORES, INCLUYE: MANO DE OBRA, MATERIALES, HERRAMIENTA Y TODO LO NECESARIO PARA SU CORRECTA EJECUCIÓN	M2	87.60
14	PINTURA VINILICA EN MUROS Y LOSAS (INTERIORES Y EXTERIORES), INCLUYE: MANO DE OBRA, MATERIALES, HERRAMIENTAS Y TODO LO NECESARIO PARA SU CORRECTA EJECUCIÓN	M.2	87.60
15	VENTANAS Y/O PUERTAS (SEGUN PROYECTO), INCLUYE: MANO DE OBRA, MATERIALES, HERRAMIENTAS Y TODO LO NECESARIO PARA SU CORRECTA EJECUCIÓN.	PZA	17.00
16	CONSTRUCCION DE ESCALERA HECHA DE CONCRETO F'C: 200 KG/CM.2 ARMADA CON VARILLA DE 3/8" @ 20 CMS. EN AMBOS SENTIDOS, LOSA DE 19 CMS. DE ESPESOR MAS LOS ESCALONES DE 18 X 30 CMS., CIMENTACION CON ZAPATA CORRIDA DE 40 X 60 CMS. CON CONCRETO CICLOPEO F'C: 200 KG/CM.2, INCLUYE: MATERIAL, MANO DE OBRA, HERRAMIENTA Y TODO LO NECESARIO PARA SU CORRECTA EJECUCIÓN.	M.2	0.00





# MS COMERCIALIZADORA E IMPORTADORA SA DE CV

17	RETIRO DE TECHO DE LAMINA EXISTENTE, DESCACHARRIZACION DE LA VIVIENDA Y RETIRO DE ESCOMBRO DURANTE EL TIEMPO QUE DURE LA OBRA, INCLUYE: MANO DE OBRA, MATERIALES, HERRAMIENTAS, FLETES, CUOTAS Y TODO LO NECESARIO PARA LA CORRECTA EJECUCION DE LOS TRABAJOS	LOTE	1.00
----	---	------	------

**Propuesta de solución de vivienda**  
 Beneficiario: CARLOS GONZALEZ MONTES  
 Ubicación: FELIXI SCC  
 Colonia: VILLAS DEL CE-SFO  
 San Pedro Garza García N. L.  
 Folio E

LOTIFICACION TERRENO EN SU CASIFICACION LA LEGISLACION COPROPIEDAD COMUNICACION

**LEYENDA**

NO.	DESCRIPCION
01	...
02	...
03	...
04	...
05	...
06	...
07	...
08	...
09	...
10	...
11	...
12	...
13	...
14	...
15	...
16	...
17	...
18	...
19	...
20	...
21	...
22	...
23	...
24	...
25	...
26	...
27	...
28	...
29	...
30	...
31	...
32	...
33	...
34	...
35	...
36	...
37	...
38	...
39	...
40	...
41	...
42	...
43	...
44	...
45	...
46	...
47	...
48	...
49	...
50	...

**NOTAS Y OBSERVACIONES**

1. CONSULTAR EN LA OFICINA DE LA COMISARIA MUNICIPAL DE VIVIENDAS Y OBRAS PUBLICAS LA LEGISLACION COPROPIEDAD COMUNICACION
2. CONSULTAR EN LA OFICINA DE LA COMISARIA MUNICIPAL DE VIVIENDAS Y OBRAS PUBLICAS LA LEGISLACION COPROPIEDAD COMUNICACION
3. CONSULTAR EN LA OFICINA DE LA COMISARIA MUNICIPAL DE VIVIENDAS Y OBRAS PUBLICAS LA LEGISLACION COPROPIEDAD COMUNICACION
4. CONSULTAR EN LA OFICINA DE LA COMISARIA MUNICIPAL DE VIVIENDAS Y OBRAS PUBLICAS LA LEGISLACION COPROPIEDAD COMUNICACION
5. CONSULTAR EN LA OFICINA DE LA COMISARIA MUNICIPAL DE VIVIENDAS Y OBRAS PUBLICAS LA LEGISLACION COPROPIEDAD COMUNICACION
6. CONSULTAR EN LA OFICINA DE LA COMISARIA MUNICIPAL DE VIVIENDAS Y OBRAS PUBLICAS LA LEGISLACION COPROPIEDAD COMUNICACION
7. CONSULTAR EN LA OFICINA DE LA COMISARIA MUNICIPAL DE VIVIENDAS Y OBRAS PUBLICAS LA LEGISLACION COPROPIEDAD COMUNICACION
8. CONSULTAR EN LA OFICINA DE LA COMISARIA MUNICIPAL DE VIVIENDAS Y OBRAS PUBLICAS LA LEGISLACION COPROPIEDAD COMUNICACION
9. CONSULTAR EN LA OFICINA DE LA COMISARIA MUNICIPAL DE VIVIENDAS Y OBRAS PUBLICAS LA LEGISLACION COPROPIEDAD COMUNICACION
10. CONSULTAR EN LA OFICINA DE LA COMISARIA MUNICIPAL DE VIVIENDAS Y OBRAS PUBLICAS LA LEGISLACION COPROPIEDAD COMUNICACION

Arquitecto

ATENTAMENTE

**OMAR MENDEZ SOTRES**  
 REPRESENTANTE LEGAL  
 MS COMERCIALIZADORA E IMPORTADORA SA DE CV



DIRECCIÓN GENERAL DE ASUNTOS JURIDICOS

00000000



MS COMERCIALIZADORA E IMPORTADORA SA DE CV  
 MUNICIPIO DE SAN PEDRO GARZA GARCÍA, NUEVO LEÓN  
 Secretaría de Administración  
 Dirección de Adquisiciones

Concurso por Licitación Pública Nacional Presencial N° SA-DA-CL-23/2018 "Suministro e instalación de material y puesta en marcha para intervención de viviendas del municipio de San Pedro Garza García".

Partida no. 7 "Claudia Patricia Galaviz Velázquez".  
 Anexo no. 1 "Especificaciones Técnicas"

Domicilio ubicado en Francisco Carvajal 622- B Col. El Obispo.

No.	CONCEPTO	UNIDAD	CANTIDAD
1	ZAPATA DE 0.50 X 0.50 X 0.20 ARMADA CON VARILLA DEL No. 3 @ 20 CMS. EN AMBOS SENTIDOS, INCLUYE: MANO DE OBRA, MATERIALES, HERRAMIENTAS Y TODO LO NECESARIO PARA SU CORRECTA EJECUCIÓN	PZA	0.00
2	DALA DE 0.20 X 0.15 ARMADA CON CASTILLO PREFABRICADO ARMEX DE 0.15 X 0.15 ELECTROSOLDADO DOBLE Y CONCRETO A BASE DE CONCRETO F'C:200 KG/CM.2, INCLUYE: MANO DE OBRA, MATERIALES, HERRAMIENTAS Y TODO LO NECESARIO PARA SU CORRECTA EJECUCIÓN	ML	0.00
3	PISO DE 8 CMS. DE CONCRETO F'C: 200 KG/CM2, ACABADO PULIDO, INCLUYE: MANO DE OBRA, MATERIALES, HERRAMIENTAS Y TODO LO NECESARIO PARA SU CORRECTA EJECUCIÓN	M2	0.00
4	COLUMNA DE 0.20 X 0.15 X 2.50 MTS. ARMADA CON CASTILLO PREFABRICADO ARMEX DE 0.15 X 0.15 ELECTROSOLDADO DOBLE Y CONCRETO F'C:200 KG/CM 2, INCLUYE: MANO DE OBRA, MATERIALES, HERRAMIENTAS Y TODO LO NECESARIO PARA SU CORRECTA EJECUCIÓN	PZA	6.00
5	MURO DE BLOCK CURADO A VAPOR DE 0.15 X 0.20 X 0.40, PEGADO CON MORTERO CEMENTO-ARENA 1-4, PLOMEADO +/- 0.50 CMS. INCLUYE: MANO DE OBRA, MATERIALES, HERRAMIENTA Y TODO LO NECESARIO PARA SU CORRECTA EJECUCIÓN	M2	27.38
6	CERRAMIENTO DE 0.20 X 0.15 ARMADO CON CASTILLO PREFABRICADO ARMEX DE 0.15 X 0.15 ELECTROSOLDADO DOBLE Y CONCRETO F'C:200 KG/CM.2, INCLUYE: MANO DE OBRA, MATERIALES, HERRAMIENTAS Y TODO LO NECESARIO PARA SU CORRECTA EJECUCIÓN	ML	10.95
7	LOSA DE 20 CMS. DE SISTEMA DE VIGUETA Y BOVEDILLA HECHA CON CONCRETO F'C: 200 KG/CM2 EN CAMA DE COMPRESIÓN Y EN VIGA PERIMETRAL, INCLUYE: MANO DE OBRA, MATERIALES, HERRAMIENTA, CIMBRA Y TODO LO NECESARIO PARA SU CORRECTA EJECUCIÓN	M2	23.00
8	EMPASTADO DE 5 CMS. EN LOSA PARA DAR PENDIENTES PLUVIALES, INCLUYE: MANO DE OBRA, MATERIALES, HERRAMIENTA Y TODO LO NECESARIO PARA SU CORRECTA EJECUCIÓN	M2	23.00
9	PRETEL DE UNA CARRERA DE BLOCK DEL No. 6 PEGADO CON MORTERO CEMENTO-ARENA 1-4, LLEVA FILETE EN LA PARTE SUPERIOR DEL BLOCK DE 1 CMS. DE MORTERO, INCLUYE: MATERIALES, MANO DE OBRA, HERRAMIENTA Y TODO LO NECESARIO PARA SU CORRECTA EJECUCIÓN	M.L.	0.00
10	IMPERMEABILIZANTE ACRILICO A DOS MANOS, INCLUYE: MANO DE OBRA, MATERIALES, HERRAMIENTA Y TODO LO NECESARIO PARA SU CORRECTA EJECUCIÓN.	M.2	23.00
11	INSTALACION ELECTRICA Y DE ILUMINACION POR CUARTO (CONSIDERAR RANURAS Y RESANES EN MUROS Y LOSAS) INCLUYE: MANO DE OBRA, MATERIALES, HERRAMIENTA Y TODO LO NECESARIO PARA SU CORRECTA EJECUCIÓN.	LOTE	1.00
12	INSTALACION HIDROSANITARIA/HIDRAULICA PARA SANITARIO, LAVABO Y REGADERA, INCLUYE: MANO DE OBRA, MATERIALES, HERRAMIENTA Y TODO LO NECESARIO PARA SU CORRECTA EJECUCIÓN	LOTE	1.00
13	ESTUCO EN MUROS INTERIORES Y EXTERIORES, INCLUYE: MANO DE OBRA, MATERIALES, HERRAMIENTA Y TODO LO NECESARIO PARA SU CORRECTA EJECUCIÓN	M.2	77.75
14	PINTURA VINILICA EN MUROS Y LOSAS (INTERIORES Y EXTERIORES), INCLUYE: MANO DE OBRA, MATERIALES, HERRAMIENTAS Y TODO LO NECESARIO PARA SU CORRECTA EJECUCIÓN	M.2	77.75
15	VENTANAS Y/O PUERTAS (SEGUN PROYECTO), INCLUYE: MANO DE OBRA, MATERIALES, HERRAMIENTAS Y TODO LO NECESARIO PARA SU CORRECTA EJECUCIÓN.	PZA	6.00
16	CONSTRUCCION DE ESCALERA HECHA DE CONCRETO F'C: 200 KG/CM 2 ARMADA CON VARILLA DE 3/8" @ 20 CMS. EN AMBOS SENTIDOS, LOSA DE 19 CMS. DE ESPESOR MAS LOS ESCALONES DE 18 X 30 CMS., CIMENTACION CON ZAPATA CORRIDA DE 40 X 60 CMS. CON CONCRETO CICLOPEO F'C: 200 KG/CM.2, INCLUYE: MATERIAL, MANO DE OBRA, HERRAMIENTA Y TODO LO NECESARIO PARA SU CORRECTA EJECUCIÓN.	M 2	0.00
17	RETIRO DE TECHO DE LAMINA EXISTENTE, DESCACHARRIZACION DE LA VIVIENDA Y RETIRO DE ESCOMBRO DURANTE EL TIEMPO QUE DURE LA OBRA, INCLUYE: MANO DE OBRA, MATERIALES,	LOTE	1.00

*[Handwritten signature]*



DIRECCIÓN GENERAL DE ASUNTOS JURÍDICOS







MS COMERCIALIZADORA E IMPORTADORA SA DE CV  
MUNICIPIO DE SAN PEDRO GARZA GARCÍA, NUEVO LEÓN  
Secretaría de Administración  
Dirección de Adquisiciones

Concurso por Licitación Pública Nacional Presencial N° SA-DA-CL-23/2018 "Suministro e instalación de material y puesta en marcha para Intervención de viviendas del municipio de San Pedro Garza García"

Partida no. 9 "Estanislada Báez Palafox".  
Anexo no. 1 "Especificaciones Técnicas"

Domicilio ubicado en Plan del Río 220 Col. Lucio Blanco II.

No.	CONCEPTO	UNIDAD	CANTIDAD
1	ZAPATA DE 0.50 X 0.50 X 0.20 ARMADA CON VARILLA DEL No. 3 @ 20 CMS. EN AMBOS SENTIDOS, INCLUYE: MANO DE OBRA, MATERIALES, HERRAMIENTAS Y TODO LO NECESARIO PARA SU CORRECTA EJECUCIÓN	PZA	0
2	DALA DE 0.20 X 0.15 ARMADA CON CASTILLO PREFABRICADO ARMEX DE 0.15 X 0.15 ELECTROSOLDADO DOBLE Y CONCRETO A BASE DE CONCRETO F'C:200 KG/CM.2, INCLUYE: MANO DE OBRA, MATERIALES, HERRAMIENTAS Y TODO LO NECESARIO PARA SU CORRECTA EJECUCIÓN	ML	0
3	PISO DE 8 CMS. DE CONCRETO F'C: 200KG/CM2, ACABADO PULIDO, INCLUYE: MANO DE OBRA, MATERIALES, HERRAMIENTAS Y TODO LO NECESARIO PARA SU CORRECTA EJECUCIÓN	M2	0
4	COLUMNA DE 0.20 X 0.15 X 2.50 MTS. ARMADA CON CASTILLO PREFABRICADO ARMEX DE 0.15 X 0.15 ELECTROSOLDADO DOBLE Y CONCRETO F'C:200 KG/CM.2, INCLUYE: MANO DE OBRA, MATERIALES, HERRAMIENTAS Y TODO LO NECESARIO PARA SU CORRECTA EJECUCIÓN	PZA	2
5	MURO DE BLOCK CURADO A VAPOR DE 0.15 X 0.20 X 0.40, PEGADO CON MORTERO CEMENTO-ARENA 1-4, PLOMEADO +/- 0.50 CMS. INCLUYE: MANO DE OBRA, MATERIALES, HERRAMIENTA Y TODO LO NECESARIO PARA SU CORRECTA EJECUCIÓN	M2	7.5
6	CERRAMIENTO DE 0.20 X 0.15 ARMADO CON CASTILLO PREFABRICADO ARMEX DE 0.15 X 0.15 ELECTROSOLDADO DOBLE Y CONCRETO F'C:200 KG/CM.2, INCLUYE: MANO DE OBRA, MATERIALES, HERRAMIENTAS Y TODO LO NECESARIO PARA SU CORRECTA EJECUCIÓN	ML	14.08
7	LOSA DE 20 CMS. DE SISTEMA DE VIGUETA Y BOVEDILLA, HECHA CON CONCRETO F'C: 200 KG/CM2 EN CAMA DE COMPRESIÓN Y EN VIGA PERIMETRAL, INCLUYE: MANO DE OBRA, MATERIALES, HERRAMIENTA, CIMBRA Y TODO LO NECESARIO PARA SU CORRECTA EJECUCIÓN	M2	15
8	EMPASTADO DE 5 CMS. EN LOSA PARA DAR PENDIENTES PLUVIALES, INCLUYE: MANO DE OBRA, MATERIALES, HERRAMIENTA Y TODO LO NECESARIO PARA SU CORRECTA EJECUCIÓN	M2	15
9	PRETEL DE UNA CARRERA DE BLOCK DEL No. 6 PEGADO CON MORTERO CEMENTO-ARENA 1-4, LLEVA FILETE EN LA PARTE SUPERIOR DEL BLOCK DE 1 CMS. DE MORTERO, INCLUYE: MATERIALES, MANO DE OBRA, HERRAMIENTA Y TODO LO NECESARIO PARA SU CORRECTA EJECUCIÓN	M.L.	8.2
10	IMPERMEABILIZANTE ACRILICO A DOS MANOS, INCLUYE: MANO DE OBRA, MATERIALES, HERRAMIENTA Y TODO LO NECESARIO PARA SU CORRECTA EJECUCIÓN.	M.2	15
11	INSTALACION ELECTRICA Y DE ILUMINACION POR CUARTO (CONSIDERAR RANURAS Y RESANES EN MUROS Y LOSAS) INCLUYE: MANO DE OBRA, MATERIALES, HERRAMIENTA Y TODO LO NECESARIO PARA SU CORRECTA EJECUCIÓN.	LOTE	1
12	INSTALACION HIDROSANITARIA/HIDRAULICA PARA SANITARIO, LAVABO Y REGADERA, INCLUYE: MANO DE OBRA, MATERIALES, HERRAMIENTA Y TODO LO NECESARIO PARA SU CORRECTA EJECUCIÓN	LOTE	0
13	ESTUCCO EN MUROS INTERIORES Y EXTERIORES, INCLUYE: MANO DE OBRA, MATERIALES, HERRAMIENTA Y TODO LO NECESARIO PARA SU CORRECTA EJECUCIÓN	M.2	149.98
14	PINTURA VINILICA EN MUROS Y LOSAS (INTERIORES Y EXTERIORES), INCLUYE: MANO DE OBRA, MATERIALES, HERRAMIENTAS Y TODO LO NECESARIO PARA SU CORRECTA EJECUCIÓN	M.2	190.98
15	VENTANAS Y/O PUERTAS (SEGUN PROYECTO), INCLUYE: MANO DE OBRA, MATERIALES, HERRAMIENTAS Y TODO LO NECESARIO PARA SU CORRECTA EJECUCIÓN.	PZA	3
16	CONSTRUCCION DE ESCALERA HECHA DE CONCRETO F'C: 200 KG/CM.2 ARMADA CON VARILLA DE 3/8" @ 20 CMS. EN AMBOS SENTIDOS, LOSA DE 19 CMS. DE ESPESOR MAS LOS ESCALONES DE 18 X 30 CMS., CIMENTACION CON ZAPATA CORRIDA DE 40 X 60 CMS. CON CONCRETO	M.2	0







MS COMERCIALIZADORA E IMPORTADORA SA DE CV

	CICLOPEO F'c: 200 KG/CM.2, INCLUYE: MATERIAL, MANO DE OBRA, HERRAMIENTA Y TODO LO NECESARIO PARA SU CORRECTA EJECUCIÓN.		
17	RETIRO DE TECHO DE LAMINA EXISTENTE, DESCACHARRIZACIÓN DE LA VIVIENDA Y RETIRO DE ESCOMBRO DURANTE EL TIEMPO QUE DURE LA OBRA, INCLUYE: MANO DE OBRA, MATERIALES, HERRAMIENTAS, FLETES, CUOTAS Y TODO LO NECESARIO PARA LA CORRECTA EJECUCIÓN DE LOS TRABAJOS	LOTE	1.00

**Propuesta de solución de vivienda**  
 Beneficiario: ESTANISLADA BAEZ PALAFOX  
 Ubicación: PLAN DEL RIO SCS  
 Colonia: COL. LUCIO BLANCO  
 San Pedro Garza García N.L.

**LEGENDA**

1.- COLOCACIÓN DE LOS MUEBLES  
 2.- COLOCACIÓN DE LOS ALFOMBRAS  
 3.- COLOCACIÓN DE LOS PISOS  
 4.- COLOCACIÓN DE LOS PINTOS  
 5.- COLOCACIÓN DE LOS PINTOS DE LOS MUEBLES  
 6.- COLOCACIÓN DE LOS PINTOS DE LOS PISOS  
 7.- COLOCACIÓN DE LOS PINTOS DE LAS PAREDES  
 8.- COLOCACIÓN DE LOS PINTOS DE LOS TAPICES  
 9.- COLOCACIÓN DE LOS PINTOS DE LOS TAPICES DE LOS MUEBLES  
 10.- COLOCACIÓN DE LOS PINTOS DE LOS TAPICES DE LOS PISOS  
 11.- COLOCACIÓN DE LOS PINTOS DE LOS TAPICES DE LAS PAREDES  
 12.- COLOCACIÓN DE LOS PINTOS DE LOS TAPICES DE LOS TAPICES DE LOS MUEBLES  
 13.- COLOCACIÓN DE LOS PINTOS DE LOS TAPICES DE LOS PISOS  
 14.- COLOCACIÓN DE LOS PINTOS DE LOS TAPICES DE LAS PAREDES  
 15.- COLOCACIÓN DE LOS PINTOS DE LOS TAPICES DE LOS TAPICES DE LOS MUEBLES  
 16.- COLOCACIÓN DE LOS PINTOS DE LOS TAPICES DE LOS PISOS  
 17.- COLOCACIÓN DE LOS PINTOS DE LOS TAPICES DE LAS PAREDES  
 18.- COLOCACIÓN DE LOS PINTOS DE LOS TAPICES DE LOS TAPICES DE LOS MUEBLES  
 19.- COLOCACIÓN DE LOS PINTOS DE LOS TAPICES DE LOS PISOS  
 20.- COLOCACIÓN DE LOS PINTOS DE LOS TAPICES DE LAS PAREDES

**NOTAS**

1.- COLOCACIÓN DE LOS MUEBLES  
 2.- COLOCACIÓN DE LOS ALFOMBRAS  
 3.- COLOCACIÓN DE LOS PISOS  
 4.- COLOCACIÓN DE LOS PINTOS  
 5.- COLOCACIÓN DE LOS PINTOS DE LOS MUEBLES  
 6.- COLOCACIÓN DE LOS PINTOS DE LOS PISOS  
 7.- COLOCACIÓN DE LOS PINTOS DE LAS PAREDES  
 8.- COLOCACIÓN DE LOS PINTOS DE LOS TAPICES  
 9.- COLOCACIÓN DE LOS PINTOS DE LOS TAPICES DE LOS MUEBLES  
 10.- COLOCACIÓN DE LOS PINTOS DE LOS TAPICES DE LOS PISOS  
 11.- COLOCACIÓN DE LOS PINTOS DE LOS TAPICES DE LAS PAREDES  
 12.- COLOCACIÓN DE LOS PINTOS DE LOS TAPICES DE LOS TAPICES DE LOS MUEBLES  
 13.- COLOCACIÓN DE LOS PINTOS DE LOS TAPICES DE LOS PISOS  
 14.- COLOCACIÓN DE LOS PINTOS DE LOS TAPICES DE LAS PAREDES  
 15.- COLOCACIÓN DE LOS PINTOS DE LOS TAPICES DE LOS TAPICES DE LOS MUEBLES  
 16.- COLOCACIÓN DE LOS PINTOS DE LOS TAPICES DE LOS PISOS  
 17.- COLOCACIÓN DE LOS PINTOS DE LOS TAPICES DE LAS PAREDES  
 18.- COLOCACIÓN DE LOS PINTOS DE LOS TAPICES DE LOS TAPICES DE LOS MUEBLES  
 19.- COLOCACIÓN DE LOS PINTOS DE LOS TAPICES DE LOS PISOS  
 20.- COLOCACIÓN DE LOS PINTOS DE LOS TAPICES DE LAS PAREDES

Escalera      Habitación

ATENTAMENTE

OMAR MENDEZ SOTRES  
REPRESENTANTE LEGAL  
MS COMERCIALIZADORA E IMPORTADORA SA DE CV



00000024



MS COMERCIALIZADORA E IMPORTADORA SA DE CV  
 MUNICIPIO DE SAN PEDRO GARZA GARCÍA, NUEVO LEÓN  
 Secretaría de Administración  
 Dirección de Adquisiciones

Concurso por Licitación Pública Nacional Presencial N° SA-DA-CL-23/2018 "Suministro e instalación de material y puesta en marcha para intervención de viviendas del municipio de San Pedro Garza García".

Partida no. 10 "Felicitas Reyna Aldape".  
 Anexo no. 1 "Especificaciones Técnicas"

Domicilio ubicado en Santa Catarina 103 Col. Los Pinos.

No.	CONCEPTO	UNIDAD	CANTIDAD
1	ZAPATA DE 0.50 X 0.50 X 0.20 ARMADA CON VARILLA DEL No. 3 @ 20 CMS. EN AMBOS SENTIDOS, INCLUYE: MANO DE OBRA, MATERIALES, HERRAMIENTAS Y TODO LO NECESARIO PARA SU CORRECTA EJECUCIÓN	PZA	0
2	DALA DE 0.20 X 0.15 ARMADA CON CASTILLO PREFABRICADO ARMEX DE 0.15 X 0.15 ELECTROSOLDADO DOBLE Y CONCRETO A BASE DE CONCRETO F'C:200 KG/CM.2, INCLUYE: MANO DE OBRA, MATERIALES, HERRAMIENTAS Y TODO LO NECESARIO PARA SU CORRECTA EJECUCIÓN	ML	0
3	PISO DE 8 CMS. DE CONCRETO F'C: 200 KG/CM2, ACABADO PULIDO, INCLUYE: MANO DE OBRA, MATERIALES, HERRAMIENTAS Y TODO LO NECESARIO PARA SU CORRECTA EJECUCIÓN	M2	0
4	COLUMNA DE 0.20 X 0.15 X 2.50 MTS. ARMADA CON CASTILLO PREFABRICADO ARMEX DE 0.15 X 0.15 ELECTROSOLDADO DOBLE Y CONCRETO F'C:200 KG/CM.2, INCLUYE: MANO DE OBRA, MATERIALES, HERRAMIENTAS Y TODO LO NECESARIO PARA SU CORRECTA EJECUCIÓN	PZA	0
5	MURO DE BLOCK CURADO A VAPOR DE 0.15 X 0.20 X 0.40, PEGADO CON MORTERO CEMENTO-ARENA 1-4, PLOMEADO +/- 0.50 CMS. INCLUYE: MANO DE OBRA, MATERIALES, HERRAMIENTA Y TODO LO NECESARIO PARA SU CORRECTA EJECUCIÓN	M2	0
6	CERRAMIENTO DE 0.20 X 0.15 ARMADO CON CASTILLO PREFABRICADO ARMEX DE 0.15 X 0.15 ELECTROSOLDADO DOBLE Y CONCRETO F'C:200 KG/CM.2, INCLUYE: MANO DE OBRA, MATERIALES, HERRAMIENTAS Y TODO LO NECESARIO PARA SU CORRECTA EJECUCIÓN	ML	0
7	LOSA DE 20 CMS. DE SISTEMA DE VIGUETA Y BOVEDILLA, HECHA CON CONCRETO F'C: 200 KG/CM2 EN CAMA DE COMPRESIÓN Y EN VIGA PERIMETRAL, INCLUYE: MANO DE OBRA, MATERIALES, HERRAMIENTA, CIMBRA Y TODO LO NECESARIO PARA SU CORRECTA EJECUCIÓN	M2	0
8	EMPASTADO DE 5 CMS. EN LOSA PARA DAR PENDIENTES PLUVIALES, INCLUYE: MANO DE OBRA, MATERIALES, HERRAMIENTA Y TODO LO NECESARIO PARA SU CORRECTA EJECUCIÓN	M2	50
9	PRETEL DE UNA CARRERA DE BLOCK DEL No. 6 PEGADO CON MORTERO CEMENTO-ARENA 1-4, LLEVA FILETE EN LA PARTE SUPERIOR DEL BLOCK DE 1 CMS. DE MORTERO, INCLUYE: MATERIALES, MANO DE OBRA, HERRAMIENTA Y TODO LO NECESARIO PARA SU CORRECTA EJECUCIÓN	M.L.	0
10	IMPERMEABILIZANTE ACRILICO A DOS MANOS, INCLUYE: MANO DE OBRA, MATERIALES, HERRAMIENTA Y TODO LO NECESARIO PARA SU CORRECTA EJECUCIÓN.	M.2	50
11	INSTALACION ELECTRICA Y DE ILUMINACION POR CUARTO (CONSIDERAR RANURAS Y RESANES EN MUROS Y LOSAS) INCLUYE: MANO DE OBRA, MATERIALES, HERRAMIENTA Y TODO LO NECESARIO PARA SU CORRECTA EJECUCIÓN.	LOTE	0
12	INSTALACION HIDROSANITARIA/HIDRAULICA PARA SANITARIO, LAVABO Y REGADERA, INCLUYE: MANO DE OBRA, MATERIALES, HERRAMIENTA Y TODO LO NECESARIO PARA SU CORRECTA EJECUCIÓN	LOTE	0
13	ESTUCO EN MUROS INTERIORES Y EXTERIORES, INCLUYE: MANO DE OBRA, MATERIALES, HERRAMIENTA Y TODO LO NECESARIO PARA SU CORRECTA EJECUCIÓN	M 2	200
14	PINTURA VINILICA EN MUROS Y LOSAS (INTERIORES Y EXTERIORES), INCLUYE: MANO DE OBRA, MATERIALES, HERRAMIENTAS Y TODO LO NECESARIO PARA SU CORRECTA EJECUCIÓN	M 2	200
15	VENTANAS Y/O FUERTAS (SEGUN PROYECTO), INCLUYE: MANO DE OBRA, MATERIALES, HERRAMIENTAS Y TODO LO NECESARIO PARA SU CORRECTA EJECUCIÓN.	PZA	0
16	CONSTRUCCION DE ESCALERA HECHA DE CONCRETO F'C: 200 KG/CM.2 ARMADA CON VARILLA DE 3/8" @ 20 CMS. EN AMBOS SENTIDOS, LOSA DE 19 CMS. DE ESPESOR MAS LOS ESCALONES DE 18 X 30 CMS., CIMENTACION CON ZAPATA CORRIDA DE 40 X 60 CMS. CON CONCRETO CICLOPEO F'C: 200 KG/CM.2, INCLUYE: MATERIAL, MANO DE OBRA, HERRAMIENTA Y TODO LO NECESARIO PARA SU CORRECTA EJECUCIÓN.	M 2	0
17	RETIRO DE TECHO DE LAMINA EXISTENTE, DESCACHARRIZACION DE LA VIVIENDA Y RETIRO DE ESCOMBRO DURANTE EL TIEMPO QUE DURE LA OBRA, INCLUYE: MANO DE OBRA, MATERIALES,	LOTE	1

00000000

MS

MS COMERCIALIZADORA E IMPORTADORA SA DE CV

HERRAMIENTAS, FLETES, CUOTAS Y TODO LO NECESARIO PARA LA CORRECTA EJECUCIÓN DE LOS TRABAJOS

ATENTAMENTE



OMAR MENDEZ SOTRES  
REPRESENTANTE LEGAL  
MS COMERCIALIZADORA E IMPORTADORA SA DE CV



DIRECCIÓN GENERAL DE ASUNTOS JURÍDICOS

00000036

VASCONCELOS 725-3 COL. DEL VALLE SAN PEDRO GARZA GARCIA  
NUEVO LEON MEXICO





MS COMERCIALIZADORA E IMPORTADORA SA DE CV  
 MUNICIPIO DE SAN PEDRO GARZA GARCÍA, NUEVO LEÓN  
 Secretaría de Administración  
 Dirección de Adquisiciones

Concurso por Licitación Pública Nacional Presencial N° SA-DA-CL-23/2018 "Suministro e instalación de material y puesta en marcha para intervención de viviendas del municipio de San Pedro Garza García".

Partida no. 11 "Francisco Javier Vázquez Dávalos".  
 Anexo no. 1 "Especificaciones Técnicas"

Domicilio ubicado en Av. Manuel J. Clouthier #907 Col. Villas del Obispo.

No.	CONCEPTO	UNIDAD	CANTIDAD
1	ZAPATA DE 0.50 X 0.50 X 0.20 ARMADA CON VARILLA DEL No. 3 @ 20 CMS. EN AMBOS SENTIDOS, INCLUYE: MANO DE OBRA, MATERIALES, HERRAMIENTAS Y TODO LO NECESARIO PARA SU CORRECTA EJECUCIÓN	PZA	0
2	DALA DE 0.20 X 0.15 ARMADA CON CASTILLO PREFABRICADO ARMEX DE 0.15 X 0.15 ELECTROSOLDADO DOBLE Y CONCRETO A BASE DE CONCRETO F'C:200 KG/CM.2, INCLUYE: MANO DE OBRA, MATERIALES, HERRAMIENTAS Y TODO LO NECESARIO PARA SU CORRECTA EJECUCIÓN	ML	0
3	PISO DE 8 CMS. DE CONCRETO F'C: 200 KG/CM2, ACABADO PULIDO, INCLUYE: MANO DE OBRA, MATERIALES, HERRAMIENTAS Y TODO LO NECESARIO PARA SU CORRECTA EJECUCIÓN	M2	0
4	COLUMNA DE 0.20 X 0.15 X 2.50 MTS. ARMADA CON CASTILLO PREFABRICADO ARMEX DE 0.15 X 0.15 ELECTROSOLDADO DOBLE Y CONCRETO F'C:200 KG/CM.2, INCLUYE: MANO DE OBRA, MATERIALES, HERRAMIENTAS Y TODO LO NECESARIO PARA SU CORRECTA EJECUCIÓN	PZA	0
5	MURO DE BLOCK CURADO A VAPOR DE 0.15 X 0.20 X 0.40, PEGADO CON MORTERO CEMENTO-ARENA 1-4, PLOMEADO +/- 0.50 CMS. INCLUYE: MANO DE OBRA, MATERIALES, HERRAMIENTA Y TODO LO NECESARIO PARA SU CORRECTA EJECUCIÓN	M2	0
6	CERRAMIENTO DE 0.20 X 0.15 ARMADO CON CASTILLO PREFABRICADO ARMEX DE 0.15 X 0.15 ELECTROSOLDADO DOBLE Y CONCRETO F'C:200 KG/CM.2, INCLUYE: MANO DE OBRA, MATERIALES, HERRAMIENTAS Y TODO LO NECESARIO PARA SU CORRECTA EJECUCIÓN	ML	0
7	LOSA DE 20 CMS. DE SISTEMA DE VIGUETA Y BOVEDILLA, HECHA CON CONCRETO F'C: 200 KG/CM2 EN CAMA DE COMPRESIÓN Y EN VIGA PERIMETRAL, INCLUYE: MANO DE OBRA, MATERIALES, HERRAMIENTA, CIMBRA Y TODO LO NECESARIO PARA SU CORRECTA EJECUCIÓN	M2	0
8	EMPASTADO DE 5 CMS. EN LOSA PARA DAR PENDIENTES PLUVIALES, INCLUYE: MANO DE OBRA, MATERIALES, HERRAMIENTA Y TODO LO NECESARIO PARA SU CORRECTA EJECUCIÓN	M2	50
9	PRETEL DE UNA CARRERA DE BLOCK DEL No. 6 PEGADO CON MORTERO CEMENTO-ARENA 1-4, LLEVA FILETE EN LA PARTE SUPERIOR DEL BLOCK DE 1 CMS. DE MORTERO, INCLUYE: MATERIALES, MANO DE OBRA, HERRAMIENTA Y TODO LO NECESARIO PARA SU CORRECTA EJECUCIÓN	M.L.	0
10	IMPERMEABILIZANTE ACRILICO A DOS MANOS, INCLUYE: MANO DE OBRA, MATERIALES, HERRAMIENTA Y TODO LO NECESARIO PARA SU CORRECTA EJECUCIÓN.	M.2	50
11	INSTALACION ELECTRICA Y DE ILUMINACION POR CUARTO (CONSIDERAR RANURAS Y RESANES EN MUROS Y LOSAS) INCLUYE: MANO DE OBRA, MATERIALES, HERRAMIENTA Y TODO LO NECESARIO PARA SU CORRECTA EJECUCIÓN.	LOTE	0
12	INSTALACION HIDROSANITARIA/HIDRAULICA PARA SANITARIO, LAVABO Y REGADERA, INCLUYE: MANO DE OBRA, MATERIALES, HERRAMIENTA Y TODO LO NECESARIO PARA SU CORRECTA EJECUCIÓN	LOTE	0
13	ESTUCO EN MUROS INTERIORES Y EXTERIORES, INCLUYE: MANO DE OBRA, MATERIALES, HERRAMIENTA Y TODO LO NECESARIO PARA SU CORRECTA EJECUCIÓN	M.2	200
14	PINTURA VINILICA EN MUROS Y LOSAS (INTERIORES Y EXTERIORES), INCLUYE: MANO DE OBRA, MATERIALES, HERRAMIENTAS Y TODO LO NECESARIO PARA SU CORRECTA EJECUCIÓN	M.2	200
15	VENTANAS Y/O PUERTAS (SEGUN PROYECTO), INCLUYE MANO DE OBRA, MATERIALES, HERRAMIENTAS Y TODO LO NECESARIO PARA SU CORRECTA EJECUCIÓN.	PZA	0
16	CONSTRUCCION DE ESCALERA HECHA DE CONCRETO F'C: 200 KG/CM.2 ARMADA CON VARILLA DE 3/8" @ 20 CMS. EN AMBOS SENTIDOS, LOSA DE 19 CMS. DE ESPESOR MAS LOS ESCALONES DE 18 X 30 CMS., CIMENTACION CON ZAPATA CORRIDA DE 40 X 60 CMS. CON CONCRETO CICLOPEO F'C: 200 KG/CM.2, INCLUYE: MATERIAL, MANO DE OBRA, HERRAMIENTA Y TODO LO NECESARIO PARA SU CORRECTA EJECUCIÓN.	M2	0
17	RETIRO DE TECHO DE LAMINA EXISTENTE, DESCACHARRIZACION DE LA VIVIENDA Y RETIRO DE ESCOMBRO DURANTE EL TIEMPO QUE DURE LA OBRA, INCLUYE MANO DE OBRA, MATERIALES	LOTE	1

00000027



MS COMERCIALIZADORA E IMPORTADORA SA DE CV

HERRAMIENTAS, FLETES, CUOTAS Y TODO LO NECESARIO PARA LA CORRECTA EJECUCIÓN DE LOS TRABAJOS

ATENTAMENTE

OMAR MENDEZ SOTRES  
REPRESENTANTE LEGAL

MS COMERCIALIZADORA E IMPORTADORA SA DE CV



DIRECCIÓN GENERAL DE  
ASUNTOS JURÍDICOS

VASCONCELOS 725-3 COL. D.L. VALLE SAN PEDRO GARZA GARCIA  
NUEVO LEON MEXICO

00000033





MS COMERCIALIZADORA E IMPORTADORA SA DE CV  
 MUNICIPIO DE SAN PEDRO GARZA GARCÍA, NUEVO LEÓN  
 Secretaría de Administración  
 Dirección de Adquisiciones

Concurso por Licitación Pública Nacional Presencial N° SA-DA-CL-23/2018 "Suministro e instalación de material y puesta en marcha para intervención de viviendas del municipio de San Pedro Garza García".

Partida no. 12 "Francisco Lozano Montes".  
 Anexo no. 1 "Especificaciones Técnicas"

Domicilio ubicado en Lucio Blanco #361, Colonia Luis Echeverría.

No.	CONCEPTO	UNIDAD	CANTIDAD
1	ZAPATA DE 0.50 X 0.50 X 0.20 ARMADA CON VARILLA DEL No. 3 @ 20 CMS. EN AMBOS SENTIDOS, INCLUYE: MANO DE OBRA, MATERIALES, HERRAMIENTAS Y TODO LO NECESARIO PARA SU CORRECTA EJECUCIÓN	PZA	0
2	DALA DE 0.20 X 0.15 ARMADA CON CASTILLO PREFABRICADO ARMEX DE 0.15 X 0.15 ELECTROSOLDADO DOBLE Y CONCRETO A BASE DE CONCRETO F'C:200 KG/CM.2, INCLUYE: MANO DE OBRA, MATERIALES, HERRAMIENTAS Y TODO LO NECESARIO PARA SU CORRECTA EJECUCIÓN	ML	0
3	PISO DE 8 CMS. DE CONCRETO F'C: 200 KG/CM2, ACABADO PULIDO, INCLUYE: MANO DE OBRA, MATERIALES, HERRAMIENTAS Y TODO LO NECESARIO PARA SU CORRECTA EJECUCIÓN	M2	0
4	COLUMNA DE 0.20 X 0.15 X 2.50 MTS. ARMADA CON CASTILLO PREFABRICADO ARMEX DE 0.15 X 0.15 ELECTROSOLDADO DOBLE Y CONCRETO F'C:200 KG/CM.2, INCLUYE: MANO DE OBRA, MATERIALES, HERRAMIENTAS Y TODO LO NECESARIO PARA SU CORRECTA EJECUCIÓN	PZA	0
5	MURO DE BLOCK CURADO A VAPOR DE 0.15 X 0.20 X 0.40, PEGADO CON MORTERO CEMENTO-ARENA 1-4, PLOMEADO +/- 0.50 CMS. INCLUYE: MANO DE OBRA, MATERIALES, HERRAMIENTA Y TODO LO NECESARIO PARA SU CORRECTA EJECUCIÓN	M2	7
6	CERRAMIENTO DE 0.20 X 0.15 ARMADO CON CASTILLO PREFABRICADO ARMEX DE 0.15 X 0.15 ELECTROSOLDADO DOBLE Y CONCRETO F'C:200 KG/CM.2, INCLUYE: MANO DE OBRA, MATERIALES, HERRAMIENTAS Y TODO LO NECESARIO PARA SU CORRECTA EJECUCIÓN	ML	7
7	LOSA DE 20 CMS. DE SISTEMA DE VIGUETA Y BOVEDILLA, HECHA CON CONCRETO F'C: 200 KG/CM2 EN CAMA DE COMPRESIÓN Y EN VIGA PERIMETRAL, INCLUYE: MANO DE OBRA, MATERIALES, HERRAMIENTA, CIMBRA Y TODO LO NECESARIO PARA SU CORRECTA EJECUCIÓN	M2	6.08
8	EMPASTADO DE 5 CMS. EN LOSA PARA DAR PENDIENTES PLUVIALES, INCLUYE: MANO DE OBRA, MATERIALES, HERRAMIENTA Y TODO LO NECESARIO PARA SU CORRECTA EJECUCIÓN	M2	6.08
9	PRETEL DE UNA CARRERA DE BLOCK DEL No. 6 PEGADO CON MORTERO CEMENTO-ARENA 1-4, LLEVA FILETE EN LA PARTE SUPERIOR DEL BLOCK DE 1 CMS. DE MORTERO, INCLUYE: MATERIALES, MANO DE OBRA, HERRAMIENTA Y TODO LO NECESARIO PARA SU CORRECTA EJECUCIÓN	M.L.	7
10	IMPERMEABILIZANTE ACRILICO A DOS MANOS, INCLUYE MANO DE OBRA, MATERIALES, HERRAMIENTA Y TODO LO NECESARIO PARA SU CORRECTA EJECUCIÓN	M2	6.08
11	INSTALACION ELECTRICA Y DE ILUMINACION POR CUARTO (CONSIDERAR RANURAS Y RESANES EN MUROS Y LOSAS) INCLUYE: MANO DE OBRA, MATERIALES, HERRAMIENTA Y TODO LO NECESARIO PARA SU CORRECTA EJECUCIÓN.	LOTE	1
12	INSTALACION HIDROSANITARIA/HIDRAULICA PARA SANITARIO, LAVADO Y REGADERA, INCLUYE: MANO DE OBRA, MATERIALES, HERRAMIENTA Y TODO LO NECESARIO PARA SU CORRECTA EJECUCIÓN	LOTE	1
13	ESTUCO EN MUROS INTERIORES Y EXTERIORES, INCLUYE: MANO DE OBRA, MATERIALES, HERRAMIENTA Y TODO LO NECESARIO PARA SU CORRECTA EJECUCIÓN	M.2	22.88
14	PINTURA VINILICA EN MUROS Y LOSAS (INTERIORES Y EXTERIORES), INCLUYE: MANO DE OBRA, MATERIALES, HERRAMIENTAS Y TODO LO NECESARIO PARA SU CORRECTA EJECUCIÓN	M.2	22.88
15	VENTANAS Y/O PUERTAS (SEGUN PROYECTO), INCLUYE: MANO DE OBRA, MATERIALES, HERRAMIENTAS Y TODO LO NECESARIO PARA SU CORRECTA EJECUCIÓN.	PZA	1
16	CONSTRUCCION DE ESCALERA HECHA DE CONCRETO F C- 200 KG/CM.2 ARMADA CON VARILLA DE 3/8' @ 20 CMS. EN AMBOS SENTIDOS, LOSA DE 19 CMS. DE ESPESOR MAS LOS ESCALONES DE 18 X 30 CMS., CIMENTACION CON ZAPATA CORRIDA DE 40 X 60 CMS. CON CONCRETO CICLOPEO F'C: 200 KG/CM.2, INCLUYE: MATERIAL, MANO DE OBRA, HERRAMIENTA Y TODO LO NECESARIO PARA SU CORRECTA EJECUCIÓN.	M.2	0

*[Handwritten signature]*



DIRECCIÓN GENERAL DE ASUNTOS JURÍDICOS

VASCONCELOS 725-3 COL. DEL VALLE SAN PEDRO GARZA GARCÍA  
 NUEVO LEÓN MEXICO

00000039



MS COMERCIALIZADORA E IMPORTADORA SA DE CV

17	RETIRO DE TECHO DE LAMINA EXISTENTE, DESCACHARRIZACION DE LA VIVIENDA Y RETIRO DE ESCOMBRO DURANTE EL TIEMPO QUE DURE LA OBRA, INCLUYE: MANO DE OBRA, MATERIALES, HERRAMIENTAS, FLETES, CUOTAS Y TODO LO NECESARIO PARA LA CORRECTA EJECUCION DE LOS TRABAJOS	LOTE	1
----	---	------	---

**Propuesta de solución de vivienda**  
 Beneficiario: FRANCISCO LOZANO MORALES  
 Ubicación: LUGO BLANCO DEL  
 Colonia: LUIS BERRIO  
 San Pedro Garza García N.L.  
 FCCO 42

MATERIALES	
1	Mano de obra
2	Retiro de techo
3	Descacharrizado
4	Retiro de escombros
5	Transporte de escombros
6	Alquiler de maquinaria
7	Alquiler de herramientas
8	Seguro de obra
9	Seguro de vida
10	Seguro de salud
11	Seguro de desempleo
12	Seguro de accidentes
13	Seguro de robo
14	Seguro de incendio
15	Seguro de inundación
16	Seguro de terremoto
17	Seguro de huracán
18	Seguro de viento
19	Seguro de nieve
20	Seguro de heladas
21	Seguro de sequía
22	Seguro de inundación
23	Seguro de contaminación
24	Seguro de ruido
25	Seguro de vibración
26	Seguro de contaminación acústica
27	Seguro de contaminación lumínica
28	Seguro de contaminación térmica
29	Seguro de contaminación química
30	Seguro de contaminación biológica
31	Seguro de contaminación radiactiva
32	Seguro de contaminación por plagas
33	Seguro de contaminación por plagas
34	Seguro de contaminación por plagas
35	Seguro de contaminación por plagas
36	Seguro de contaminación por plagas
37	Seguro de contaminación por plagas
38	Seguro de contaminación por plagas
39	Seguro de contaminación por plagas
40	Seguro de contaminación por plagas

**CONdiciones de ejecución**

1. El contratista deberá ser responsable de la ejecución de los trabajos y de la seguridad de la obra.  
 2. El contratista deberá proporcionar el personal necesario para la ejecución de los trabajos.  
 3. El contratista deberá proporcionar el equipo y herramientas necesarias para la ejecución de los trabajos.  
 4. El contratista deberá proporcionar el transporte necesario para la ejecución de los trabajos.  
 5. El contratista deberá proporcionar el seguro de obra necesario para la ejecución de los trabajos.  
 6. El contratista deberá proporcionar el seguro de vida necesario para la ejecución de los trabajos.  
 7. El contratista deberá proporcionar el seguro de salud necesario para la ejecución de los trabajos.  
 8. El contratista deberá proporcionar el seguro de desempleo necesario para la ejecución de los trabajos.  
 9. El contratista deberá proporcionar el seguro de accidentes necesario para la ejecución de los trabajos.  
 10. El contratista deberá proporcionar el seguro de robo necesario para la ejecución de los trabajos.  
 11. El contratista deberá proporcionar el seguro de incendio necesario para la ejecución de los trabajos.  
 12. El contratista deberá proporcionar el seguro de inundación necesario para la ejecución de los trabajos.  
 13. El contratista deberá proporcionar el seguro de terremoto necesario para la ejecución de los trabajos.  
 14. El contratista deberá proporcionar el seguro de huracán necesario para la ejecución de los trabajos.  
 15. El contratista deberá proporcionar el seguro de viento necesario para la ejecución de los trabajos.  
 16. El contratista deberá proporcionar el seguro de nieve necesario para la ejecución de los trabajos.  
 17. El contratista deberá proporcionar el seguro de heladas necesario para la ejecución de los trabajos.  
 18. El contratista deberá proporcionar el seguro de sequía necesario para la ejecución de los trabajos.  
 19. El contratista deberá proporcionar el seguro de inundación necesario para la ejecución de los trabajos.  
 20. El contratista deberá proporcionar el seguro de contaminación necesario para la ejecución de los trabajos.  
 21. El contratista deberá proporcionar el seguro de ruido necesario para la ejecución de los trabajos.  
 22. El contratista deberá proporcionar el seguro de vibración necesario para la ejecución de los trabajos.  
 23. El contratista deberá proporcionar el seguro de contaminación acústica necesario para la ejecución de los trabajos.  
 24. El contratista deberá proporcionar el seguro de contaminación lumínica necesario para la ejecución de los trabajos.  
 25. El contratista deberá proporcionar el seguro de contaminación térmica necesario para la ejecución de los trabajos.  
 26. El contratista deberá proporcionar el seguro de contaminación química necesario para la ejecución de los trabajos.  
 27. El contratista deberá proporcionar el seguro de contaminación biológica necesario para la ejecución de los trabajos.  
 28. El contratista deberá proporcionar el seguro de contaminación radiactiva necesario para la ejecución de los trabajos.  
 29. El contratista deberá proporcionar el seguro de contaminación por plagas necesario para la ejecución de los trabajos.  
 30. El contratista deberá proporcionar el seguro de contaminación por plagas necesario para la ejecución de los trabajos.  
 31. El contratista deberá proporcionar el seguro de contaminación por plagas necesario para la ejecución de los trabajos.  
 32. El contratista deberá proporcionar el seguro de contaminación por plagas necesario para la ejecución de los trabajos.  
 33. El contratista deberá proporcionar el seguro de contaminación por plagas necesario para la ejecución de los trabajos.  
 34. El contratista deberá proporcionar el seguro de contaminación por plagas necesario para la ejecución de los trabajos.  
 35. El contratista deberá proporcionar el seguro de contaminación por plagas necesario para la ejecución de los trabajos.  
 36. El contratista deberá proporcionar el seguro de contaminación por plagas necesario para la ejecución de los trabajos.  
 37. El contratista deberá proporcionar el seguro de contaminación por plagas necesario para la ejecución de los trabajos.  
 38. El contratista deberá proporcionar el seguro de contaminación por plagas necesario para la ejecución de los trabajos.  
 39. El contratista deberá proporcionar el seguro de contaminación por plagas necesario para la ejecución de los trabajos.  
 40. El contratista deberá proporcionar el seguro de contaminación por plagas necesario para la ejecución de los trabajos.

ATENTAMENTE

OMAR MENDEZ SOTRES  
 REPRESENTANTE LEGAL  
 MS COMERCIALIZADORA E IMPORTADORA SA DE CV



DIRECCIÓN GENERAL DE ASUNTOS JURÍDICOS

VASCONCELOS 725-3 COL. DI L. VALLE SAN PEDRO GARZA GARCIA  
 NUEVO LEON MEXICO

00000040





MS COMERCIALIZADORA E IMPORTADORA SA DE CV  
 MUNICIPIO DE SAN PEDRO GARZA GARCÍA, NUEVO LEÓN  
 Secretaría de Administración  
 Dirección de Adquisiciones

Concurso por Licitación Pública Nacional Presencial N° SA-DA-CL-23/2018 "Suministro e instalación de material y puesta en marcha para intervención de viviendas del municipio de San Pedro Garza García".

Partida no. 16 "J. Jesús Vázquez Oliva".  
 Anexo no. 1 "Especificaciones Técnicas"

Domicilio ubicado en Uranio # 414, Colonia San Pedro 400.

No.	CONCEPTO	UNIDAD	CANTIDAD
1	ZAPATA DE 0.50 X 0.50 X 0.20 ARMADA CON VARILLA DEL No. 3 @ 20 CMS. EN AMBOS SENTIDOS, INCLUYE: MANO DE OBRA, MATERIALES, HERRAMIENTAS Y TODO LO NECESARIO PARA SU CORRECTA EJECUCIÓN	PZA	2.00
2	DALA DE 0.20 X 0.15 ARMADA CON CASTILLO PREFABRICADO ARMEX DE 0.15 X 0.15 ELECTROSOLDADO DOBLE Y CONCRETO A BASE DE CONCRETO F'C: 200 KG/CM.2, INCLUYE: MANO DE OBRA, MATERIALES, HERRAMIENTAS Y TODO LO NECESARIO PARA SU CORRECTA EJECUCIÓN	ML	6.00
3	PISO DE 8 CMS. DE CONCRETO F'C: 200 KG/CM2, ACABADO PULIDO, INCLUYE: MANO DE OBRA, MATERIALES, HERRAMIENTAS Y TODO LO NECESARIO PARA SU CORRECTA EJECUCIÓN	M2	0.00
4	COLUMNA DE 0.20 X 0.15 X 2.50 MTS. ARMADA CON CASTILLO PREFABRICADO ARMEX DE 0.15 X 0.15 ELECTROSOLDADO DOBLE Y CONCRETO F'C: 200 KG/CM.2, INCLUYE: MANO DE OBRA, MATERIALES, HERRAMIENTAS Y TODO LO NECESARIO PARA SU CORRECTA EJECUCIÓN	PZA	2.00
5	MURO DE BLOCK CURADO A VAPOR DE 0.15 X 0.20 X 0.40, PEGADO CON MORTERO CEMENTO-ARENA 1-4, PLOMEADO +/- 0.50 CMS. INCLUYE: MANO DE OBRA, MATERIALES, HERRAMIENTA Y TODO LO NECESARIO PARA SU CORRECTA EJECUCIÓN	M2	18.00
6	CERRAMIENTO DE 0.20 X 0.15 ARMADO CON CASTILLO PREFABRICADO ARMEX DE 0.15 X 0.15 ELECTROSOLDADO DOBLE Y CONCRETO F'C: 200 KG/CM.2, INCLUYE: MANO DE OBRA, MATERIALES, HERRAMIENTAS Y TODO LO NECESARIO PARA SU CORRECTA EJECUCIÓN	ML	6.00
7	LOSA DE 20 CMS. DE SISTEMA DE VIGUETA Y BOVEDILLA, HECHA CON CONCRETO F'C: 200 KG/CM2 EN CAMA DE COMPRESIÓN Y EN VIGA PERIMETRAL, INCLUYE: MANO DE OBRA, MATERIALES, HERRAMIENTA, CIMBRA Y TODO LO NECESARIO PARA SU CORRECTA EJECUCIÓN	M2	0.00
8	EMPASTADO DE 5 CMS. EN LOSA PARA DAR PENDIENTES PLUVIALES, INCLUYE: MANO DE OBRA, MATERIALES, HERRAMIENTA Y TODO LO NECESARIO PARA SU CORRECTA EJECUCIÓN	M2	45.00
9	PRETEL DE UNA CARRERA DE BLOCK DEL No. 6 PEGADO CON MORTERO CEMENTO-ARENA 1-4, LLEVA FILETE EN LA PARTE SUPERIOR DEL BLOCK DE 1 CMS. DE MORTERO, INCLUYE: MATERIALES, MANO DE OBRA, HERRAMIENTA Y TODO LO NECESARIO PARA SU CORRECTA EJECUCIÓN	M.2	27.00
10	IMPERMEABILIZANTE ACRILICO A DOS MANOS, INCLUYE: MANO DE OBRA, MATERIALES, HERRAMIENTA Y TODO LO NECESARIO PARA SU CORRECTA EJECUCIÓN.	M.2	45.00
11	INSTALACION ELECTRICA Y DE ILUMINACION POR CUARTO (CONSIDERAR RANURAS Y RESANES EN MUROS Y LOSAS) INCLUYE: MANO DE OBRA, MATERIALES, HERRAMIENTA Y TODO LO NECESARIO PARA SU CORRECTA EJECUCIÓN.	LOTE	0.00
12	INSTALACION DE DORSANITAR, HIDRANTE PARA BAÑAR O LAVABO Y RECADERA, INCLUYE: MANO DE OBRA, MATERIALES, HERRAMIENTA Y TODO LO NECESARIO PARA SU CORRECTA EJECUCIÓN.	LOTE	2.00
13	ESTUCO EN MUROS INTERIORES Y EXTERIORES, INCLUYE: MANO DE OBRA, MATERIALES, HERRAMIENTA Y TODO LO NECESARIO PARA SU CORRECTA EJECUCIÓN	M.2	360.00
14	PINTURA VINILICA EN MUROS Y LOSAS (INTERIORES Y EXTERIORES), INCLUYE: MANO DE OBRA, MATERIALES, HERRAMIENTAS Y TODO LO NECESARIO PARA SU CORRECTA EJECUCIÓN	M.2	360.00
15	VENTANAS Y/O PUERTAS (SEGUN PROYECTO), INCLUYE: MANO DE OBRA, MATERIALES, HERRAMIENTAS Y TODO LO NECESARIO PARA SU CORRECTA EJECUCIÓN.	PZA	14.00
16	CONSTRUCCION DE ESCALERA HECHA DE CONCRETO F'C: 200 KG/CM.2 ARMADA CON VARILLA DE 3/8 @ 20 CMS: EN AMBOS SENTIDOS, LOSA DE 19 CMS. DE ESPESOR MAS LOS ESCALONES DE 18 X 30 CMS., CIMENTACION CON ZAPATA CORRIDA DE 40 X 60 CMS. CON CONCRETO CICLOPEO F'C: 200 KG/CM.2, INCLUYE: MATERIAL, MANO DE OBRA, HERRAMIENTA Y TODO LO NECESARIO PARA SU CORRECTA EJECUCIÓN.	M.2	6.00
17	RETIRO DE TECHO DE LAMINA EXISTENTE, DESCACHARRIZACION DE LA VIVIENDA Y RETIRO DE ESCOMBRO DURANTE EL TIEMPO QUE DURE LA OBRA, INCLUYE: MANO DE OBRA, MATERIALES,	LOTE	1.00



DIRECCIÓN GENERAL  
 ASUNTOS JURÍDICOS

VASCONCELOS 725-3 COL. DEL VALLE SAN PEDRO GARZA GARCIA  
 NUEVO LEON MEXICO

00000047



MS COMERCIALIZADORA E IMPORTADORA SA DE CV

HERRAMIENTAS, FLETES, CUOTAS Y TODO LO NECESARIO PARA LA CORRECTA EJECUCIÓN DE LOS TRABAJOS

**Propuesta de solución de vivienda**  
 Beneficiario: J. JESÚS VÁZQUEZ OUYA  
 Ubicación: URBANO # 414  
 Colonia: SAN PEDRO IIC  
 Municipio: SAN PEDRO GARZA GARCIA  
 Fecha: 14

**NOVEDADES**

A	...
B	...
C	...
D	...
E	...
F	...
G	...
H	...
I	...
J	...
K	...
L	...

CONSTRUCCIÓN DE...  
 1. CO...  
 2. CO...  
 3. CO...  
 4. CO...  
 5. CO...  
 6. CO...  
 7. CO...  
 8. CO...  
 9. CO...  
 10. CO...  
 11. CO...  
 12. CO...

**Propuesta de solución de vivienda**  
 Beneficiario: J. JESÚS VÁZQUEZ OUYA  
 Ubicación: URBANO # 414  
 Colonia: SAN PEDRO IIC  
 Municipio: SAN PEDRO GARZA GARCIA  
 Fecha: 14

**NOVEDADES**

A	...
B	...
C	...
D	...
E	...
F	...
G	...
H	...
I	...
J	...
K	...
L	...

CONSTRUCCIÓN DE...  
 1. CO...  
 2. CO...  
 3. CO...  
 4. CO...  
 5. CO...  
 6. CO...  
 7. CO...  
 8. CO...  
 9. CO...  
 10. CO...  
 11. CO...  
 12. CO...

ATENTAMENTE

OMAR MENDEZ SOTRES  
 REPRESENTANTE LEGAL  
 MS COMERCIALIZADORA E IMPORTADORA SA DE CV



00000048



MS COMERCIALIZADORA E IMPORTADORA SA DE CV  
 MUNICIPIO DE SAN PEDRO GARZA GARCÍA, NUEVO LEÓN  
 Secretaría de Administración  
 Dirección de Adquisiciones

Concurso por Licitación Pública Nacional Presencial N° SA-DA-CL-23/2018 "Suministro e instalación de material y puesta en marcha para intervención de viviendas del municipio de San Pedro Garza García".

Partida no. 17 "Joaquín Arizpe Tamez".  
 Anexo no. 1 "Especificaciones Técnicas"

Domicilio ubicado en Porfirio Díaz Ote. # 138, Colonia Barrancas Centro.

No.	CONCEPTO	UNIDAD	CANTIDAD
1	ZAPATA DE 0.50 X 0.50 X 0.20 ARMADA CON VÁRILLA DEL No. 3 @ 20 CMS. EN AMBOS SENTIDOS, INCLUYE: MANO DE OBRA, MATERIALES, HERRAMIENTAS Y TODO LO NECESARIO PARA SU CORRECTA EJECUCIÓN	PZA	0.00
2	DALA DE 0.20 X 0.15 ARMADA CON CASTILLO PREFABRICADO ARMEX DE 0.15 X 0.15 ELECTROSOLDADO DOBLE Y CONCRETO A BASE DE CONCRETO F'C:200 KG/CM.2, INCLUYE: MANO DE OBRA, MATERIALES, HERRAMIENTAS Y TODO LO NECESARIO PARA SU CORRECTA EJECUCIÓN	ML	0.00
3	PISO DE 8 CMS. DE CONCRETO F'C: 200 KG/CM2, ACABADO PULIDO, INCLUYE: MANO DE OBRA, MATERIALES, HERRAMIENTAS Y TODO LO NECESARIO PARA SU CORRECTA EJECUCIÓN	M2	0.00
4	COLUMNA DE 0.20 X 0.15 X 2.50 MTS. ARMADA CON CASTILLO PREFABRICADO ARMEX DE 0.15 X 0.15 ELECTROSOLDADO DOBLE Y CONCRETO F'C:200 KG/CM.2, INCLUYE: MANO DE OBRA, MATERIALES, HERRAMIENTAS Y TODO LO NECESARIO PARA SU CORRECTA EJECUCIÓN	PZA	0.00
5	MURO DE BLOCK CURADO A VAPOR DE 0.15 X 0.20 X 0.40, PEGADO CON MORTERO CEMENTO: ARENA 1-4, PLOMEADO +/- 0.50 CMS. INCLUYE: MANO DE OBRA, MATERIALES, HERRAMIENTA Y TODO LO NECESARIO PARA SU CORRECTA EJECUCIÓN	M2	0.00
6	CERRAMIENTO DE 0.20 X 0.15 ARMADO CON CASTILLO PREFABRICADO ARMEX DE 0.15 X 0.15 ELECTROSOLDADO DOBLE Y CONCRETO F'C:200 KG/CM.2, INCLUYE: MANO DE OBRA, MATERIALES, HERRAMIENTAS Y TODO LO NECESARIO PARA SU CORRECTA EJECUCIÓN	ML	0.00
7	LOSA DE 20 CMS. DE SISTEMA DE VIGUETA Y BOVEDILLA, HECHA CON CONCRETO F'C: 200 KG/CM2 EN CAMA DE COMPRESIÓN Y EN VIGA PERIMETRAL, INCLUYE: MANO DE OBRA, MATERIALES, HERRAMIENTA, CIMBRA Y TODO LO NECESARIO PARA SU CORRECTA EJECUCIÓN	M2	0.00
8	EMPASTADO DE 5 CMS. EN LOSA PARA DAR PENDIENTES PLUVIALES, INCLUYE: MANO DE OBRA, MATERIALES, HERRAMIENTA Y TODO LO NECESARIO PARA SU CORRECTA EJECUCIÓN	M2	50.00
9	PRETEL DE UNA CARRERA DE BLOCK DEL No. 6 PEGADO CON MORTERO CEMENTO-ARENA 1-4, LLEVA FILETE EN LA PARTE SUPERIOR DEL BLOCK DE 1 CMS. DE MORTERO, INCLUYE: MATERIALES, MANO DE OBRA, HERRAMIENTA Y TODO LO NECESARIO PARA SU CORRECTA EJECUCIÓN	M.L.	0.00
10	IMPERMEABILIZANTE ACRILICO A DOS MANOS, INCLUYE: MANO DE OBRA, MATERIALES, HERRAMIENTA Y TODO LO NECESARIO PARA SU CORRECTA EJECUCIÓN.	M2	50.00
11	INSTALACION ELECTRICA Y DE ILUMINACION POR CUARTO (CONSIDERAR RAJAS Y RESANES EN MUROS Y LOSAS) INCLUYE: MANO DE OBRA, MATERIALES, HERRAMIENTA Y TODO LO NECESARIO PARA SU CORRECTA EJECUCIÓN.	LOTE	0.00
12	INSTALACION HIDROSANITARIA/HIDRAULICA PARA SANITARIO, LAVABO Y REGADERA, INCLUYE: MANO DE OBRA, MATERIALES, HERRAMIENTA Y TODO LO NECESARIO PARA SU CORRECTA EJECUCIÓN	LOTE	0.00
13	ESTUCCO EN MUROS INTERIORES Y EXTERIORES INCLUYE: MANO DE OBRA, MATERIALES, HERRAMIENTA Y TODO LO NECESARIO PARA SU CORRECTA EJECUCIÓN	M2	200.00
14	PINTURA VINILICA EN MUROS Y LOSAS (INTERIORES Y EXTERIORES), INCLUYE: MANO DE OBRA, MATERIALES, HERRAMIENTAS Y TODO LO NECESARIO PARA SU CORRECTA EJECUCION	M2	200.00
15	VENTANAS Y/O PUERTAS (SEGUN PROYECTO), INCLUYE: MANO DE OBRA, MATERIALES, HERRAMIENTAS Y TODO LO NECESARIO PARA SU CORRECTA EJECUCIÓN.	PZA	0.00
16	CONSTRUCCION DE ESCALERA HECHA DE CONCRETO F'C 200 KG/CM 2 ARMADA CON VARILLA DE 3/8" @ 20 CMS. EN AMBOS SENTIDOS, LOSA DE 19 CMS. DE ESPESOR MAS LOS ESCALONES DE 18 X 30 CMS., CIMENTACION CON ZAPATA CORRIDA DE 40 X 60 CMS. CON CONCRETO CICLOPEO F'C: 200 KG/CM.2, INCLUYE: MATERIAL, MANO DE OBRA, HERRAMIENTA Y TODO LO NECESARIO PARA SU CORRECTA EJECUCIÓN.	M.2	0.00

*[Handwritten signature]*



DIRECCIÓN GENERAL DE ASUNTOS JURÍDICOS

VASCONCELOS 725-3 COL. DEL VALLE SAN PEDRO GARZA GARCÍA  
 NUEVO LEON MEXICO

*[Handwritten signature]*

00000040

WS

MS COMERCIALIZADORA E IMPORTADORA SA DE CV

17	RETIRO DE TECHO DE LAMINA EXISTENTE, DE SACARABIZACION DE LA VIVIENDA Y RETIRO DE ESCOMBRO DURANTE EL TIEMPO QUE DURE LA OBRA. INCLUYE: MANO DE OBRA, MATERIALES, HERRAMIENTAS, FLETES, CUOTAS Y TODO LO NECESARIO PARA LA CORRECTA EJECUCION DE LOS TRABAJOS	LOTE	1.00
----	---	------	------

ATENTAMENTE

  
OMAR MENDEZ SOTRES  
REPRESENTANTE LEGAL  
MS COMERCIALIZADORA E IMPORTADORA SA DE CV





DIRECCIÓN GENERAL DE ASUNTOS JURÍDICOS

00000050

VASCONCELOS 725-3 COL DEL VALLE SAN PEDRO GARZA GARCIA  
NUEVO LEON MEXICO



MS COMERCIALIZADORA E IMPORTADORA SA DE CV  
 MUNICIPIO DE SAN PEDRO GARZA GARCÍA, NUEVO LEÓN  
 Secretaría de Administración  
 Dirección de Adquisiciones

Concurso por Licitación Pública Nacional Presencial N° SA-DA-CL-23/2018 "Suministro e instalación de material y puesta en marcha para intervención de viviendas del municipio de San Pedro Garza García".

Partida no. 18 "Jorge Clemente Guevara Castañeda".  
 Anexo no. 1 "Especificaciones Técnicas"

Domicilio ubicado en Plan del Rio # 254-B, Col. Lucio Blanco II.

No.	CONCEPTO	UNIDAD	CANTIDAD
1	ZAPATA DE 0.50 X 0.50 X 0.20 ARMADA CON VARILLA DEL No. 3 @ 20 CMS. EN AMBOS SENTIDOS, INCLUYE: MANO DE OBRA, MATERIALES, HERRAMIENTAS Y TODO LO NECESARIO PARA SU CORRECTA EJECUCIÓN	PZA	3.00
2	DALA DE 0.20 X 0.15 ARMADA CON CASTILLO PREFABRICADO ARMEX DE 0.15 X 0.15 ELECTROSOLDADO DOBLE Y CONCRETO A BASE DE CONCRETO F'C: 200 KG/CM.2, INCLUYE: MANO DE OBRA, MATERIALES, HERRAMIENTAS Y TODO LO NECESARIO PARA SU CORRECTA EJECUCIÓN	ML	6.60
3	PISO DE 8 CMS. DE CONCRETO F'C: 200 KG/CM2. ACABADO PULIDO, INCLUYE: MANO DE OBRA, MATERIALES, HERRAMIENTAS Y TODO LO NECESARIO PARA SU CORRECTA EJECUCIÓN	M2	0.00
4	COLUMNA DE 0.20 X 0.15 X 2.50 MTS. ARMADA CON CASTILLO PREFABRICADO ARMEX DE 0.15 X 0.15 ELECTROSOLDADO DOBLE Y CONCRETO F'C: 200 KG/CM.2, INCLUYE: MANO DE OBRA, MATERIALES, HERRAMIENTAS Y TODO LO NECESARIO PARA SU CORRECTA EJECUCIÓN	PZA	3.00
5	MURO DE BLOCK CURADO A VAPOR DE 0.15 X 0.20 X 0.40, PEGADO CON MORTERO CEMENTO-ARENA 1-4, PLOMEADO +/- 0.50 CMS. INCLUYE: MANO DE OBRA, MATERIALES, HERRAMIENTA Y TODO LO NECESARIO PARA SU CORRECTA EJECUCIÓN	M2	16.50
6	CERRAMIENTO DE 0.20 X 0.15 ARMADO CON CASTILLO PREFABRICADO ARMEX DE 0.15 X 0.15 ELECTROSOLDADO DOBLE Y CONCRETO F'C: 200 KG/CM.2, INCLUYE: MANO DE OBRA, MATERIALES, HERRAMIENTAS Y TODO LO NECESARIO PARA SU CORRECTA EJECUCIÓN	ML	6.60
7	LOSA DE 20 CMS. DE SISTEMA DE VIGUETA Y BOVEDILLA, HECHA CON CONCRETO F'C: 200 KG/CM2 EN CAMA DE COMPRESIÓN Y EN VIGA PERIMETRAL, INCLUYE: MANO DE OBRA, MATERIALES, HERRAMIENTA, CIMBRA Y TODO LO NECESARIO PARA SU CORRECTA EJECUCIÓN	M2	43.36
8	EMPÁSTADO DE 5 CMS. EN LOSA PARA DAR PENDIENTES PLUVIALES, INCLUYE: MANO DE OBRA, MATERIALES, HERRAMIENTA Y TODO LO NECESARIO PARA SU CORRECTA EJECUCIÓN	M2	43.36
9	PRETEL DE UNA CARRERA DE BLOCK DEL No. 6 PEGADO CON MORTERO CEMENTO-ARENA 1-4, LLEVA FILETE EN LA PARTE SUPERIOR DEL BLOCK DE 1 CMS. DE MORTERO, INCLUYE: MATERIALES, MANO DE OBRA, HERRAMIENTA Y TODO LO NECESARIO PARA SU CORRECTA EJECUCIÓN	M.L.	36.40
10	IMPERMEABILIZANTE ACRILICO A DOS MANOS, INCLUYE: MANO DE OBRA, MATERIALES, HERRAMIENTA Y TODO LO NECESARIO PARA SU CORRECTA EJECUCIÓN.	M.2	43.36
11	INSTALACION ELECTRICA Y DE ILUMINACION POR CUARTO (CONSIDERAR RAJURAS Y RESERVES EN MUROS Y LOSAS) INCLUYE: MANO DE OBRA, MATERIALES, HERRAMIENTA Y TODO LO NECESARIO PARA SU CORRECTA EJECUCIÓN.	LOTE	3.00
12	INSTALACION HIDROSANITARIA/HIDRAULICA PARA SANITARIO, LAVABO Y REGADERA, INCLUYE MANO DE OBRA, MATERIALES, HERRAMIENTA Y TODO LO NECESARIO PARA SU CORRECTA EJECUCIÓN	LOTE	0.00
13	ESTUCO EN MUROS INTERIORES Y EXTERIORES, INCLUYE: MANO DE OBRA, MATERIALES, HERRAMIENTA Y TODO LO NECESARIO PARA SU CORRECTA EJECUCIÓN	M.2	90.92
14	PINTURA VINILICA EN MUROS Y LOSAS (INTERIORES Y EXTERIORES), INCLUYE: MANO DE OBRA, MATERIALES, HERRAMIENTAS Y TODO LO NECESARIO PARA SU CORRECTA EJECUCIÓN	M2	90.92
15	VENTANAS Y/O PUERTAS (SEGUN PROYECTO) INCLUYE MANO DE OBRA, MATERIALES, HERRAMIENTAS Y TODO LO NECESARIO PARA SU CORRECTA EJECUCION	PZA	9.00
16	CONSTRUCCION DE ESCALERA HECHA DE CONCRETO F'C: 200 KG/CM.2 ARMADA CON VARILLA DE 3/8" @ 20 CMS. EN AMBOS SENTIDOS, LOSA DE 19 CMS. DE ESPESOR MAS LOS ESCALONES DE 18 X 30 CMS., CIMENTACION CON ZAPATA CORRIDA DE 40 X 60 CMS. CON CONCRETO CICLOPEO F'C: 200 KG/CM.2, INCLUYE: MATERIAL, MANO DE OBRA, HERRAMIENTA Y TODO LO NECESARIO PARA SU CORRECTA EJECUCIÓN	M2	6.00
17	RETIRO DE TECHO DE LAMINA EXISTENTE, DESCACHARRIZACION DE LA VIVIENDA Y RETIRO DE ESCOMBRO DURANTE EL TIEMPO QUE DURE LA OBRA, INCLUYE: MANO DE OBRA, MATERIALES,	LOTE	1.00





MS

MS COMERCIALIZADORA E IMPORTADORA SA DE CV

HERRAMIENTAS, FLETES, CUOTAS Y TODO LO NECESARIO PARA LA CORRECTA EJECUCIÓN DE LOS TRABAJOS

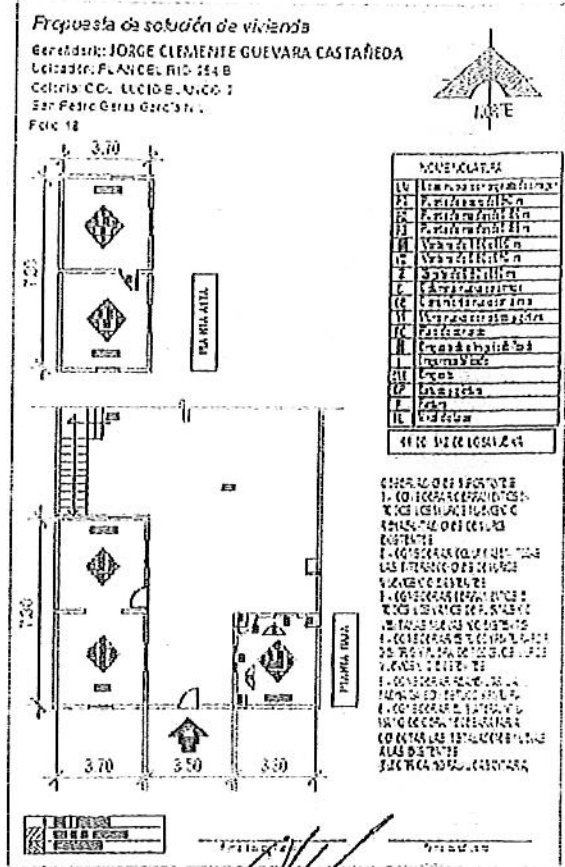

ATENTAMENTE

OMAR MENDEZ SOTRES  
 REPRESENTANTE LEGAL  
 MS COMERCIALIZADORA E IMPORTADORA SA DE CV

*[Handwritten signature]*



DIRECCIÓN GENERAL DE ASUNTOS JURÍDICOS

00000053

VASCONCELOS 725-3 COL. DEL VALLE SAN PEDRO GARZA GARCIA  
 NUEVO LEON MEXICO



MS COMERCIALIZADORA E IMPORTADORA SA DE CV  
 MUNICIPIO DE SAN PEDRO GARZA GARCÍA, NUEVO LEÓN  
 Secretaría de Administración  
 Dirección de Adquisiciones

Concurso por Licitación Pública Nacional Presencial N° SA-DA-CL-23/2018 "Suministro e instalación de material y puesta en marcha para intervención de viviendas del municipio de San Pedro Garza García".

Partida no. 19 "José Félix Rodríguez Rivera".  
 Anexo no. 1 "Especificaciones Técnicas"

Domicilio ubicado en Juan Frías # 163, Colonia Lázaro garza Ayala.

No.	CONCEPTO	UNIDAD	CANTIDAD
1	ZAPATA DE 0.50 X 0.50 X 0.20 ARMADA CON VARILLA DEL No. 3 @ 20 CMS. EN AMBOS SENTIDOS, INCLUYE: MANO DE OBRA, MATERIALES, HERRAMIENTAS Y TODO LO NECESARIO PARA SU CORRECTA EJECUCIÓN	PZA	0.00
2	DALA DE 0.20 X 0.15 ARMADA CON CASTILLO PREFABRICADO ARMEX DE 0.15 X 0.15 ELECTROSOLDADO DOBLE Y CONCRETO A BASE DE CONCRETO F'C:200 KG/CM.2, INCLUYE: MANO DE OBRA, MATERIALES, HERRAMIENTAS Y TODO LO NECESARIO PARA SU CORRECTA EJECUCIÓN	ML	4.50
3	PISO DE 8 CMS. DE CONCRETO F'C: 200 KG/CM2, ACABADO PULIDO, INCLUYE: MANO DE OBRA, MATERIALES, HERRAMIENTAS Y TODO LO NECESARIO PARA SU CORRECTA EJECUCIÓN	M2	0.00
4	COLUMNA DE 0.20 X 0.15 X 2.50 MTS. ARMADA CON CASTILLO PREFABRICADO ARMEX DE 0.15 X 0.15 ELECTROSOLDADO DOBLE Y CONCRETO F'C:200 KG/CM.2, INCLUYE: MANO DE OBRA, MATERIALES, HERRAMIENTAS Y TODO LO NECESARIO PARA SU CORRECTA EJECUCIÓN	PZA	6.00
5	MURO DE BLOCK CURADO A VAPOR DE 0.15 X 0.20 X 0.40, PEGADO CON MORTERO CEMENTO-ARENA 1-4, PLOMEADO +/- 0.50 CMS. INCLUYE: MANO DE OBRA, MATERIALES, HERRAMIENTA Y TODO LO NECESARIO PARA SU CORRECTA EJECUCIÓN	M2	11.25
6	CERRAMIENTO DE 0.20 X 0.15 ARMADO CON CASTILLO PREFABRICADO ARMEX DE 0.15 X 0.15 ELECTROSOLDADO DOBLE Y CONCRETO F'C:200 KG/CM.2, INCLUYE: MANO DE OBRA, MATERIALES, HERRAMIENTAS Y TODO LO NECESARIO PARA SU CORRECTA EJECUCIÓN	ML	4.50
7	LOSA DE 20 CMS. DE SISTEMA DE VIGUETA Y BUVEDILLA HECHA CON CONCRETO F'C: 200 KG/CM2 EN CAMA DE COMPRESIÓN Y EN VIGA PERIMETRAL, INCLUYE: MANO DE OBRA, MATERIALES, HERRAMIENTA, CIMBRA Y TODO LO NECESARIO PARA SU CORRECTA EJECUCIÓN	M2	36.00
8	EMPASTADO DE 5 CMS. EN LOSA PARA DAR PENDIENTES PLUVIALES, INCLUYE: MANO DE OBRA, MATERIALES, HERRAMIENTA Y TODO LO NECESARIO PARA SU CORRECTA EJECUCIÓN	M2	36.00
9	PRETEL DE UNA CARRERA DE BLOCK DEL No. 6 PEGADO CON CEMENTO-ARENA 1-4, LLEVA FLETE EN LA PARTE SUPERIOR DEL BLOCK DE 1 CMS. DE MORTERO, INCLUYE: MATERIALES, MANO DE OBRA, HERRAMIENTA Y TODO LO NECESARIO PARA SU CORRECTA EJECUCIÓN	ML	24.68
10	IMPERMEABILIZANTE ACRILICO A DOS MANOS, INCLUYE: MANO DE OBRA, MATERIALES, HERRAMIENTA Y TODO LO NECESARIO PARA SU CORRECTA EJECUCIÓN.	M2	36.00
11	INSTALACION ELECTRICA Y DE ILUMINACION POR CUARTO (CONSIDERAR RANURAS Y RESANES EN MUROS Y LOSAS) INCLUYE: MANO DE OBRA, MATERIALES, HERRAMIENTA Y TODO LO NECESARIO PARA SU CORRECTA EJECUCIÓN.	LOTE	2.00
12	INSTALACION HIDROSANITARIA/HIDRAULICA PARA SANITARIO LAVABO Y RECADERA, INCLUYE: MANO DE OBRA, MATERIALES, HERRAMIENTA Y TODO LO NECESARIO PARA SU CORRECTA EJECUCIÓN	LOTE	0.00
13	ESTUCO EN MUROS INTERIORES Y EXTERIORES, INCLUYE: MANO DE OBRA, MATERIALES, HERRAMIENTA Y TODO LO NECESARIO PARA SU CORRECTA EJECUCIÓN	M2	68.37
14	PINTURA VINILICA EN MUROS Y LOSAS (INTERIORES Y EXTERIORES), INCLUYE: MANO DE OBRA, MATERIALES, HERRAMIENTAS Y TODO LO NECESARIO PARA SU CORRECTA EJECUCIÓN	M2	68.37
15	VENTANAS Y/O PUERTAS (SEGUN PROYECTO), INCLUYE: MANO DE OBRA, MATERIALES, HERRAMIENTAS Y TODO LO NECESARIO PARA SU CORRECTA EJECUCIÓN.	PZA	4.00
16	CONSTRUCCION DE ESCALERA HECHA DE CONCRETO F'C: 200 KG/CM.2 ARMADA CON VARILLA DE 3/8" @ 20 CMS. EN AMBOS SENTIDOS, LOSA DE 19 CMS. DE ESPESOR MAS LOS ESCALONES DE 18 X 30 CMS., CIMENTACION CON ZAPATA CORRIJA DE 40 X 60 CMS. CON CONCRETO C.CIOPED F'C: 200 KG/CM.2, INCLUYE: MATERIAL, MANO DE OBRA, HERRAMIENTA Y TODO LO NECESARIO PARA SU CORRECTA EJECUCIÓN	M2	0.00
17	RETIRO DE TECHO DE LAMINA EXISTENTE, DESCONTAMACION DE LA VIVIENDA Y RETIRO DE ESCOMBRO DURANTE EL TIEMPO QUE DURE LA OBRA, INCLUYE: MANO DE OBRA, MATERIALES,	LOTE	1.00



00000053







MS COMERCIALIZADORA E IMPORTADORA SA DE CV  
 MUNICIPIO DE SAN PEDRO GARZA GARCÍA, NUEVO LEÓN  
 Secretaría de Administración  
 Dirección de Adquisiciones

Concurso por Licitación Pública Nacional Presencial N° SA-DA-CL-23/2018 "Suministro e instalación de material y puesta en marcha para intervención de viviendas del municipio de San Pedro Garza García".

Partida no. 20 "José Luis Saucedo Robledo".  
 Anexo no. 1 "Especificaciones Técnicas"

Domicilio ubicado en Puebla # 109 Pte. Colonia Centro.

No.	CONCEPTO	UNIDAD	CANTIDAD
1	ZAPATA DE 0.50 X 0.50 X 0.20 ARMADA CON VARILLA DEL N° 3 @ 20 CMS EN AMBOS SENTIDOS, INCLUYE: MANO DE OBRA, MATERIALES, HERRAMIENTAS Y TODO LO NECESARIO PARA SU CORRECTA EJECUCIÓN	PZA	6.00
2	DALA DE 0.20 X 0.15 ARMADA CON CASTILLO PREFABRICADO ARMEX DE 0.15 X 0.15 ELECTROSOLDADO DOBLE Y CONCRETO A BASE DE CONCRETO F'C:200 KG/CM.2, INCLUYE: MANO DE OBRA, MATERIALES, HERRAMIENTAS Y TODO LO NECESARIO PARA SU CORRECTA EJECUCIÓN	ML	26.30
3	PISO DE 8 CMS. DE CONCRETO F'C: 200 KG/CM2, ACABADO PULIDO, INCLUYE: MANO DE OBRA, MATERIALES, HERRAMIENTAS Y TODO LO NECESARIO PARA SU CORRECTA EJECUCIÓN	M2	0.00
4	COLUMNA DE 0.20 X 0.15 X 2.50 MTS. ARMADA CON CASTILLO PREFABRICADO ARMEX DE 0.15 X 0.15 ELECTROSOLDADO DOBLE Y CONCRETO F'C:200 KG/CM.2, INCLUYE: MANO DE OBRA, MATERIALES, HERRAMIENTAS Y TODO LO NECESARIO PARA SU CORRECTA EJECUCIÓN	PZA	12.00
5	MURO DE BLOCK CURADO A VAPOR DE 0.15 X 0.20 X 0.40, PEGADO CON MORTERO CEMENTO-ARENA 1-4, PLOMEADO +/- 0.50 CMS. INCLUYE: MANO DE OBRA, MATERIALES, HERRAMIENTA Y TODO LO NECESARIO PARA SU CORRECTA EJECUCIÓN	M2	131.50
6	CERRAMIENTO DE 0.20 X 0.15 ARMADO CON CASTILLO PREFABRICADO ARMEX DE 0.15 X 0.15 ELECTROSOLDADO DOBLE Y CONCRETO F'C:200 KG/CM.2, INCLUYE: MANO DE OBRA, MATERIALES, HERRAMIENTAS Y TODO LO NECESARIO PARA SU CORRECTA EJECUCIÓN	ML	52.60
7	LOSA DE 20 CMS. DE SISTEMA DE VIGUETA Y BOVEDILLA, HECHA CON CONCRETO F'C:200 KG/CM2 EN CAMA DE COMPRESIÓN Y EN VIGA PERIMETRAL, INCLUYE: MANO DE OBRA, MATERIALES, HERRAMIENTA, CIMBRA Y TODO LO NECESARIO PARA SU CORRECTA EJECUCIÓN	M2	60.20
8	EMPASTADO DE 5 CMS. EN LOSA PARA DAR PENDIENTES PLUVIALES, INCLUYE: MANO DE OBRA, MATERIALES, HERRAMIENTA Y TODO LO NECESARIO PARA SU CORRECTA EJECUCIÓN	M2	60.20
9	PRETEL DE UNA CARRERA DE BLOCK DEL N° 6 PEGADO CON MORTERO CEMENTO-ARENA 1-1 LLEVA FILETE EN LA PARTE SUPERIOR DEL BLOCK DE 1 CMS. DE MORTERO, INCLUYE: MATERIALES, MANO DE OBRA, HERRAMIENTA Y TODO LO NECESARIO PARA SU CORRECTA EJECUCIÓN	M.L.	22.00
10	IMPERMEABILIZANTE ACRILICO A DOS MANOS, INCLUYE: MANO DE OBRA, MATERIALES, HERRAMIENTA Y TODO LO NECESARIO PARA SU CORRECTA EJECUCIÓN	M.2	60.20
11	INSTALACION ELECTRICA Y DE ILUMINACION POR CUARTO (CONSIDERAR BANURAS Y RESALES EN MUROS Y LOSAS) INCLUYE: MANO DE OBRA, MATERIALES, HERRAMIENTA Y TODO LO NECESARIO PARA SU CORRECTA EJECUCIÓN.	LOTE	4.00
12	INSTALACION HIDROSANITARIA/HIDRAULICA PARA SANITARIO, LAVABO Y REGADERA, INCLUYE: MANO DE OBRA, MATERIALES, HERRAMIENTA Y TODO LO NECESARIO PARA SU CORRECTA EJECUCIÓN	LOTE	1.00
13	ESTUCO EN MUROS INTERIORES Y EXTERIORES, INCLUYE: MANO DE OBRA, MATERIALES, HERRAMIENTA Y TODO LO NECESARIO PARA SU CORRECTA EJECUCIÓN	M.2	332.00
14	PINTURA VINILICA EN MUROS Y LOSAS (INTERIORES Y EXTERIORES), INCLUYE: MANO DE OBRA, MATERIALES, HERRAMIENTAS Y TODO LO NECESARIO PARA SU CORRECTA EJECUCIÓN	M.2	332.00
15	VENTANAS Y/O PUERTAS (SEGUN PROYECTO), INCLUYE: MANO DE OBRA, MATERIALES, HERRAMIENTAS Y TODO LO NECESARIO PARA SU CORRECTA EJECUCIÓN.	PZA	7.00
16	CONSTRUCCION DE ESCALERA HECHA DE CONCRETO F'C: 200 KG/CM.2 ARMADA CON VARILLA DE 3/8" @ 20 CMS. EN AMBOS SENTIDOS, LOSA DE 19 CMS. DE ESPESOR MAS LOS ESCALONES DE 18 X 30 CMS, CIMENTACION CON ZAPATA CORRIDA DE 40 X 60 CMS CON CONCRETO CICLOPEO F'C: 200 KG/CM 2, INCLUYE: MATERIAL, MANO DE OBRA, HERRAMIENTA Y TODO LO NECESARIO PARA SU CORRECTA EJECUCIÓN.	M 2	6.00
17	RETIRO DE TECHO DE LAMINA EXISTENTE, DESCACHARRIZACION DE LA VIVIENDA Y RETIRO DE ESCOMBRO DURANTE EL TIEMPO QUE DURE LA OBRA, INCLUYE: MANO DE OBRA, MATERIALES,	LOTE	1.00



00000055



MS COMERCIALIZADORA E IMPORTADORA SA DE CV

HERRAMIENTAS, FLETES, CUOTAS Y TODO LO NECESARIO PARA LA CORRECTA EJECUCIÓN DE LOS TRABAJOS

**Propuesta de solución de vivienda**  
 Generador: JOSE LUIS SAUCECO ROBLEDO  
 Ubicación: FUES, A. 169  
 Colonia: ZONA CENTRO (CABO)  
 San Pedro Garza García N.L.  
 Foto 20

MATERIALES	
1	CONCRETO
2	ACERO
3	CEMENTO
4	ALBAÑILERIA
5	TEJADO
6	PUERTAS
7	VENTANAS
8	BAÑOS
9	COCINA
10	PLANTAS
11	ALUMINIO
12	VIDRIO
13	PAPEL PARED
14	PAPEL PISO
15	MOBILIARIO
16	ACCESORIOS
17	REVESTIMIENTO
18	ALUMINIO
19	VIDRIO
20	PAPEL PARED
21	PAPEL PISO
22	MOBILIARIO
23	ACCESORIOS
24	REVESTIMIENTO
25	ALUMINIO
26	VIDRIO
27	PAPEL PARED
28	PAPEL PISO
29	MOBILIARIO
30	ACCESORIOS
31	REVESTIMIENTO
32	ALUMINIO
33	VIDRIO
34	PAPEL PARED
35	PAPEL PISO
36	MOBILIARIO
37	ACCESORIOS
38	REVESTIMIENTO
39	ALUMINIO
40	VIDRIO
41	PAPEL PARED
42	PAPEL PISO
43	MOBILIARIO
44	ACCESORIOS
45	REVESTIMIENTO
46	ALUMINIO
47	VIDRIO
48	PAPEL PARED
49	PAPEL PISO
50	MOBILIARIO
51	ACCESORIOS
52	REVESTIMIENTO
53	ALUMINIO
54	VIDRIO
55	PAPEL PARED
56	PAPEL PISO
57	MOBILIARIO
58	ACCESORIOS
59	REVESTIMIENTO
60	ALUMINIO
61	VIDRIO
62	PAPEL PARED
63	PAPEL PISO
64	MOBILIARIO
65	ACCESORIOS
66	REVESTIMIENTO
67	ALUMINIO
68	VIDRIO
69	PAPEL PARED
70	PAPEL PISO
71	MOBILIARIO
72	ACCESORIOS
73	REVESTIMIENTO
74	ALUMINIO
75	VIDRIO
76	PAPEL PARED
77	PAPEL PISO
78	MOBILIARIO
79	ACCESORIOS
80	REVESTIMIENTO
81	ALUMINIO
82	VIDRIO
83	PAPEL PARED
84	PAPEL PISO
85	MOBILIARIO
86	ACCESORIOS
87	REVESTIMIENTO
88	ALUMINIO
89	VIDRIO
90	PAPEL PARED
91	PAPEL PISO
92	MOBILIARIO
93	ACCESORIOS
94	REVESTIMIENTO
95	ALUMINIO
96	VIDRIO
97	PAPEL PARED
98	PAPEL PISO
99	MOBILIARIO
100	ACCESORIOS

CONSTRUCCIÓN VIVIENDA  
 1. COCINA  
 2. BAÑO  
 3. VESTIBULO  
 4. SALÓN  
 5. DORMITORIO  
 6. COCINA  
 7. BAÑO  
 8. VESTIBULO  
 9. SALÓN  
 10. DORMITORIO  
 11. COCINA  
 12. BAÑO  
 13. VESTIBULO  
 14. SALÓN  
 15. DORMITORIO  
 16. COCINA  
 17. BAÑO  
 18. VESTIBULO  
 19. SALÓN  
 20. DORMITORIO  
 21. COCINA  
 22. BAÑO  
 23. VESTIBULO  
 24. SALÓN  
 25. DORMITORIO  
 26. COCINA  
 27. BAÑO  
 28. VESTIBULO  
 29. SALÓN  
 30. DORMITORIO  
 31. COCINA  
 32. BAÑO  
 33. VESTIBULO  
 34. SALÓN  
 35. DORMITORIO  
 36. COCINA  
 37. BAÑO  
 38. VESTIBULO  
 39. SALÓN  
 40. DORMITORIO  
 41. COCINA  
 42. BAÑO  
 43. VESTIBULO  
 44. SALÓN  
 45. DORMITORIO  
 46. COCINA  
 47. BAÑO  
 48. VESTIBULO  
 49. SALÓN  
 50. DORMITORIO  
 51. COCINA  
 52. BAÑO  
 53. VESTIBULO  
 54. SALÓN  
 55. DORMITORIO  
 56. COCINA  
 57. BAÑO  
 58. VESTIBULO  
 59. SALÓN  
 60. DORMITORIO  
 61. COCINA  
 62. BAÑO  
 63. VESTIBULO  
 64. SALÓN  
 65. DORMITORIO  
 66. COCINA  
 67. BAÑO  
 68. VESTIBULO  
 69. SALÓN  
 70. DORMITORIO  
 71. COCINA  
 72. BAÑO  
 73. VESTIBULO  
 74. SALÓN  
 75. DORMITORIO  
 76. COCINA  
 77. BAÑO  
 78. VESTIBULO  
 79. SALÓN  
 80. DORMITORIO  
 81. COCINA  
 82. BAÑO  
 83. VESTIBULO  
 84. SALÓN  
 85. DORMITORIO  
 86. COCINA  
 87. BAÑO  
 88. VESTIBULO  
 89. SALÓN  
 90. DORMITORIO  
 91. COCINA  
 92. BAÑO  
 93. VESTIBULO  
 94. SALÓN  
 95. DORMITORIO  
 96. COCINA  
 97. BAÑO  
 98. VESTIBULO  
 99. SALÓN  
 100. DORMITORIO

ATENTAMENTE

OMAR MENDEZ SOTRES  
 REPRESENTANTE LEGAL  
 MS COMERCIALIZADORA E IMPORTADORA SA DE CV



DIRECCIÓN GENERAL DE ASUNTOS JURÍDICOS

VASCONCELOS 725-3 COL. DEL VALLE SAN PEDRO GARZA GARCIA  
 NUEVO LEON MEXICO

00000056



MS COMERCIALIZADORA E IMPORTADORA SA DE CV  
 MUNICIPIO DE SAN PEDRO GARZA GARCÍA, NUEVO LEÓN  
 Secretaría de Administración  
 Dirección de Adquisiciones

Concurso por Licitación Pública Nacional Presencial N° SA-DA-CL-23/2018 "Suministro e instalación de material y puesta en marcha para intervención de viviendas del municipio de San Pedro Garza García"

Partida no. 25 "Juana Puente Rocha".  
 Anexo no. 1 "Especificaciones Técnicas"

Domicilio ubicado en Néstor García # 121, Colonia Lázaro Garza Ayala.

No.	CONCEPTO	UNIDAD	CANTIDAD
1	ZAPATA DE 0.50 X 0.50 X 0.20 ARMADA CON VARILLA DEL No. 3 @ 20 CMS. EN AMBOS SENTIDOS, INCLUYE: MANO DE OBRA, MATERIALES, HERRAMIENTAS Y TODO LO NECESARIO PARA SU CORRECTA EJECUCIÓN	PZA	7.00
2	DALA DE 0.20 X 0.15 ARMADA CON CASTILLO PREFABRICADO ARMEX DE 0.15 X 0.15 ELECTROSOLDADO DOBLE Y CONCRETO A BASE DE CONCRETO F' C: 200 KG/CM.2, INCLUYE MANO DE OBRA, MATERIALES, HERRAMIENTAS Y TODO LO NECESARIO PARA SU CORRECTA EJECUCIÓN	Ml	27.81
3	PISO DE 8 CMS. DE CONCRETO F' C: 200 KG/CM2, ACABADO PULIDO, INCLUYE: MANO DE OBRA, MATERIALES, HERRAMIENTAS Y TODO LO NECESARIO PARA SU CORRECTA EJECUCIÓN	M2	0.00
4	COLUMNA DE 0.20 X 0.15 X 2.50 MTS. ARMADA CON CASTILLO PREFABRICADO ARMEX DE 0.15 X 0.15 ELECTROSOLDADO DOBLE Y CONCRETO F' C: 200 KG/CM.2, INCLUYE: MANO DE OBRA, MATERIALES, HERRAMIENTAS Y TODO LO NECESARIO PARA SU CORRECTA EJECUCIÓN	PZA	16.00
5	MURO DE BLOCK CURADO A VAPOR DE 0.15 X 0.20 X 0.40, PECADO CON MORTERO CEMENTO-ARENA 1-4, PLOMEADO +/- 0.50 CMS. INCLUYE: MANO DE OBRA, MATERIALES, HERRAMIENTA Y TODO LO NECESARIO PARA SU CORRECTA EJECUCIÓN	M2	128.05
6	CERRAMIENTO DE 0.20 X 0.15 ARMADO CON CASTILLO PREFABRICADO ARMEX DE 0.15 X 0.15 ELECTROSOLDADO DOBLE Y CONCRETO F' C: 200 KG/CM.2, INCLUYE: MANO DE OBRA, MATERIALES, HERRAMIENTAS Y TODO LO NECESARIO PARA SU CORRECTA EJECUCIÓN	Ml	51.22
7	LOSA DE 20 CMS. DE SISTEMA DE VIGUETA Y BOVEDILLA, HECHA CON CONCRETO F' C: 200 KG/CM2 EN CAMA DE COMPRESIÓN Y EN V.G.A PERIMETRAL, INCLUYE: MANO DE OBRA, MATERIALES, HERRAMIENTA, CIMBRA Y TODO LO NECESARIO PARA SU CORRECTA EJECUCIÓN	M2	28.00
8	EMPASTADO DE 5 CMS. EN LOSA PARA DAR PENDIENTES PLUVIALES, INCLUYE: MANO DE OBRA, MATERIALES, HERRAMIENTA Y TODO LO NECESARIO PARA SU CORRECTA EJECUCIÓN	M2	28.00
9	PRETIL DE UNA CARREJA DE BLOCK DEL No. 3 PEGADO CON MORTERO CEMENTO-ARENA 1-4 LLEVA FILETE EN LA PARTE SUPERIOR DEL BLOCK DE 1 CMS. DE MORTERO INCLUYE: MATERIALES, MANO DE OBRA, HERRAMIENTA Y TODO LO NECESARIO PARA SU CORRECTA EJECUCIÓN	Ml	23.41
10	IMPERMEABILIZANTE ACRILICO A DOS MANOS, INCLUYE: MANO DE OBRA, MATERIALES, HERRAMIENTA Y TODO LO NECESARIO PARA SU CORRECTA EJECUCIÓN.	M.2	28.00
11	INSTALACION ELECTRICA Y DE ILUMINACION POR CUARTO (CONSIDERAR RANURAS Y RESANES EN MUROS Y LOSAS) INCLUYE: MANO DE OBRA, MATERIALES, HERRAMIENTA Y TODO LO NECESARIO PARA SU CORRECTA EJECUCIÓN.	LOTE	3.00
12	INSTALACION HIDROSANITARIA/HIDRAULICA PARA SANITARIO, LAVABO Y REGADERA, INCLUYE: MANO DE OBRA, MATERIALES, HERRAMIENTA Y TODO LO NECESARIO PARA SU CORRECTA EJECUCIÓN	LOTE	1.00
13	ESTUCO EN MUROS INTERIORES Y EXTERIORES, INCLUYE: MANO DE OBRA, MATERIALES, HERRAMIENTA Y TODO LO NECESARIO PARA SU CORRECTA EJECUCIÓN	M.2	293.46
14	PINTURA VINILICA EN MUROS Y LOSAS (INTERIORES Y EXTERIORES), INCLUYE: MANO DE OBRA, MATERIALES, HERRAMIENTAS Y TODO LO NECESARIO PARA SU CORRECTA EJECUCIÓN	M.2	293.46
15	VENTANAS Y/O PUERTAS (SEGUN PROYECTO), INCLUYE: MANO DE OBRA, MATERIALES, HERRAMIENTAS Y TODO LO NECESARIO PARA SU CORRECTA EJECUCIÓN.	PZA	6.00
16	CONSTRUCCION DE ESCALERA HECHA DE CONCRETO F' C: 200 KG/CM.2 ARMADA CON VARILLA DE 3/8" @ 20 CMS. EN AMBOS SENTIDOS, LOSA DE 19 CMS. DE ESPESOR MAS LOS ESCALONES DE 18 X 30 CMS., CIMENTACION CON ZAPATA CORRIDA DE 40 X 60 CMS. CON CONCRETO CICLOPEO F' C: 200 KG/CM.2, INCLUYE: MATERIAL, MANO DE OBRA, HERRAMIENTA Y TODO LO NECESARIO PARA SU CORRECTA EJECUCIÓN.	M.2	0.00

*[Handwritten signature]*

00000065

*[Handwritten signature]*



175

MS COMERCIALIZADORA E IMPORTADORA SA DE CV

17	RETIRO DE TECHO DE LAMINA EXISTENTE, DESCACHARRIZACION DE LA VIVIENDA Y RETIRO DE ESCOMBRO DURANTE EL TIEMPO QUE DURE LA OBRA, INCLUYE: MANO DE OBRA, MATERIALES, HERRAMIENTAS, FLETES, CUOTAS Y TODO LO NECESARIO PARA LA CORRECTA EJECUCION DE LOS TRABAJOS	LOTE	1.00
----	---	------	------

**Propuesta de solución de vivienda**  
 Beneficiario: JUNIA PUDITE ROCHA  
 Ubicación: NESTOR GARCÍA # 121  
 Colonia: LAZARO GARZA AYALA  
 San Pedro Garza García N.L.  
 Folio 25

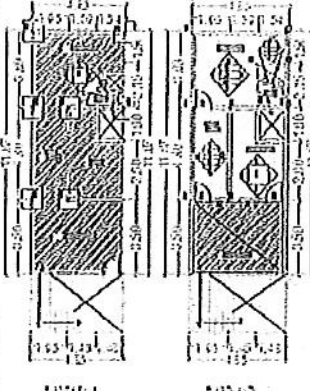
MATERIALS	
1	...
2	...
3	...
4	...
5	...
6	...
7	...
8	...
9	...
10	...
11	...
12	...
13	...
14	...
15	...
16	...
17	...
18	...
19	...
20	...
21	...
22	...
23	...
24	...
25	...

14.70 x 11.10      11.70 x 11.10

14.70 x 11.10      11.70 x 11.10

*[Handwritten Signature]*  
 ATENTAMENTE

OMAR MENDEZ SOTRES  
 REPRESENTANTE LEGAL  
 MS COMERCIALIZADORA E IMPORTADORA SA DE CV

*[Handwritten Signature]*



00000000





MS COMERCIALIZADORA E IMPORTADORA SA DE CV  
 MUNICIPIO DE SAN PEDRO GARZA GARCÍA, NUEVO LEÓN  
 Secretaría de Administración  
 Dirección de Adquisiciones

Concurso por Licitación Pública Nacional Presencial N° SA-DA-CL-23/2018 "Suministro e instalación de material y puesta en marcha para intervención de viviendas del municipio de San Pedro Garza García"

Partida no. 28 "Ma. De la Luz Campos Reyes".  
 Anexo no. 1 "Especificaciones Técnicas"

Domicilio ubicado en Potasio # 413, Colonia San Pedro 400.

No.	CONCEPTO	UNIDAD	CANTIDAD
1	ZAPATA DE 0.50 X 0.50 X 0.20 ARMADA CON VARILLA DEL No. 3 @ 20 CMS. EN AMBOS SENTIDOS, INCLUYE: MANO DE OBRA, MATERIALES, HERRAMIENTAS Y TODO LO NECESARIO PARA SU CORRECTA EJECUCIÓN	PZA	6.00
2	DALA DE 0.20 X 0.15 ARMADA CON CASTILLO PREFABRICADO ARMEX DE 0.15 X 0.15 ELECTROSOLDADO DOBLE Y CONCRETO A BASE DE CONCRETO F'C:200 KG/CM.2, INCLUYE: MANO DE OBRA, MATERIALES, HERRAMIENTAS Y TODO LO NECESARIO PARA SU CORRECTA EJECUCIÓN	ML	18.80
3	PISO DE 8 CMS. DE CONCRETO F'C: 200 KG/CM2, ACABADO PULIDO, INCLUYE: MANO DE OBRA, MATERIALES, HERRAMIENTAS Y TODO LO NECESARIO PARA SU CORRECTA EJECUCIÓN	M2	20.98
4	COLUMNA DE 0.20 X 0.15 X 2.50 MTS. ARMADA CON CASTILLO PREFABRICADO ARMEX DE 0.15 X 0.15 ELECTROSOLDADO DOBLE Y CONCRETO F'C:200 KG/CM.2, INCLUYE: MANO DE OBRA, MATERIALES, HERRAMIENTAS Y TODO LO NECESARIO PARA SU CORRECTA EJECUCIÓN	PZA	6.00
5	MURO DE BLOCK CURADO A VAPOR DE 0.15 X 0.20 X 0.40, PEGADO CON MORTERO CEMENTO-ARENA 1-4, PLOMEADO +/- 0.50 CMS. INCLUYE: MANO DE OBRA, MATERIALES, HERRAMIENTA Y TODO LO NECESARIO PARA SU CORRECTA EJECUCIÓN	M2	47.00
6	CERRAMIENTO DE 0.20 X 0.15 ARMADO CON CASTILLO PREFABRICADO ARMEX DE 0.15 X 0.15 ELECTROSOLDADO DOBLE Y CONCRETO F'C:200 KG/CM.2, INCLUYE: MANO DE OBRA, MATERIALES, HERRAMIENTAS Y TODO LO NECESARIO PARA SU CORRECTA EJECUCIÓN	ML	18.80
7	LOSA DE 20 CMS. DE SISTEMA DE VIGUETA Y BOVEDILLA, HECHA CON CONCRETO F'C: 200 KG/CM2 EN CAMA DE COMPRESIÓN Y EN VIGA PERIMETRAL, INCLUYE: MANO DE OBRA, MATERIALES, HERRAMIENTA, CIMBRA Y TODO LO NECESARIO PARA SU CORRECTA EJECUCIÓN	M2	20.98
8	EMPASTADO DE 5 CMS. EN LOSA PARA DAR PENDIENTES PLUVIALES, INCLUYE: MANO DE OBRA, MATERIALES, HERRAMIENTA Y TODO LO NECESARIO PARA SU CORRECTA EJECUCIÓN	M2	20.98
9	PRETIL DE UNA CARRERA DE BLOCK DEL No. 6 PEGADO CON MORTERO CEMENTO-ARENA 1-4, LLEVA FILETE EN LA PARTE SUPERIOR DEL BLOCK DE 1 CMS. DE MORTERO, INCLUYE: MANO DE OBRA, HERRAMIENTA Y TODO LO NECESARIO PARA SU CORRECTA EJECUCIÓN	ML	18.80
10	IMPERMEABILIZANTE ACRILICO A DOS MANOS, INCLUYE: MANO DE OBRA, MATERIALES, HERRAMIENTA Y TODO LO NECESARIO PARA SU CORRECTA EJECUCIÓN.	M2	20.98
11	INSTALACION ELECTRICA Y DE ILUMINACION POR CUARTO (CONSIDERAR RANURAS Y RESANES EN MUROS Y LOSAS) INCLUYE: MANO DE OBRA, MATERIALES, HERRAMIENTA Y TODO LO NECESARIO PARA SU CORRECTA EJECUCIÓN.	LOTE	1.00
12	INSTALACION HIDROSANITARIA/HIDRAULICA PARA SANITARIO, LAVABO Y REGADERA, INCLUYE: MANO DE OBRA, MATERIALES, HERRAMIENTA Y TODO LO NECESARIO PARA SU CORRECTA EJECUCIÓN	LOTE	1.00
13	ESTUCO EN MUROS INTERIORES Y EXTERIORES, INCLUYE: MANO DE OBRA, MATERIALES, HERRAMIENTA Y TODO LO NECESARIO PARA SU CORRECTA EJECUCIÓN	M2	122.50
14	PINTURA VINILICA EN MUROS Y LOSAS (INTERIORES Y EXTERIORES), INCLUYE: MANO DE OBRA, MATERIALES, HERRAMIENTAS Y TODO LO NECESARIO PARA SU CORRECTA EJECUCIÓN	M2	122.50
15	VENTANAS Y/O PUERTAS (SEGUN PROYECTO), INCLUYE: MANO DE OBRA, MATERIALES, HERRAMIENTAS Y TODO LO NECESARIO PARA SU CORRECTA EJECUCIÓN.	PZA	1.00
16	CONSTRUCCION DE ESCALERA HECHA DE CONCRETO F'C: 200 KG/CM.2 ARMADA CON VARILLA DE 3/8" @ 20 CMS. EN AMBOS SENTIDOS, LOSA DE 19 CMS. DE ESPESOR MAS LOS ESCALONES DE 18 X 30 CMS., CIMENTACION CON ZAPATA CORRIDA DE 40 X 60 CMS. CON CONCRETO OCLOPEO F'C: 200 KG/CM.2, INCLUYE: MATERIAL, MANO DE OBRA, HERRAMIENTA Y TODO LO NECESARIO PARA SU CORRECTA EJECUCIÓN.	M2	0.00
17	RETIRO DE TECHO DE LAMINA EXISTENTE, DESCARGARACION DE LA VIVIENDA Y RETIRO DE ESCOMBRO DURANTE EL TIEMPO QUE DURE LA OBRA, INCLUYE: MANO DE OBRA, MATERIALES,	LOTE	1.00







# MS COMERCIALIZADORA E IMPORTADORA SA DE CV

HERRAMIENTAS, FLUTES, CUOTAS Y TODO LO NECESARIO PARA LA CORRECTA EJECUCIÓN DE LOS TRABAJOS

Propuesta de solución de vivienda  
Estrada MA. DE LUZ CAMPOS REYES  
Lote 413 FORTA 413  
Colonia SAN PEDRO 100  
San Pedro Garza García N. L.  
FCUC 22

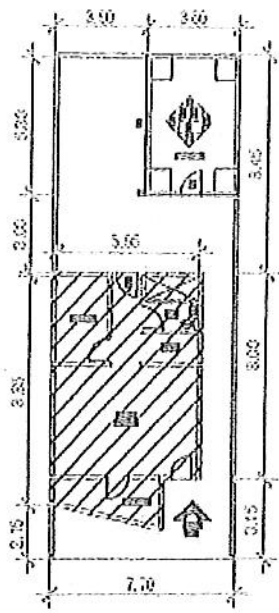
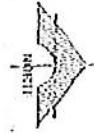

MATERIALES	
1	Acabado de paredes y techos
2	Pintura de paredes y techos
3	Paredes de mampostería
4	Paredes de mampostería
5	Acabado de pisos
6	Acabado de pisos
7	Acabado de pisos
8	Acabado de pisos
9	Acabado de pisos
10	Acabado de pisos
11	Acabado de pisos
12	Acabado de pisos
13	Acabado de pisos
14	Acabado de pisos
15	Acabado de pisos
16	Acabado de pisos
17	Acabado de pisos
18	Acabado de pisos
19	Acabado de pisos
20	Acabado de pisos
21	Acabado de pisos
22	Acabado de pisos
23	Acabado de pisos
24	Acabado de pisos
25	Acabado de pisos
26	Acabado de pisos
27	Acabado de pisos
28	Acabado de pisos
29	Acabado de pisos
30	Acabado de pisos
31	Acabado de pisos
32	Acabado de pisos
33	Acabado de pisos
34	Acabado de pisos
35	Acabado de pisos
36	Acabado de pisos
37	Acabado de pisos
38	Acabado de pisos
39	Acabado de pisos
40	Acabado de pisos
41	Acabado de pisos
42	Acabado de pisos
43	Acabado de pisos
44	Acabado de pisos
45	Acabado de pisos
46	Acabado de pisos
47	Acabado de pisos
48	Acabado de pisos
49	Acabado de pisos
50	Acabado de pisos

**NOTAS:**

- 1.- COORDINAR CON LA COMISIÓN DE VIVIENDA EN LOS CASOS DE VIVIENDAS DE VARIAS UNIDADES.
- 2.- COORDINAR CON LA COMISIÓN DE VIVIENDA EN LOS CASOS DE VIVIENDAS DE VARIAS UNIDADES.
- 3.- COORDINAR CON LA COMISIÓN DE VIVIENDA EN LOS CASOS DE VIVIENDAS DE VARIAS UNIDADES.
- 4.- COORDINAR CON LA COMISIÓN DE VIVIENDA EN LOS CASOS DE VIVIENDAS DE VARIAS UNIDADES.
- 5.- COORDINAR CON LA COMISIÓN DE VIVIENDA EN LOS CASOS DE VIVIENDAS DE VARIAS UNIDADES.
- 6.- COORDINAR CON LA COMISIÓN DE VIVIENDA EN LOS CASOS DE VIVIENDAS DE VARIAS UNIDADES.
- 7.- COORDINAR CON LA COMISIÓN DE VIVIENDA EN LOS CASOS DE VIVIENDAS DE VARIAS UNIDADES.
- 8.- COORDINAR CON LA COMISIÓN DE VIVIENDA EN LOS CASOS DE VIVIENDAS DE VARIAS UNIDADES.
- 9.- COORDINAR CON LA COMISIÓN DE VIVIENDA EN LOS CASOS DE VIVIENDAS DE VARIAS UNIDADES.
- 10.- COORDINAR CON LA COMISIÓN DE VIVIENDA EN LOS CASOS DE VIVIENDAS DE VARIAS UNIDADES.
- 11.- COORDINAR CON LA COMISIÓN DE VIVIENDA EN LOS CASOS DE VIVIENDAS DE VARIAS UNIDADES.
- 12.- COORDINAR CON LA COMISIÓN DE VIVIENDA EN LOS CASOS DE VIVIENDAS DE VARIAS UNIDADES.
- 13.- COORDINAR CON LA COMISIÓN DE VIVIENDA EN LOS CASOS DE VIVIENDAS DE VARIAS UNIDADES.
- 14.- COORDINAR CON LA COMISIÓN DE VIVIENDA EN LOS CASOS DE VIVIENDAS DE VARIAS UNIDADES.
- 15.- COORDINAR CON LA COMISIÓN DE VIVIENDA EN LOS CASOS DE VIVIENDAS DE VARIAS UNIDADES.
- 16.- COORDINAR CON LA COMISIÓN DE VIVIENDA EN LOS CASOS DE VIVIENDAS DE VARIAS UNIDADES.
- 17.- COORDINAR CON LA COMISIÓN DE VIVIENDA EN LOS CASOS DE VIVIENDAS DE VARIAS UNIDADES.
- 18.- COORDINAR CON LA COMISIÓN DE VIVIENDA EN LOS CASOS DE VIVIENDAS DE VARIAS UNIDADES.
- 19.- COORDINAR CON LA COMISIÓN DE VIVIENDA EN LOS CASOS DE VIVIENDAS DE VARIAS UNIDADES.
- 20.- COORDINAR CON LA COMISIÓN DE VIVIENDA EN LOS CASOS DE VIVIENDAS DE VARIAS UNIDADES.
- 21.- COORDINAR CON LA COMISIÓN DE VIVIENDA EN LOS CASOS DE VIVIENDAS DE VARIAS UNIDADES.
- 22.- COORDINAR CON LA COMISIÓN DE VIVIENDA EN LOS CASOS DE VIVIENDAS DE VARIAS UNIDADES.
- 23.- COORDINAR CON LA COMISIÓN DE VIVIENDA EN LOS CASOS DE VIVIENDAS DE VARIAS UNIDADES.
- 24.- COORDINAR CON LA COMISIÓN DE VIVIENDA EN LOS CASOS DE VIVIENDAS DE VARIAS UNIDADES.
- 25.- COORDINAR CON LA COMISIÓN DE VIVIENDA EN LOS CASOS DE VIVIENDAS DE VARIAS UNIDADES.
- 26.- COORDINAR CON LA COMISIÓN DE VIVIENDA EN LOS CASOS DE VIVIENDAS DE VARIAS UNIDADES.
- 27.- COORDINAR CON LA COMISIÓN DE VIVIENDA EN LOS CASOS DE VIVIENDAS DE VARIAS UNIDADES.
- 28.- COORDINAR CON LA COMISIÓN DE VIVIENDA EN LOS CASOS DE VIVIENDAS DE VARIAS UNIDADES.
- 29.- COORDINAR CON LA COMISIÓN DE VIVIENDA EN LOS CASOS DE VIVIENDAS DE VARIAS UNIDADES.
- 30.- COORDINAR CON LA COMISIÓN DE VIVIENDA EN LOS CASOS DE VIVIENDAS DE VARIAS UNIDADES.
- 31.- COORDINAR CON LA COMISIÓN DE VIVIENDA EN LOS CASOS DE VIVIENDAS DE VARIAS UNIDADES.
- 32.- COORDINAR CON LA COMISIÓN DE VIVIENDA EN LOS CASOS DE VIVIENDAS DE VARIAS UNIDADES.
- 33.- COORDINAR CON LA COMISIÓN DE VIVIENDA EN LOS CASOS DE VIVIENDAS DE VARIAS UNIDADES.
- 34.- COORDINAR CON LA COMISIÓN DE VIVIENDA EN LOS CASOS DE VIVIENDAS DE VARIAS UNIDADES.
- 35.- COORDINAR CON LA COMISIÓN DE VIVIENDA EN LOS CASOS DE VIVIENDAS DE VARIAS UNIDADES.
- 36.- COORDINAR CON LA COMISIÓN DE VIVIENDA EN LOS CASOS DE VIVIENDAS DE VARIAS UNIDADES.
- 37.- COORDINAR CON LA COMISIÓN DE VIVIENDA EN LOS CASOS DE VIVIENDAS DE VARIAS UNIDADES.
- 38.- COORDINAR CON LA COMISIÓN DE VIVIENDA EN LOS CASOS DE VIVIENDAS DE VARIAS UNIDADES.
- 39.- COORDINAR CON LA COMISIÓN DE VIVIENDA EN LOS CASOS DE VIVIENDAS DE VARIAS UNIDADES.
- 40.- COORDINAR CON LA COMISIÓN DE VIVIENDA EN LOS CASOS DE VIVIENDAS DE VARIAS UNIDADES.
- 41.- COORDINAR CON LA COMISIÓN DE VIVIENDA EN LOS CASOS DE VIVIENDAS DE VARIAS UNIDADES.
- 42.- COORDINAR CON LA COMISIÓN DE VIVIENDA EN LOS CASOS DE VIVIENDAS DE VARIAS UNIDADES.
- 43.- COORDINAR CON LA COMISIÓN DE VIVIENDA EN LOS CASOS DE VIVIENDAS DE VARIAS UNIDADES.
- 44.- COORDINAR CON LA COMISIÓN DE VIVIENDA EN LOS CASOS DE VIVIENDAS DE VARIAS UNIDADES.
- 45.- COORDINAR CON LA COMISIÓN DE VIVIENDA EN LOS CASOS DE VIVIENDAS DE VARIAS UNIDADES.
- 46.- COORDINAR CON LA COMISIÓN DE VIVIENDA EN LOS CASOS DE VIVIENDAS DE VARIAS UNIDADES.
- 47.- COORDINAR CON LA COMISIÓN DE VIVIENDA EN LOS CASOS DE VIVIENDAS DE VARIAS UNIDADES.
- 48.- COORDINAR CON LA COMISIÓN DE VIVIENDA EN LOS CASOS DE VIVIENDAS DE VARIAS UNIDADES.
- 49.- COORDINAR CON LA COMISIÓN DE VIVIENDA EN LOS CASOS DE VIVIENDAS DE VARIAS UNIDADES.
- 50.- COORDINAR CON LA COMISIÓN DE VIVIENDA EN LOS CASOS DE VIVIENDAS DE VARIAS UNIDADES.

1	Acabado de paredes y techos
2	Pintura de paredes y techos
3	Paredes de mampostería
4	Paredes de mampostería
5	Acabado de pisos
6	Acabado de pisos
7	Acabado de pisos
8	Acabado de pisos
9	Acabado de pisos
10	Acabado de pisos
11	Acabado de pisos
12	Acabado de pisos
13	Acabado de pisos
14	Acabado de pisos
15	Acabado de pisos
16	Acabado de pisos
17	Acabado de pisos
18	Acabado de pisos
19	Acabado de pisos
20	Acabado de pisos
21	Acabado de pisos
22	Acabado de pisos
23	Acabado de pisos
24	Acabado de pisos
25	Acabado de pisos
26	Acabado de pisos
27	Acabado de pisos
28	Acabado de pisos
29	Acabado de pisos
30	Acabado de pisos
31	Acabado de pisos
32	Acabado de pisos
33	Acabado de pisos
34	Acabado de pisos
35	Acabado de pisos
36	Acabado de pisos
37	Acabado de pisos
38	Acabado de pisos
39	Acabado de pisos
40	Acabado de pisos
41	Acabado de pisos
42	Acabado de pisos
43	Acabado de pisos
44	Acabado de pisos
45	Acabado de pisos
46	Acabado de pisos
47	Acabado de pisos
48	Acabado de pisos
49	Acabado de pisos
50	Acabado de pisos

ATENTAMENTE

OMAR MENDEZ SOTRES  
REPRESENTANTE LEGAL  
MS COMERCIALIZADORA E IMPORTADORA SA DE CV



00000072



MS COMERCIALIZADORA E IMPORTADORA SA DE CV  
 MUNICIPIO DE SAN PEDRO GARZA GARCÍA, NUEVO LEÓN  
 Secretaría de Administración  
 Dirección de Adquisiciones

Concurso por Licitación Pública Nacional Presencial N° SA-DA-CL-23/2018 "Suministro e instalación de material y puesta en marcha para intervención de viviendas del municipio de San Pedro Garza García"

Partida no. 32 "María Luisa Velázquez Vázquez".  
 Anexo no. 1 "Especificaciones Técnicas"

Domicilio ubicado en Emiliano Zapata 406 D Col. El Obispo.

No.	CONCEPTO	UNIDAD	CANTIDAD
1	ZAPATA DE 0.50 X 0.50 X 0.20 ARMADA CON VARILLA DEL No. 3 @ 20 CMS. EN AMBOS SENTIDOS, INCLUYE: MANO DE OBRA, MATERIALES, HERRAMIENTAS Y TODO LO NECESARIO PARA SU CORRECTA EJECUCIÓN	PZA	0.00
2	DALA DE 0.20 X 0.15 ARMADA CON CASTILLO PREFABRICADO ARMEX DE 0.15 X 0.15 ELECTROSOLDADO DOBLE Y CONCRETO A BASE DE CONCRETO F'C:200 KG/CM.2, INCLUYE: MANO DE OBRA, MATERIALES, HERRAMIENTAS Y TODO LO NECESARIO PARA SU CORRECTA EJECUCIÓN	ML	0.00
3	PISO DE 8 CMS. DE CONCRETO F'C: 200 KG/CM2, ACABADO PULIDO, INCLUYE: MANO DE OBRA, MATERIALES, HERRAMIENTAS Y TODO LO NECESARIO PARA SU CORRECTA EJECUCIÓN	M2	0.00
4	COLUMNA DE 0.20 X 0.15 X 2.50 MTS. ARMADA CON CASTILLO PREFABRICADO ARMEX DE 0.15 X 0.15 ELECTROSOLDADO DOBLE Y CONCRETO F'C:200 KG/CM.2, INCLUYE: MANO DE OBRA, MATERIALES, HERRAMIENTAS Y TODO LO NECESARIO PARA SU CORRECTA EJECUCIÓN	PZA	0.00
5	MURO DE BLOCK CURADO A VAPOR DE 0.15 X 0.20 X 0.40, PEGADO CON MORTERO CEMENTO-ARENA 1-4, PLOMEADO +/- 0.50 CMS. INCLUYE: MANO DE OBRA, MATERIALES, HERRAMIENTA Y TODO LO NECESARIO PARA SU CORRECTA EJECUCIÓN	M2	0.00
6	CERRAMIENTO DE 0.20 X 0.15 ARMADO CON CASTILLO PREFABRICADO ARMEX DE 0.15 X 0.15 ELECTROSOLDADO DOBLE Y CONCRETO F'C:200 KG/CM.2, INCLUYE: MANO DE OBRA, MATERIALES, HERRAMIENTAS Y TODO LO NECESARIO PARA SU CORRECTA EJECUCIÓN	ML	0.00
7	LOSA DE 20 CMS. DE SISTEMA DE VIGUETA Y BOVEDILLA, HECHA CON CONCRETO F'C: 200 KG/CM2 EN CAMA DE COMPRESIÓN Y EN VIGA PERIMETRAL, INCLUYE: MANO DE OBRA, MATERIALES, HERRAMIENTA, CIMBRA Y TODO LO NECESARIO PARA SU CORRECTA EJECUCIÓN	M2	0.00
8	EMPASTADO DE 5 CMS. EN LOSA PARA DAR PENDIENTES PLUVIALES, INCLUYE MANO DE OBRA, MATERIALES, HERRAMIENTA Y TODO LO NECESARIO PARA SU CORRECTA EJECUCIÓN	ML	50.00
9	PRETIL DE UNA CARRERA DE BLOCK DEL No. 6 PEGADO CON MORTERO CEMENTO-ARENA 1-4, LLEVA FILETE EN LA PARTE SUPERIOR DEL BLOCK DE 1 CMS. DE MORTERO, INCLUYE: MATERIALES, MANO DE OBRA, HERRAMIENTA Y TODO LO NECESARIO PARA SU CORRECTA EJECUCIÓN	M.	0.00
10	IMPERMEABILIZANTE ACRILICO A DOS MANOS, INCLUYE MANO DE OBRA, MATERIALES, HERRAMIENTA Y TODO LO NECESARIO PARA SU CORRECTA EJECUCIÓN.	M2	50.00
11	INSTALACION ELECTRICA Y DE ILUMINACION POR CUARTO (CONSIDERAR RANURAS Y RESANES EN MUROS Y LOSAS) INCLUYE: MANO DE OBRA, MATERIALES, HERRAMIENTA Y TODO LO NECESARIO PARA SU CORRECTA EJECUCIÓN.	LOTE	0.00
12	INSTALACION HIDROSANITARIA/HIDRAULICA PARA SANITARIO, LAVABO Y REGADERA, INCLUYE: MANO DE OBRA, MATERIALES, HERRAMIENTA Y TODO LO NECESARIO PARA SU CORRECTA EJECUCIÓN	LOTE	0.00
13	ESTUCO EN MUROS INTERIORES Y EXTERIORES, INCLUYE: MANO DE OBRA, MATERIALES, HERRAMIENTA Y TODO LO NECESARIO PARA SU CORRECTA EJECUCIÓN	M2	200.00
14	PINTURA VINILICA EN MUROS Y LOSAS (INTERIORES Y EXTERIORES), INCLUYE: MANO DE OBRA, MATERIALES, HERRAMIENTAS Y TODO LO NECESARIO PARA SU CORRECTA EJECUCIÓN	M2	200.00
15	VENTANAS Y/O PUERTAS (SEGUN PROYECTO), INCLUYE: MANO DE OBRA, MATERIALES, HERRAMIENTAS Y TODO LO NECESARIO PARA SU CORRECTA EJECUCIÓN.	PZA	0.00
16	CONSTRUCCION DE ESCALERA HECHA DE CONCRETO F'C: 200 KG/CM.2 ARMADA CON VARILLA DE 3/8" @ 20 CMS. EN AMBOS SENTIDOS, LOSA DE 19 CMS. DE ESPESOR MAS LOS ESCALONES DE 18 X 30 CMS., CIMENTACION CON ZAPATA CORRIDA DE 40 X 60 CMS.	M2	0.00



VASCONCELOS 223-3 COL DEL VALLE SAN PEDRO GARZA GARCIA  
 NUEVO LEON, MEXICO

00000073

WS

MS COMERCIALIZADORA E IMPORTADORA SA DE CV

	CON CONCRETO CICLOPEO F'C: 200 KG/CM.2, INCLUYE: MATERIAL, MANO DE OBRA, HERRAMIENTA Y TODO LO NECESARIO PARA SU CORRECTA EJECUCIÓN.		
17	RETIRO DE TECHO DE LAMINA EXISTENTE, DESCACHARRIZACIÓN DE LA VIVIENDA Y RETIRO DE ESCOMBRO DURANTE EL TIEMPO QUE DURE LA OBRA, INCLUYE: MANO DE OBRA, MATERIALES, HERRAMIENTAS, FLETES, CUOTAS Y TODO LO NECESARIO PARA LA CORRECTA EJECUCIÓN DE LOS TRABAJOS	LOPE	1 00

MENTAMENTE

OMAR MENDEZ SOTRES  
REPRESENTANTE LEGAL  
MS COMERCIALIZADORA E IMPORTADORA SA DE CV



DIRECCIÓN GENERAL DE ASUNTOS JURÍDICOS

VASCONCELOS 725-3 COL DEL VALLE SAN PEDRO GARZA GARCIA  
NUEVO LEON MEXICO

00000000

MS COMERCIALIZADORA E IMPORTADORA SA DE CV  
 MUNICIPIO DE SAN PEDRO GARZA GARCÍA, NUEVO LEÓN  
 Secretaría de Administración  
 Dirección de Adquisiciones

Concurso por Licitación Pública Nacional Presencial N° SA-DA-CL-23/2018 "Suministro e instalación de material y puesta en marcha para intervención de viviendas del municipio de San Pedro Garza García"

Partida no. 33 "María Sanjuana De la Rosa Escalante".  
 Anexo no. 1 "Especificaciones Técnicas"

Domicilio ubicado en Potasio 507 Col. San Pedro 400.

No.	CONCEPTO	UNIDAD	CANTIDAD
1	ZAPATA DE 0.50 X 0.50 X 0.20 ARMADA CON VARILLA DEL No. 3 @ 20 CMS. EN AMBOS SENTIDOS, INCLUYE: MANO DE OBRA, MATERIALES, HERRAMIENTAS Y TODO LO NECESARIO PARA SU CORRECTA EJECUCIÓN	PZA	6.00
2	DALA DE 0.20 X 0.15 ARMADA CON CASTILLO PREFABRICADO ARMEX DE 0.15 X 0.15 ELECTROSOLDADO DOBLE Y CONCRETO A BASE DE CONCRETO F' C: 200 KG/CM.2, INCLUYE: MANO DE OBRA, MATERIALES, HERRAMIENTAS Y TODO LO NECESARIO PARA SU CORRECTA EJECUCIÓN	ML	18.60
3	PISO DE 8 CMS. DE CONCRETO F' C: 200 KG/CM2, ACABADO PULIDO, INCLUYE: MANO DE OBRA, MATERIALES, HERRAMIENTAS Y TODO LO NECESARIO PARA SU CORRECTA EJECUCIÓN	M2	21.93
4	COLUMNA DE 0.20 X 0.15 X 2.50 MTS. ARMADA CON CASTILLO PREFABRICADO ARMEX DE 0.15 X 0.15 ELECTROSOLDADO DOBLE Y CONCRETO F' C: 200 KG/CM.2, INCLUYE: MANO DE OBRA, MATERIALES, HERRAMIENTAS Y TODO LO NECESARIO PARA SU CORRECTA EJECUCIÓN	PZA	6.00
5	MURO DE BLOCK CURADO A VAPOR DE 0.15 X 0.20 X 0.40, PEGADO CON MORTERO CEMENTO-ARENA 1-4, PLOMEADO +/- 0.50 CMS. INCLUYE: MANO DE OBRA, MATERIALES, HERRAMIENTA Y TODO LO NECESARIO PARA SU CORRECTA EJECUCIÓN	M2	46.50
6	CERRAMIENTO DE 0.20 X 0.15 ARMADO CON CASTILLO PREFABRICADO ARMEX DE 0.15 X 0.15 ELECTROSOLDADO DOBLE Y CONCRETO F' C: 200 KG/CM.2, INCLUYE: MANO DE OBRA, MATERIALES, HERRAMIENTAS Y TODO LO NECESARIO PARA SU CORRECTA EJECUCIÓN	ML	18.60
7	LOSA DE 20 CMS. DE SISTEMA DE VIGUETA Y BOVEDILLA, HECHA CON CONCRETO F' C: 200 KG/CM2 EN CAMA DE COMPRESIÓN Y EN VIGA PERIMETRAL, INCLUYE: MANO DE OBRA, MATERIALES, HERRAMIENTA, CIMBRA Y TODO LO NECESARIO PARA SU CORRECTA EJECUCIÓN	M2	21.93
8	EMPASTADO DE 5 CMS. EN LOSA PARA DAR PENDIENTES PLUVIALES, INCLUYE: MANO DE OBRA, MATERIALES, HERRAMIENTA Y TODO LO NECESARIO PARA SU CORRECTA EJECUCIÓN	M2	21.93
9	PRETEL DE UNA CARRERA DE BLOCK DEL No. 6 PEGADO CON MORTERO CEMENTO-ARENA 1-4, LLEVA FILETE EN LA PARTE SUPERIOR DEL BLOCK DE 1 CMS. DE MORTERO, INCLUYE: MATERIALES, MANO DE OBRA, HERRAMIENTA Y TODO LO NECESARIO PARA SU CORRECTA EJECUCIÓN	ML	18.60
10	IMPERMEABILIZANTE ACRILICO A DOS MANOS, INCLUYE: MANO DE OBRA, MATERIALES, HERRAMIENTA Y TODO LO NECESARIO PARA SU CORRECTA EJECUCIÓN.	M2	21.93
11	INSTALACION ELECTRICA Y DE ILUMINACION POR CUARTO (CONSIDERAR RANURAS Y RESANES EN MUROS Y LOSAS) INCLUYE: MANO DE OBRA, MATERIALES, HERRAMIENTA Y TODO LO NECESARIO PARA SU CORRECTA EJECUCIÓN.	LOTE	1.00
12	INSTALACION HIDROSANITARIA/HIDRAULICA PARA SANITARIO, LAVABO Y REGADERA, INCLUYE: MANO DE OBRA, MATERIALES, HERRAMIENTA Y TODO LO NECESARIO PARA SU CORRECTA EJECUCIÓN	LOTE	1.00
13	ESTUCO EN MUROS INTERIORES Y EXTERIORES, INCLUYE: MANO DE OBRA, MATERIALES, HERRAMIENTA Y TODO LO NECESARIO PARA SU CORRECTA EJECUCIÓN	M2	122.37
14	PINTURA VINILICA EN MUROS Y LOSAS (INTERIORES Y EXTERIORES), INCLUYE: MANO DE OBRA, MATERIALES, HERRAMIENTAS Y TODO LO NECESARIO PARA SU CORRECTA EJECUCION	M2	122.37
15	VENTANAS Y/O PUERTAS (SEGUN PROYECTO), INCLUYE: MANO DE OBRA, MATERIALES, HERRAMIENTAS Y TODO LO NECESARIO PARA SU CORRECTA EJECUCION.	PZA	2.00
16	CONSTRUCCION DE ESCALERA HECHA DE CONCRETO F' C: 200 KG/CM.2 ARMADA CON VARILLA DE 3/8" @ 20 CMS. EN AMBOS SENTIDOS, LOSA DE 19 CMS. DE ESPESOR MAS LOS ESCALONES DE 18 X 30 CMS., CIMENTACION CON ZAPATA CORRIDA DE 40 X 60 CMS. CON CONCRETO CICLOPEO F' C: 200 KG/CM.2, INCLUYE: MATERIAL, MANO DE OBRA, HERRAMIENTA Y TODO LO NECESARIO PARA SU CORRECTA EJECUCIÓN.	M2	0.00
17	RETIRO DE TECHO DE LAMINA EXISTENTE, DESCACHARRIZACION DE LA VIVIENDA Y RETIRO DE ESCOMBRO DURANTE EL TIEMPO QUE DURE LA OBRA, INCLUYE: MANO DE OBRA, MATERIALES, HERRAMIENTAS, FLETES, CUOTAS Y TODO LO NECESARIO PARA LA CORRECTA EJECUCIÓN DE LOS TRABAJOS	LOTE	1.00



DIRECCIÓN GENERAL DE ASUNTOS JURIDICOS

VASCONCELOS 725-3 COL DEL VALLE SAN PEDRO GARZA GARCIA  
 NUEVO LEON MEXICO

00000031





WS

MS COMERCIALIZADORA E IMPORTADORA SA DE CV  
 MUNICIPIO DE SAN PEDRO GARZA GARCÍA, NUEVO LEÓN  
 Secretaría de Administración  
 Dirección de Adquisiciones

Concurso por Licitación Pública Nacional Presencial N° SA-DA-CL-23/2018 "Suministro e instalación de material y puesta en marcha para intervención de viviendas del municipio de San Pedro Garza García"

Partida no. 35 "Martha Hernández Oliva".  
 Anexo no. 1 "Especificaciones Técnicas"

Domicilio ubicado en Manuel González 818 Col. Villas del Obispo.

No.	CONCEPTO	UNIDAD	CANTIDAD
1	ZAPATA DE 0.50 X 0.50 X 0.20 ARMADA CON VARILLA DEL No. 3 @ 20 CMS. EN AMBOS SENTIDOS, INCLUYE: MANO DE OBRA, MATERIALES, HERRAMIENTAS Y TODO LO NECESARIO PARA SU CORRECTA EJECUCIÓN	PZA	6.00
2	DALA DE 0.20 X 0.15 ARMADA CON CASTILLO PREFABRICADO ARMEX DE 0.15 X 0.15 ELECTROSOLDADO DOBLE Y CONCRETO A BASE DE CONCRETO F' C: 200 KG/CM.2, INCLUYE: MANO DE OBRA, MATERIALES, HERRAMIENTAS Y TODO LO NECESARIO PARA SU CORRECTA EJECUCIÓN	ML	23.95
3	PISO DE 8 CMS. DE CONCRETO F' C: 200 KG/CM2, ACABADO PULIDO, INCLUYE: MANO DE OBRA, MATERIALES, HERRAMIENTAS Y TODO LO NECESARIO PARA SU CORRECTA EJECUCIÓN	M2	0.00
4	COLUMNA DE 0.20 X 0.15 X 2.50 MTS. ARMADA CON CASTILLO PREFABRICADO ARMEX DE 0.15 X 0.15 ELECTROSOLDADO DOBLE Y CONCRETO F' C: 200 KG/CM.2, INCLUYE: MANO DE OBRA, MATERIALES, HERRAMIENTAS Y TODO LO NECESARIO PARA SU CORRECTA EJECUCIÓN	PZA	6.00
5	MURO DE BLOCK CURADO A VAPOR DE 0.15 X 0.20 X 0.40, PEGADO CON MORTERO CEMENTO-ARENA 1-4, PLOMEADO +/- 0.50 CMS. INCLUYE: MANO DE OBRA, MATERIALES, HERRAMIENTA Y TODO LO NECESARIO PARA SU CORRECTA EJECUCIÓN	M2	59.88
6	CERRAMIENTO DE 0.20 X 0.15 ARMADO CON CASTILLO PREFABRICADO ARMEX DE 0.15 X 0.15 ELECTROSOLDADO DOBLE Y CONCRETO F' C: 200 KG/CM.2, INCLUYE: MANO DE OBRA, MATERIALES, HERRAMIENTAS Y TODO LO NECESARIO PARA SU CORRECTA EJECUCIÓN	ML	23.95
7	LOSA DE 20 CMS. DE SISTEMA DE VIGUETA Y BOVEDILLA, HECHA CON CONCRETO F' C: 200 KG/CM2 EN CAMA DE COMPRESIÓN Y EN VIGA PERIMETRAL, INCLUYE: MANO DE OBRA, MATERIALES, HERRAMIENTA, CIMBRA Y TODO LO NECESARIO PARA SU CORRECTA EJECUCIÓN	M2	30.00
8	EMPASTADO DE 5 CMS. EN LOSA PARA DAR PENDIENTES PLUVIALES, INCLUYE: MANO DE OBRA, MATERIALES, HERRAMIENTA Y TODO LO NECESARIO PARA SU CORRECTA EJECUCIÓN	M2	30.00
9	PRETEL DE UNA CARREHA DE BLOCK DEL No. 6 PEGADO CON MORTERO CEMENTO-ARENA 1-4, LLEVA FILETE EN LA PARTE SUPERIOR DEL BLOCK DE 1 CMS. DE MORTERO, INCLUYE: MATERIALES, MANO DE OBRA, HERRAMIENTA Y TODO LO NECESARIO PARA SU CORRECTA EJECUCIÓN	M.L.	23.95
10	IMPERMEABILIZANTE ACHILICO A DOS MANOS, INCLUYE: MANO DE OBRA, MATERIALES, HERRAMIENTA Y TODO LO NECESARIO PARA SU CORRECTA EJECUCIÓN.	M2	30.00
11	INSTALACION ELECTRICA Y DE ILUMINACION POR CUARTO (CONSIDERAR RANURAS Y RESANES EN MUROS Y LOSAS) INCLUYE: MANO DE OBRA, MATERIALES, HERRAMIENTA Y TODO LO NECESARIO PARA SU CORRECTA EJECUCIÓN.	LOTE	5.00
12	INSTALACION HIDROSANITARIA/HIDRAULICA PARA SANITARIO, LAVABO Y REGADERA, INCLUYE: MANO DE OBRA, MATERIALES, HERRAMIENTA Y TODO LO NECESARIO PARA SU CORRECTA EJECUCIÓN	LOTE	2.00
13	ESTUCCO EN MUROS INTERIORES Y EXTERIORES, INCLUYE: MANO DE OBRA, MATERIALES, HERRAMIENTA Y TODO LO NECESARIO PARA SU CORRECTA EJECUCIÓN	M2	159.33
14	PINTURA VINILICA EN MUROS Y LOSAS (INTERIORES Y EXTERIORES) INCLUYE: MANO DE OBRA, MATERIALES, HERRAMIENTAS Y TODO LO NECESARIO PARA SU CORRECTA EJECUCIÓN	M2	159.33
15	VENTANAS Y/O PUERTAS (SEGUN PROYECTO), INCLUYE: MANO DE OBRA, MATERIALES, HERRAMIENTAS Y TODO LO NECESARIO PARA SU CORRECTA EJECUCIÓN.	PZA	7.00
16	CONSTRUCCION DE ESCALERA HECHA DE CONCRETO F' C: 200 KG/CM.2 ARMADA CON VARILLA DE 3/8" @ 20 CMS. EN AMBOS SENTIDOS, LOSA DE 19 CMS. DE ESPESOR MAS LOS ESCALONES DE 18 X 30 CMS., CIMENTACION CON ZAPATA CORRIDA DE 40 X 60 CMS. CON CONCRETO CICLOPEO F' C: 200 KG/CM2, INCLUYE: MATERIAL, MANO DE OBRA, HERRAMIENTA Y TODO LO NECESARIO PARA SU CORRECTA EJECUCIÓN	M2	0.00
17	RETIRO DE TECHO DE LAMINA EXISTENTE, DESCACHARRIZACION DE LA VIVIENDA Y RETIRO DE ESCOMBRO DURANTE EL TIEMPO QUE DURE LA OBRA, INCLUYE: MANO DE OBRA,	LOTE	1.00



DIRECCIÓN GENERAL DE ASUNTOS JURÍDICOS

*[Firma manuscrita]*

YAS CONCELOS 725-3 COL. DEL VALLE SAN PEDRO GARZA GARCIA  
 NUEVO LEON MEXICO

00000085





MS COMERCIALIZADORA E IMPORTADORA SA DE CV

MATERIALES, HERRAMIENTAS, FLUTES, CUOTAS Y TODO LO NECESARIO PARA LA CORRECTA EJECUCIÓN DE LOS TRABAJOS

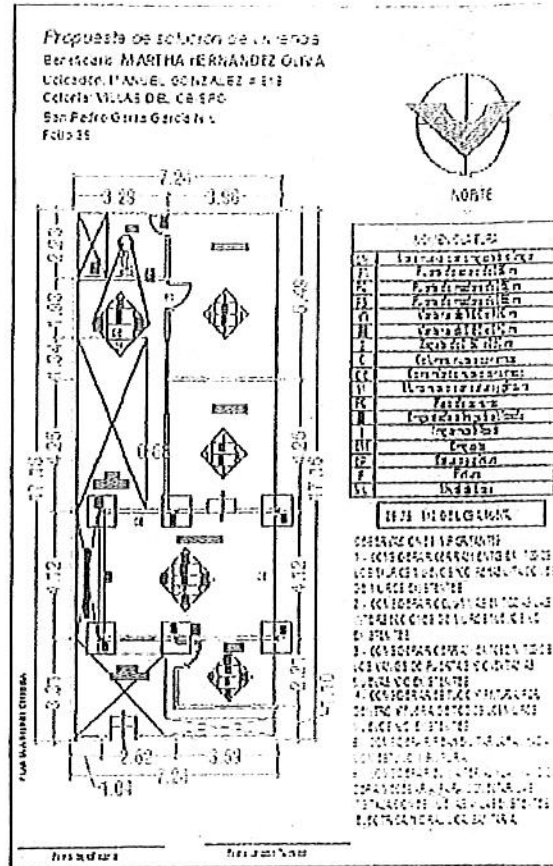

ATENTAMENTE

OMAR MENDEZ SOTRES  
REPRESENTANTE LEGAL.  
MS COMERCIALIZADORA E IMPORTADORA SA DE CV



DIRECCIÓN GENERAL DE ASUNTOS JURÍDICOS

00000000

VASCONCELOS 725-3 COL DEL VALLE SAN PEDRO GARZA GARCIA  
NUEVO LEON MEXICO



MS COMERCIALIZADORA E IMPORTADORA SA DE CV  
 MUNICIPIO DE SAN PEDRO GARZA GARCÍA, NUEVO LEÓN  
 Secretaría de Administración  
 Dirección de Adquisiciones

Concurso por Licitación Pública Nacional Presencial N° SA-DA-CL-23/2018 "Suministro e instalación de material y puesta en marcha para intervención de viviendas del municipio de San Pedro Garza García"

Partida no. 36 "Martha Imelda Morin Hernández/Mario Alberto Lara Montejano".  
 Anexo no. 1 "Especificaciones Técnicas"

Domicilio ubicado en Eulalio Guzmán 604-C Col. El Obispo.

No.	CONCEPTO	UNIDAD	CANTIDAD
1	ZAPATA DE 0.50 X 0.50 X 0.20 ARMADA CON VARILLA DEL No. 3 @ 20 CMS. EN AMBOS SENTIDOS, INCLUYE: MANO DE OBRA, MATERIALES, HERRAMIENTAS Y TODO LO NECESARIO PARA SU CORRECTA EJECUCIÓN	PZA	4.00
2	DALA DE 0.20 X 0.15 ARMADA CON CASTILLO PREFABRICADO ARMEX DE 0.15 X 0.15 ELECTROSOLDADO DOBLE Y CONCRETO A BASE DE CONCRETO F' C: 200 KG/CM <sup>2</sup> , INCLUYE: MANO DE OBRA, MATERIALES, HERRAMIENTAS Y TODO LO NECESARIO PARA SU CORRECTA EJECUCIÓN	ML	3.00
3	PISO DE 8 CMS. DE CONCRETO F' C: 200 KG/CM <sup>2</sup> , ACABADO PULIDO, INCLUYE: MANO DE OBRA, MATERIALES, HERRAMIENTAS Y TODO LO NECESARIO PARA SU CORRECTA EJECUCIÓN	M2	0.00
4	COLUMNA DE 0.20 X 0.15 X 2.50 MTS. ARMADA CON CASTILLO PREFABRICADO ARMEX DE 0.15 X 0.15 ELECTROSOLDADO DOBLE Y CONCRETO F' C: 200 KG/CM <sup>2</sup> , INCLUYE: MANO DE OBRA, MATERIALES, HERRAMIENTAS Y TODO LO NECESARIO PARA SU CORRECTA EJECUCIÓN	PZA	4.00
5	MURO DE BLOCK CURADO A VAPOR DE 0.15 X 0.20 X 0.40, PEGADO CON MORTERO CEMENTO-ARENA 1-4, PLOMEADO +/- 0.50 CMS. INCLUYE: MANO DE OBRA, MATERIALES, HERRAMIENTA Y TODO LO NECESARIO PARA SU CORRECTA EJECUCIÓN	M2	7.50
6	CERRAMIENTO DE 0.20 X 0.15 ARMADO CON CASTILLO PREFABRICADO ARMEX DE 0.15 X 0.15 ELECTROSOLDADO DOBLE Y CONCRETO F' C: 200 KG/CM <sup>2</sup> , INCLUYE: MANO DE OBRA, MATERIALES, HERRAMIENTAS Y TODO LO NECESARIO PARA SU CORRECTA EJECUCIÓN	ML	3.00
7	LOSA DE 20 CMS. DE SISTEMA DE VIGUETA Y BOVEDILLA, HECHA CON CONCRETO F' C: 200 KG/CM <sup>2</sup> EN CAMA DE COMPRESIÓN Y EN VIGA PERIMETRAL, INCLUYE: MANO DE OBRA, MATERIALES, HERRAMIENTA, CIMBRA Y TODO LO NECESARIO PARA SU CORRECTA EJECUCIÓN	M2	15.00
8	EMPASTADO DE 5 CMS. EN LOSA PARA DAR PENDIENTES PLUVIALES, INCLUYE: MANO DE OBRA, MATERIALES, HERRAMIENTA Y TODO LO NECESARIO PARA SU CORRECTA EJECUCIÓN	M2	15.00
9	PRETEL DE UNA CARRERA DE BLOCK DEL No. 6 PEGADO CON MORTERO CEMENTO-ARENA 1-4, LLEVA FILETE EN LA PARTE SUPERIOR DEL BLOCK DE 1 CMS. DE MORTERO, INCLUYE: MATERIALES, MANO DE OBRA, HERRAMIENTA Y TODO LO NECESARIO PARA SU CORRECTA EJECUCIÓN	M.L.	0.00
10	IMPERMEABILIZANTE ACRILICO A DOS MANOS INCLUYE: MANO DE OBRA, MATERIALES, HERRAMIENTA Y TODO LO NECESARIO PARA SU CORRECTA EJECUCIÓN.	M2	15.00
11	INSTALACION ELECTRICA Y DE ILUMINACION POR CUANTO (CONSIDERAR RANJAS Y RESALES EN MUROS Y LOSAS) INCLUYE: MANO DE OBRA, MATERIALES, HERRAMIENTA Y TODO LO NECESARIO PARA SU CORRECTA EJECUCIÓN.	LOTE	2.00
12	INSTALACION HIDROSANITARIA/HIDRAULICA PARA SANITARIO, LAVABO Y REGADERA, INCLUYE: MANO DE OBRA, MATERIALES, HERRAMIENTA Y TODO LO NECESARIO PARA SU CORRECTA EJECUCIÓN	LOTE	1.00
13	ESTUCO EN MUROS INTERIORES Y EXTERIORES, INCLUYE: MANO DE OBRA, MATERIALES, HERRAMIENTA Y TODO LO NECESARIO PARA SU CORRECTA EJECUCIÓN	M2	190.00
14	PINTURA VINILICA EN MUROS Y LOSAS (INTERIORES Y EXTERIORES), INCLUYE: MANO DE OBRA, MATERIALES, HERRAMIENTAS Y TODO LO NECESARIO PARA SU CORRECTA EJECUCIÓN	M2	190.00
15	VENTANAS Y/O PUERTAS (SEGUN PROYECTO), INCLUYE: MANO DE OBRA, MATERIALES, HERRAMIENTAS Y TODO LO NECESARIO PARA SU CORRECTA EJECUCIÓN.	PZA	7.00
16	CONSTRUCCION DE ESCALERA HECHA DE CONCRETO F' C: 200 KG/CM <sup>2</sup> ARMADA CON VARILLA DE 3/8" @ 20 CMS. EN AMBOS SENTIDOS, LOSA DE 19 CMS. DE ESPESOR MAS LOS ESCALONES DE 18 A 30 CMS., CIMENTACION CON ZAPATA CORRIDA DE 10 X 60 CMS. CON CONCRETO CICLOPO F' C: 200 KG/CM <sup>2</sup> , INCLUYE: MATERIAL, MANO DE OBRA, HERRAMIENTA Y TODO LO NECESARIO PARA SU CORRECTA EJECUCIÓN.	M2	0.00
17	RETIRO DE TECHO DE LAMINA EXISTENTE, DESCACHARRIZACION DE LA VIVIENDA Y RETIRO DE ESCOMBRO DURANTE EL TIEMPO QUE DURE LA OBRA, INCLUYE: MANO DE OBRA, MATERIALES, HERRAMIENTAS, FLEJES, CUOTAS Y TODO LO NECESARIO PARA LA CORRECTA EJECUCIÓN DE LOS TRABAJOS	LOTE	1.00

*[Handwritten signature]*



DIRECCIÓN GENERAL DE ASUNTOS JURÍDICOS

VASCONCELOS 725-3 COL. DEL VALLE SAN PEDRO GARZA GARCIA  
 NUEVO LEON MEXICO

00000087





MS COMERCIALIZADORA E IMPORTADORA SA DE CV  
 MUNICIPIO DE SAN PEDRO GARZA GARCÍA, NUEVO LEÓN  
 Secretaría de Administración  
 Dirección de Adquisiciones

Concurso por Licitación Pública Nacional Presencial N° SA-DA-CL-23/2018 "Suministro e instalación de material y puesta en marcha para intervención de viviendas del municipio de San Pedro Garza García".

Partida no. 40 "Paula Chávez Aldaba".  
 Anexo no. 1 "Especificaciones Técnicas"

Domicilio ubicado en Santa Catarina 100 Col. Los Pinos.

No.	CONCEPTO	UNIDAD	CANTIDAD
1	ZAPATA DE 0.50 X 0.50 X 0.20 ARMADA CON VARILLA DEL No. 3 @ 20 CMS. EN AMBOS SENTIDOS, INCLUYE: MANO DE OBRA, MATERIALES, HERRAMIENTAS Y TODO LO NECESARIO PARA SU CORRECTA EJECUCIÓN	PZA	4.00
2	DALA DE 0.20 X 0.15 ARMADA CON CASTILLO PREFABRICADO ARMEX DE 0.15 X 0.15 ELECTROSOLDADO DOBLE Y CONCRETO A BASE DE CONCRETO F'C:200 KG/CM 2, INCLUYE: MANO DE OBRA, MATERIALES, HERRAMIENTAS Y TODO LO NECESARIO PARA SU CORRECTA EJECUCIÓN	ML	9.00
3	PISO DE 8 CMS. DE CONCRETO F'C: 200 KG/CM2, ACABADO PULIDO, INCLUYE: MANO DE OBRA, MATERIALES, HERRAMIENTAS Y TODO LO NECESARIO PARA SU CORRECTA EJECUCIÓN	M2	4.50
4	COLUMNA DE 0.20 X 0.15 X 2.50 MTS. ARMADA CON CASTILLO PREFABRICADO ARMEX DE 0.15 X 0.15 ELECTROSOLDADO DOBLE Y CONCRETO F'C:200 KG/CM.2, INCLUYE: MANO DE OBRA, MATERIALES, HERRAMIENTAS Y TODO LO NECESARIO PARA SU CORRECTA EJECUCIÓN	PZA	4.00
5	MURO DE BLOCK CURADO A VAPOR DE 0.15 X 0.20 X 0.40, PEGADO CON MORTERO CEMENTO-ARENA 1-4, PLOMEADO +/- 0.50 CMS. INCLUYE: MANO DE OBRA, MATERIALES, HERRAMIENTA Y TODO LO NECESARIO PARA SU CORRECTA EJECUCIÓN	M2	22.50
6	CERRAMIENTO DE 0.20 X 0.15 ARMADO CON CASTILLO PREFABRICADO ARMEX DE 0.15 X 0.15 ELECTROSOLDADO DOBLE Y CONCRETO F'C:200 KG/CM.2, INCLUYE: MANO DE OBRA, MATERIALES, HERRAMIENTAS Y TODO LO NECESARIO PARA SU CORRECTA EJECUCIÓN	ML	9.00
7	LOSA DE 20 CMS. DE SISTEMA DE VIGUETA Y BOVEDILLA, HECHA CON CONCRETO F'C: 200 KG/CM2 EN CAMA DE COMPRESIÓN Y EN VIGA PERIMETRAL, INCLUYE: MANO DE OBRA, MATERIALES, HERRAMIENTA, CIMBRA Y TODO LO NECESARIO PARA SU CORRECTA EJECUCIÓN	M2	4.50
8	EMPASTADO DE 5 CMS. EN LOSA PARA DAR PENDIENTES PLUVIALES, INCLUYE: MANO DE OBRA, MATERIALES, HERRAMIENTA Y TODO LO NECESARIO PARA SU CORRECTA EJECUCIÓN	M2	50.00
9	PRETEL DE UNA CARRERA DE BLOCK DEL No. 6 PEGADO CON MORTERO CEMENTO-ARENA 1-4, LLEVA FILETE EN LA PARTE SUPERIOR DEL BLOCK DE 1 CMS. DE MORTERO, INCLUYE: MATERIALES, MANO DE OBRA, HERRAMIENTA Y TODO LO NECESARIO PARA SU CORRECTA EJECUCIÓN	M.L.	9.00
10	IMPERMEABILIZANTE ACRILICO A DOS MANOS, INCLUYE: MANO DE OBRA, MATERIALES, HERRAMIENTA Y TODO LO NECESARIO PARA SU CORRECTA EJECUCIÓN.	M.2	50.00
11	INSTALACION ELECTRICA Y DE ILUMINACION POR CUARTO (CONSIDERAR RANURAS Y RESERVES EN MUROS Y LOSAS) INCLUYE: MANO DE OBRA, MATERIALES, HERRAMIENTA Y TODO LO NECESARIO PARA SU CORRECTA EJECUCIÓN.	LOTE	1.00
12	INSTALACION HIDROSANITARIA/HIDRAULICA PARA SANITARIO, LAVABO Y REGADERA, INCLUYE: MANO DE OBRA, MATERIALES, HERRAMIENTA Y TODO LO NECESARIO PARA SU CORRECTA EJECUCIÓN	LOTE	1.00
13	ESTUCO EN MUROS INTERIORES Y EXTERIORES, INCLUYE: MANO DE OBRA, MATERIALES, HERRAMIENTA Y TODO LO NECESARIO PARA SU CORRECTA EJECUCIÓN	M.2	200.00
14	PINTURA VINILICA EN MUROS Y LOSAS (INTERIORES Y EXTERIORES), INCLUYE: MANO DE OBRA, MATERIALES, HERRAMIENTAS Y TODO LO NECESARIO PARA SU CORRECTA EJECUCIÓN	M.2	200.00
15	VENTANAS Y/O PUERTAS (SEGUN PROYECTO), INCLUYE: MANO DE OBRA, MATERIALES, HERRAMIENTAS Y TODO LO NECESARIO PARA SU CORRECTA EJECUCIÓN.	PZA	2.00
16	CONSTRUCCION DE ESCALERA HECHA DE CONCRETO F'C: 200 KG/CM.2 ARMADA CON VARILLA DE 3/8" @ 20 CMS. EN AMBOS SENTIDOS, LOSA DE 19 CMS. DE ESPESOR MAS LOS ESCALONES DE 18 X 30 CMS., CIMENTACION CON ZAPATA CORRIDA DE 40 X 60 CMS. CON CONCRETO CICLOPLO F'C: 200 KG/CM.2, INCLUYE: MATERIAL, MANO DE OBRA, HERRAMIENTA Y TODO LO NECESARIO PARA SU CORRECTA EJECUCIÓN.	M2	0.00
17	RETIRO DE TECHO DE LAMINA EXISTENTE, DESCACHARRIZACION DE LA VIVIENDA Y RETIRO DE ESCOMBRO DURANTE EL TIEMPO QUE DURE LA OBRA, INCLUYE: MANO DE OBRA, MATERIALES, HERRAMIENTAS, FLETES, CUOTAS Y TODO LO NECESARIO PARA LA CORRECTA EJECUCIÓN DE LOS TRABAJOS	LOTE	1.00



DIRECCIÓN GENERAL DE ASUNTOS JURÍDICOS

VASCONCELOS 2263 COL DEL VALLE SAN PEDRO GARZA GARCIA  
 NUEVO LEON MEXICO

00000085

WS

MS COMERCIALIZADORA E IMPORTADORA SA DE CV

Propuesta de solución de vivienda  
 Beneficiario: PAULA CHAVEZ ALOABA  
 Ubicación: 845 TA CATARUNAS No 100  
 Colonia: LOS PINOS (PNC 2)  
 San Pedro Garza García N.L.  
 Folio: 40

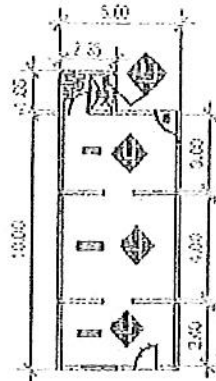
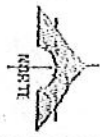

MATERIALS	
01	Asfalto para pavimento
02	Grava para base
03	Grava para sub-base
04	Grava para drenaje
05	Grava para relleno
06	Grava para compactación
07	Grava para estabilización
08	Grava para impermeabilización
09	Grava para aislamiento
10	Grava para protección
11	Grava para drenaje
12	Grava para relleno
13	Grava para compactación
14	Grava para estabilización
15	Grava para impermeabilización
16	Grava para aislamiento
17	Grava para protección
18	Grava para drenaje
19	Grava para relleno
20	Grava para compactación
21	Grava para estabilización
22	Grava para impermeabilización
23	Grava para aislamiento
24	Grava para protección
25	Grava para drenaje
26	Grava para relleno
27	Grava para compactación
28	Grava para estabilización
29	Grava para impermeabilización
30	Grava para aislamiento
31	Grava para protección
32	Grava para drenaje
33	Grava para relleno
34	Grava para compactación
35	Grava para estabilización
36	Grava para impermeabilización
37	Grava para aislamiento
38	Grava para protección
39	Grava para drenaje
40	Grava para relleno
41	Grava para compactación
42	Grava para estabilización
43	Grava para impermeabilización
44	Grava para aislamiento
45	Grava para protección
46	Grava para drenaje
47	Grava para relleno
48	Grava para compactación
49	Grava para estabilización
50	Grava para impermeabilización

MS COMERCIALIZADORA

DECLARACIÓN DE RESPONSABILIDAD  
 Yo, el suscrito, en calidad de representante legal de la empresa MS COMERCIALIZADORA E IMPORTADORA SA DE CV, declaro que la información contenida en el presente documento es verídica y correcta, y que no existe ninguna otra información que pueda afectar la validez de la misma. Asimismo, declaro que la información contenida en el presente documento es confidencial y que no será divulgada a terceros sin el consentimiento expreso de la empresa MS COMERCIALIZADORA E IMPORTADORA SA DE CV. En consecuencia, declaro que la información contenida en el presente documento es confidencial y que no será divulgada a terceros sin el consentimiento expreso de la empresa MS COMERCIALIZADORA E IMPORTADORA SA DE CV. En consecuencia, declaro que la información contenida en el presente documento es confidencial y que no será divulgada a terceros sin el consentimiento expreso de la empresa MS COMERCIALIZADORA E IMPORTADORA SA DE CV.



Fecha: 10/10/2010 Firmado: Omar Mendez Sotres

ATENTAMENTE

OMAR MENDEZ SOTRES  
 REPRESENTANTE LEGAL  
 MS COMERCIALIZADORA E IMPORTADORA SA DE CV

*[Handwritten signature]*



DIRECCIÓN GENERAL DE ASUNTOS JURÍDICOS

VASCONCELOS 725-3 COL DEL VALLE SAN PEDRO GARZA GARCIA  
 NUEVO LEON MEXICO

00000000





MS COMERCIALIZADORA E IMPORTADORA SA DE CV  
 MUNICIPIO DE SAN PEDRO GARZA GARCÍA, NUEVO LEÓN  
 Secretaría de Administración  
 Dirección de Adquisiciones

Concurso por Licitación Pública Nacional Presencial N° SA-DA-CL-23/2018 "Suministro e instalación de material y puesta en marcha para intervención de viviendas del municipio de San Pedro Garza García"

Partida no. 50 "Sanjuana Tristán Peña".  
 Anexo no. 1 "Especificaciones Técnicas"

Domicilio ubicado en Fierro 223 Col. San Pedro 400.

No.	CONCEPTO	UNIDAD	CANTIDAD
1	ZAPATA DE 0.50 X 0.50 X 0.20 ARMADA CON VARILLA DEL N° 3 @ 20 CMS. EN AMBOS SENTIDOS, INCLUYE: MANO DE OBRA, MATERIALES, HERRAMIENTAS Y TODO LO NECESARIO PARA SU CORRECTA EJECUCIÓN	PZA	7.00
2	DALA DE 0.20 X 0.15 ARMADA CON CASTILLO PREFABRICADO ARMEX DE 0.15 X 0.15 ELECTROSOLDADO DOBLE Y CONCRETO A BASE DE CONCRETO F'C:200 KG/CM.2, INCLUYE: MANO DE OBRA, MATERIALES, HERRAMIENTAS Y TODO LO NECESARIO PARA SU CORRECTA EJECUCIÓN	ML	23.00
3	PISO DE 8 CMS. DE CONCRETO F'C: 200 KG/CM2, ACABADO PULIDO, INCLUYE MANO DE OBRA, MATERIALES, HERRAMIENTAS Y TODO LO NECESARIO PARA SU CORRECTA EJECUCIÓN	M2	6.00
4	COLUMNA DE 0.20 X 0.15 X 2.50 MTS. ARMADA CON CASTILLO PREFABRICADO ARMEX DE 0.15 X 0.15 ELECTROSOLDADO DOBLE Y CONCRETO F'C:200 KG/CM.2, INCLUYE MANO DE OBRA, MATERIALES, HERRAMIENTAS Y TODO LO NECESARIO PARA SU CORRECTA EJECUCIÓN	PZA	7.00
5	MURO DE BLOCK CURADO A VAPOR DE 0.15 X 0.20 X 0.40, PEGADO CON MORTERO CEMENTO-ARENA 1-4, PLOMEADO +/- 0.50 CMS. INCLUYE: MANO DE OBRA, MATERIALES, HERRAMIENTA Y TODO LO NECESARIO PARA SU CORRECTA EJECUCIÓN	M2	57.50
6	CERRAMIENTO DE 0.20 X 0.15 ARMADO CON CASTILLO PREFABRICADO ARMEX DE 0.15 X 0.15 ELECTROSOLDADO DOBLE Y CONCRETO F'C:200 KG/CM.2, INCLUYE: MANO DE OBRA, MATERIALES, HERRAMIENTAS Y TODO LO NECESARIO PARA SU CORRECTA EJECUCIÓN	ML	23.00
7	LOSA DE 20 CMS. DE SISTEMA DE VIGUETA Y BOVEDILLA, HECHA CON CONCRETO F'C: 200 KG/CM2 EN CAMA DE COMPRESIÓN Y EN VIGA PERIMETRAL, INCLUYE: MANO DE OBRA, MATERIALES, HERRAMIENTA, CIMBRA Y TODO LO NECESARIO PARA SU CORRECTA EJECUCIÓN	M2	22.00
8	EMPASTADO DE 5 CMS. EN LOSA PARA DAR PENDIENTES PLUVIALES, INCLUYE: MANO DE OBRA, MATERIALES, HERRAMIENTA Y TODO LO NECESARIO PARA SU CORRECTA EJECUCIÓN	M2	22.00
9	PRETEL DE UNA CARRERA DE BLOCK DEL N° 6 PEGADO CON MORTERO CEMENTO-ARENA 1-4, LLEVA FILETE EN LA PARTE SUPERIOR DEL BLOCK DE 1 CMS. DE MORTERO, INCLUYE: MATERIALES, MANO DE OBRA, HERRAMIENTA Y TODO LO NECESARIO PARA SU CORRECTA EJECUCIÓN	M.L	23.00
10	IMPERMEABILIZANTE ACRILICO A DOS MANOS, INCLUYE: MANO DE OBRA, MATERIALES, HERRAMIENTA Y TODO LO NECESARIO PARA SU CORRECTA EJECUCIÓN.	M 2	22.00
11	INSTALACION ELECTRICA Y DE ILUMINACION POR CUARTO (CONSIDERAR RANURAS Y RESANES EN MUROS Y LOSAS) INCLUYE: MANO DE OBRA, MATERIALES, HERRAMIENTA Y TODO LO NECESARIO PARA SU CORRECTA EJECUCIÓN.	LOTE	3.00
12	INSTALACION HIDROSANITARIA/HIDRAULICA PARA SANITARIO, LAVABO Y REGADERA, INCLUYE: MANO DE OBRA, MATERIALES, HERRAMIENTA Y TODO LO NECESARIO PARA SU CORRECTA EJECUCIÓN	COL	1.00
13	ESTUCO EN MUROS INTERIORES Y EXTERIORES, INCLUYE: MANO DE OBRA, MATERIALES, HERRAMIENTA Y TODO LO NECESARIO PARA SU CORRECTA EJECUCIÓN	M.2	146.20
14	PINTURA VINILICA EN MUROS Y LOSAS (INTERIORES Y EXTERIORES), INCLUYE: MANO DE OBRA, MATERIALES, HERRAMIENTAS Y TODO LO NECESARIO PARA SU CORRECTA EJECUCIÓN	M 2	146.20
15	VENTANAS Y/O PUERTAS (SEGUN PROYECTO), INCLUYE MANO DE OBRA, MATERIALES, HERRAMIENTAS Y TODO LO NECESARIO PARA SU CORRECTA EJECUCIÓN.	PZA	7.00



DIRECCIÓN GENERAL DE ASUNTOS JURÍDICOS

VASCONCELOS 725-3 COL DEL VALLE SAN PEDRO GARZA GARCIA  
 NUEVO LEON MEXICO

000003113





MS COMERCIALIZADORA E IMPORTADORA SA DE CV

16	CONSTRUCCION DE ESCALERA HECHA DE CONCRETO F' C = 200 KG/CM.2 ARMADA CON VARILLA DE 3/8" @ 20CMS. EN AMBOS SENTIDOS, LOSA DE 19 CMS. DE ESPESOR MAS LOS ESCALONES DE 18 X 30 CMS. CIMENTACION CON ZAPATA CORRIDA DE 40 X 60 CMS. CON CONCRETO CICLOPEO F' C = 200 KG/CM.2 INCLUYE MATERIAL, MANO DE OBRA, HERRAMIENTA Y TODO LO NECESARIO PARA SU CORRECTA EJECUCION	M2	000
17	RETIRO DE TECHO DE LAMINA EXISTENTE, DESCACHARRIZACION DE LA VIVIENDA Y RETIRO DE ESCOMBRIO DURANTE EL TIEMPO QUE DURE LA OBRA, INCLUYE: MANO DE OBRA, MATERIALES, HERRAMIENTAS, FLETES, CUOTAS Y TODO LO NECESARIO PARA LA CORRECTA EJECUCION DE LOS TRABAJOS	LOTE	1.00

**Propuesta de solución de vivienda**  
 Eresido: SAN JUANA TRISTAN PEÑA  
 Ulotador: FIBRAC 223  
 Colonia: SAN PEDRO 100  
 San Pedro Garza García  
 Folio: 10

Llave de colores	
1	Escalera
2	Parqueadero
3	W.C.
4	W.C.
5	W.C.
6	W.C.
7	W.C.
8	W.C.
9	W.C.
10	W.C.
11	W.C.
12	W.C.
13	W.C.
14	W.C.
15	W.C.
16	W.C.
17	W.C.
18	W.C.
19	W.C.
20	W.C.
21	W.C.
22	W.C.
23	W.C.
24	W.C.
25	W.C.
26	W.C.
27	W.C.
28	W.C.
29	W.C.
30	W.C.
31	W.C.
32	W.C.
33	W.C.
34	W.C.
35	W.C.
36	W.C.
37	W.C.
38	W.C.
39	W.C.
40	W.C.
41	W.C.
42	W.C.
43	W.C.
44	W.C.
45	W.C.
46	W.C.
47	W.C.
48	W.C.
49	W.C.
50	W.C.
51	W.C.
52	W.C.
53	W.C.
54	W.C.
55	W.C.
56	W.C.
57	W.C.
58	W.C.
59	W.C.
60	W.C.
61	W.C.
62	W.C.
63	W.C.
64	W.C.
65	W.C.
66	W.C.
67	W.C.
68	W.C.
69	W.C.
70	W.C.
71	W.C.
72	W.C.
73	W.C.
74	W.C.
75	W.C.
76	W.C.
77	W.C.
78	W.C.
79	W.C.
80	W.C.
81	W.C.
82	W.C.
83	W.C.
84	W.C.
85	W.C.
86	W.C.
87	W.C.
88	W.C.
89	W.C.
90	W.C.
91	W.C.
92	W.C.
93	W.C.
94	W.C.
95	W.C.
96	W.C.
97	W.C.
98	W.C.
99	W.C.
100	W.C.

CONSTRUCCION DE ESCALERA HECHA DE CONCRETO F' C = 200 KG/CM.2 ARMADA CON VARILLA DE 3/8" @ 20CMS. EN AMBOS SENTIDOS, LOSA DE 19 CMS. DE ESPESOR MAS LOS ESCALONES DE 18 X 30 CMS. CIMENTACION CON ZAPATA CORRIDA DE 40 X 60 CMS. CON CONCRETO CICLOPEO F' C = 200 KG/CM.2 INCLUYE MATERIAL, MANO DE OBRA, HERRAMIENTA Y TODO LO NECESARIO PARA SU CORRECTA EJECUCION

RETIRO DE TECHO DE LAMINA EXISTENTE, DESCACHARRIZACION DE LA VIVIENDA Y RETIRO DE ESCOMBRIO DURANTE EL TIEMPO QUE DURE LA OBRA, INCLUYE: MANO DE OBRA, MATERIALES, HERRAMIENTAS, FLETES, CUOTAS Y TODO LO NECESARIO PARA LA CORRECTA EJECUCION DE LOS TRABAJOS

ATENTAMENTE

  
 OMAR MENDEZ SOTRES  
 REPRESENTANTE LEGAL  
 MS COMERCIALIZADORA E IMPORTADORA SA DE CV

00000116



DIRECCION GENERAL DE ASUNTOS JURIDICOS

VASCONCELOS 725-3 COL DEL VALLE SAN PEDRO GARZA GARCIA NUEVO LEON MEXICO