

**CONTRATO DE SUMINISTRO E INSTALACIÓN DE MATERIAL Y PUESTA EN MARCHA PARA INTERVENCIÓN DE VIVIENDAS DEL MUNICIPIO DE SAN PEDRO GARZA GARCÍA, QUE CELEBRAN, POR UNA PARTE, EL MUNICIPIO DE SAN PEDRO GARZA GARCÍA, NUEVO LEÓN, A QUIEN EN LO SUCESIVO SE LE DENOMINARÁ "EL MUNICIPIO", REPRESENTADO POR SU PRESIDENTE MUNICIPAL, ING. MAURICIO FERNÁNDEZ GARZA, COMPARECIENDO EN ESTE ACTO EL SECRETARIO DEL REPUBLICANO AYUNTAMIENTO, LIC. HOMERO RICARDO NIÑO DE RIVERA VELA, EL SECRETARIO DE FINANZAS Y TESORERO, C.P. RAFAEL SERNA SÁNCHEZ, LA SECRETARIO DE ADMINISTRACIÓN, LIC. GILDA GABRIELA GUAJARDO GARZA, Y LA SECRETARIO DE DESARROLLO SOCIAL Y HUMANO, LIC. PATRICIA MERCEDES ZORRILLA ALCALÁ, Y POR OTRA PARTE, LA PERSONA MORAL DENOMINADA "M.S. COMERCIALIZADORA E IMPORTADORA", S.A. DE C.V., A QUIEN EN LO SUCESIVO SE LE DENOMINARÁ "EL PROVEEDOR"; REPRESENTADA POR EL C. OMAR MÉNDEZ SOTRES, EN SU CARÁCTER DE APODERADO GENERAL DE LA SOCIEDAD; MISMOS QUE SE SUJETAN AL TENOR DE LAS SIGUIENTES DECLARACIONES Y CLÁUSULAS:**

### DECLARACIONES

**I.- DECLARA "EL MUNICIPIO" POR CONDUCTO DE SUS REPRESENTANTES, LO SIGUIENTE:**

- A) Que de conformidad con lo dispuesto por los artículos 115, fracción II de la Constitución Política de los Estados Unidos Mexicanos, 120 de la Constitución Política del Estado de Nuevo León y 2 de la Ley de Gobierno Municipal del Estado de Nuevo León, tiene personalidad jurídica y capacidad legal para contratar y obligarse.
- B) El **ING. MAURICIO FERNÁNDEZ GARZA**, en su carácter de Presidente Municipal de San Pedro Garza García, Nuevo León, responsable directo de la Administración Pública Municipal manifiesta que se encuentra facultado para celebrar todos los actos, convenios y contratos necesarios, con fundamento en los artículos 17, fracción I, 34, fracción II, 35, letra B, fracción III y demás relativos de la Ley de Gobierno Municipal del Estado de



DIRECCIÓN GENERAL DE  
ASUNTOS JURÍDICOS

Dirección General de Asuntos Jurídicos

Aldama No. 403

San Pedro Garza García, Nuevo León C.P. 66200

Tels. (81) 8400.4509, 8400.4525, 8400.4526

www.sanpedro.gob.mx

Nuevo León vigente, en relación con los artículos 15, 16 y 17 del Reglamento Orgánico de la Administración Pública Municipal de San Pedro Garza García, Nuevo León.

- C) **EL LIC. HOMERO RICARDO NIÑO DE RIVERA VELA**, en su carácter de Secretario del Republicano Ayuntamiento, manifiesta en términos de los artículos 86, 88, 89, 92, fracción I, 97 y 98 de la Ley de Gobierno Municipal del Estado de Nuevo León vigente, así como lo previsto en los artículos 17, 18, 19, 24, fracción I y 27, letra A, fracciones XIV, XVI y XXIV del Reglamento Orgánico de la Administración Pública Municipal de San Pedro Garza García, Nuevo León, que tiene la facultad de elaborar y revisar los acuerdos, convenios y contratos que celebre el Municipio, firmar los convenios y contratos en los que intervenga el Municipio y vigilar que los actos de la Administración Pública Municipal se realicen con estricto apego a la normatividad jurídica aplicable.
- D) **EL C.P. RAFAEL SERNA SÁNCHEZ**, en su carácter de Secretario de Finanzas y Tesorero, está facultado para validar presupuestalmente todos aquellos actos que comprometan financieramente al Municipio, apegándose a las políticas, normas y procedimientos establecidos, de conformidad con lo previsto en los artículos 86, 88, 89, 92, fracción II, 99 y 100 de la Ley de Gobierno Municipal del Estado de Nuevo León; artículos 17, 18, 24, fracción II, y 29, letra B, fracción XVIII, todos del Reglamento Orgánico de la Administración Pública Municipal de San Pedro Garza García, Nuevo León y artículo 22 del Reglamento de Adquisiciones, Arrendamientos y Contratación de Servicios del Municipio de San Pedro Garza García, Nuevo León.
- E) **LA LIC. GILDA GABRIELA GUAJARDO GARZA**, en su carácter de Secretaria de Administración, está facultada para dar seguimiento a los contratos de adquisiciones que requieran las distintas dependencias, órganos y unidades de la Administración Pública Municipal Centralizada y participar en la elaboración de los convenios o contratos que en esta materia comprometen financieramente al Municipio, llevar a cabo las adquisiciones, la contratación de arrendamientos de bienes muebles e inmuebles o la contratación de servicios que requiera la Administración Pública Municipal, de acuerdo con las necesidades descritas y limitadas por los presupuestos autorizados, aplicando las políticas y procedimientos



vigentes. Lo anterior de conformidad con el artículo 86, 88, 89, 91 de la Ley de Gobierno Municipal del Estado de Nuevo León vigente y 17,18, 26, fracción I, 41 letra A, fracciones III y VI del Reglamento Orgánico de la Administración Pública Municipal de San Pedro Garza García, Nuevo León.

- F) La LIC. PATRICIA MERCEDES ZORRILLA ALCALÁ, en su carácter de Secretario de Desarrollo Social y Humano, cuenta con las facultades para intervenir en el presente contrato, relativas a promover que la población más vulnerable tenga oportunidad de cubrir las carencias en cuanto a calidad y servicios básicos de la vivienda, de conformidad con lo establecido en los artículos 86, 88, 89 y 91 de la Ley de Gobierno Municipal del Estado de Nuevo León y en términos de lo previsto en los artículos 17, 18, 26, fracción III y 45, letra E, fracción IV del Reglamento Orgánico de la Administración Pública Municipal de San Pedro Garza García, Nuevo León.
- G) Que requiere de la contratación de "EL PROVEEDOR", para el suministro e instalación de material y puesta en marcha (mano de obra) de veinticinco viviendas del Municipio de San Pedro Garza García, Nuevo León, consistentes en construcción de recámaras, retiro de techos de láminas, cimentación a base de zapatas, contra cimiento, muro de block, castillos, cerramientos, enrase losa de concreto a base de vigueta y bovedilla, empastado, pretil, instalaciones eléctricas, instalaciones hidrosanitarias, firme de concreto, acabado estuco y pintura impermeabilizante, puertas y ventanas, entre otros. En lo sucesivo a los productos que serán objeto de instalación para las mejoras de las citadas viviendas se les denominará "LOS MATERIALES".
- H) Por tal motivo en fecha 31-treinta y uno de mayo de 2017-dos mil diecisiete, la Dirección de Adquisiciones de la Secretaría de Administración de este municipio, de conformidad con el procedimiento de Licitación Pública previsto en los artículos 1 fracción V, 2, 14, 16 fracción II y III, 25 fracción I, 27 tercer párrafo fracción II, 29 fracción I, 31, 32, 33, 34, 35, 37, 39, 40, 46, 48 y 50 de la Ley de Adquisiciones, Arrendamientos y Contratación de Servicios del Estado de Nuevo León, lanzó y publicó la Convocatoria, en la que se contiene el Concurso por Licitación Pública Nacional Presencial número SA-DA-CL-18/2017, a las personas físicas y morales a participar en el "Suministro e Instalación de material y puesta en marcha (mano de obra) para intervención de viviendas del municipio de San Pedro Garza



DIRECCIÓN GENERAL DE  
ASUNTOS JURÍDICOS

Dirección General de Asuntos Jurídicos

Aldama No. 403

San Pedro Garza García, Nuevo León C.P. 66200

Tels. (81) 8400.4509, 8400.4525, 8400.4526

www.sanpedro.gob.mx



SA/DGAJ/CTODPRIV-SUMINISTRO/869/ADMÓN. 15-18

García", objeto del presente instrumento e integrada por las siguientes partidas:

- Partida no. 1 "María Guadalupe Reyes Cisneros".  
Domicilio ubicado en Libertad 540 Poniente (sol 1), Centro de San Pedro.
- Partida no. 2 "Adriana Guadalupe Reyes Cisneros".  
Domicilio ubicado en Libertad 540 Poniente (sol 2), Centro de San Pedro.
- Partida no. 3 "Jesús Alberto Duarte Vargas".  
Domicilio ubicado en Morones Prieto 214, Colonia San Francisco.
- Partida no. 4 "Francisca Macías Banda".  
Domicilio ubicado en Cobre 202, Colonia San Pedro 400
- Partida no. 5 "Martha Manzanares Alemán".  
Domicilio ubicado en Aluminio 230, Colonia San Pedro 400.
- Partida no. 6 "Juana María Ávila Becerra".  
Domicilio ubicado en Aluminio 113, Colonia San Pedro 400.
- Partida no. 7 "María González Martínez".  
Domicilio ubicado en Potasio 206, Colonia San Pedro 400.
- Partida no. 8 "María del Refugio Morales Castro".  
Domicilio ubicado en Aluminio 210, Colonia San Pedro 400.
- Partida no. 9 "Ramón Cázares Lozano".  
Domicilio ubicado en Cobre 211, Colonia San Pedro 400.
- Partida no. 10 "Irma Martínez Capuchino".  
Domicilio ubicado en Carbono 413, Colonia San Pedro 400.
- Partida no. 11 "Felipe Martínez Villa".  
Domicilio ubicado en Aguascalientes 689, Colonia Canteras.



DIRECCIÓN GENERAL DE  
ASUNTOS JURÍDICOS

**Dirección General de Asuntos Jurídicos**

Aldama No. 403

San Pedro Garza García, Nuevo León C.P. 66200

Tels. (81) 8400.4509, 8400.4525, 8400.4526

www.sanpedro.gob.mx



SA/DGAJ/CTODPRIV-SUMINISTRO/869/ADMÓN. 15-18

- Partida no.12 "Hilario Melchor Valdez".  
Domicilio ubicado en 2da San Francisco 728, Colonia Canteras.
- Partida no.13 "José Lino Villela Castro".  
Domicilio ubicado en Fierro 118 (sol 1), Colonia San Pedro 400
- Partida no.14 "Alicia Martínez Guerrero".  
Domicilio ubicado en Fierro 118 (sol 2), Colonia San Pedro 400
- Partida no.15 "José Mercedes Saucedo Lira".  
Domicilio ubicado en Lucio Blanco 359, Colonia Luis Echeverría.
- Partida no.16 "Juana García Barrón".  
Domicilio ubicado en Manuel González 908, Colonia Villas del Obispo.
- Partida no.17 "Juana María/ Ma. Concepción Alvarado Mendoza".  
Domicilio ubicado en Francisco I. Madero 104, Colonia Pinos 2.
- Partida no.18 "Reyes Lucio López".  
Domicilio ubicado en Porfirio Díaz 604, Colonia Centro (casco) San Pedro.
- Partida no.19 "José Juan Ramírez Álvarez".  
Domicilio ubicado en Francisco Villa 338 A (sol 1), Colonia Luis Echeverría.
- Partida no. 20 "Santos Ramírez Vargas".  
Domicilio ubicado en Francisco Villa 338 A (sol 2), Colonia Luis Echeverría.
- Partida no. 21 "Amalia Hernández Cruz".  
Domicilio ubicado en Plan del Río s/n, Colonia Lucio Blanco II.
- Partida no. 22 "José Castillo Flores".  
Domicilio ubicado en Basalto 602, Colonia San Pedro 400



DIRECCIÓN GENERAL DE  
ASUNTOS JURÍDICOS

Dirección General de Asuntos Jurídicos

Aldama No. 403

San Pedro Garza García, Nuevo León C.P. 66200

Tels. (81) 8400.4509, 8400.4525, 8400.4526

www.sanpedro.gob.mx

SA/DGAJ/CTODPRIV-SUMINISTRO/869/ADMÓN. 15-18

- Partida no. 23 "Josefina González Flores".  
Domicilio ubicado en Sodio 514, Colonia San Pedro 400
- Partida no. 24 "María de los Ángeles Ramírez Ortiz".  
Domicilio ubicado en Plata 137, Colonia San Pedro 400
- Partida no. 25 "Ana María Gutiérrez Sánchez".  
Domicilio ubicado en Prolongación Riolita 626, Colonia San Pedro 400
- Partida no. 26 "Catalina López Ordoñez".  
Domicilio ubicado en Magnesio 715, Colonia San Pedro 400
- Partida no. 27 "Laura Hernández Galván".  
Domicilio ubicado en 16 de Septiembre # 133, Colonia Barrancas.
- Partida no. 28 "Marcelino Ovalle Gaytán".  
Domicilio ubicado en Fierro 204, Colonia San Pedro 400.

Dicha convocatoria fue debidamente publicada en el Periódico Oficial del Estado y en uno de los diarios de mayor circulación en la entidad, acudiendo a solicitar su inscripción para el concurso de referencia las personas morales denominadas: Grupo Pro Crea S.A. de C.V., Termex Materiales y Servicios S.A. de C.V. y "EL PROVEEDOR".

- I) Que derivado del análisis y revisión cuantitativa y cualitativa de las propuestas técnica y económica, realizada con fundamento en la Ley de Adquisiciones, Arrendamientos y Contratación de Servicios del Estado de Nuevo León y su Reglamento, las personas morales denominadas: Grupo Pro Crea S.A. de C.V., Termex Materiales y Servicios S.A. de C.V. y EL PROVEEDOR" acreditaron dicha revisión cumpliendo con los requisitos y especificaciones previstas en los puntos 15, 15 inciso a y 15 inciso b, de las bases del concurso. En resumen de lo cotizado en las propuestas presentadas se desprende lo siguiente:



DIRECCIÓN GENERAL DE  
ASUNTOS JURÍDICOS

Dirección General de Asuntos Jurídicos

Aldama No. 403

San Pedro Garza García, Nuevo León C.P. 66200

Tels. (81) 8400.4509, 8400.4525, 8400.4526

www.sanpedro.gob.mx

PARTIDA	GRUPO PRO CREA S.A. DE C.V	TERMEX MATERIALES Y SERVICIOS S.A. DE C.V.	M.S. COMERCIALIZADORA E IMPORTADORA S.A. DE C.V.
PARTIDA 1	\$144,714.38	\$96,561.30	\$94,017.54
PARTIDA 2	\$135,164.37	\$102,462.80	\$82,141.72
PARTIDA 3	\$181,299.32	\$132,775.92	\$120,187.51
PARTIDA 4	\$194,401.54	\$127,010.72	\$109,015.86
PARTIDA 5	\$153,354.14	\$127,774.00	\$123,648.74
PARTIDA 6	\$182,595.48	\$124,175.68	\$115,603.41
PARTIDA 7	\$195,010.77	\$131,636.80	\$124,325.93
PARTIDA 8	\$167,229.17	\$116,394.40	\$105,735.58
PARTIDA 9	\$62,095.92	\$92,421.75	\$38,904.41
PARTIDA 10	\$206,690.92	\$123,052.80	\$134,318.54
PARTIDA 11	\$149,221.38	\$112,580.90	\$101,212.39
PARTIDA 12	\$202,104.98	\$166,877.07	\$143,516.00
PARTIDA 13	\$185,654.45	\$123,816.08	\$116,885.00
PARTIDA 14	\$185,654.45	\$135,981.00	\$116,885.56
PARTIDA 15	\$186,376.45	\$140,580.40	\$123,325.00
PARTIDA 16	\$114,835.89	\$90,039.20	\$73,777.00
PARTIDA 17	\$205,688.78	\$148,781.28	\$134,187.00
PARTIDA 18	\$207,755.60	\$110,368.20	\$132,223.00
PARTIDA 19	\$145,950.77	\$108,659.31	\$92,342.00
PARTIDA 20	\$154,257.23	\$97,860.50	\$100,176.00
PARTIDA 21	\$215,913.53	\$150,303.52	\$139,373.00
PARTIDA 22	\$153,596.90	\$128,479.28	\$128,212.00
PARTIDA 23	\$193,536.05	\$152,095.57	\$127,866.00
PARTIDA 24	\$183,859.65	\$130,543.50	\$117,642.00
PARTIDA 25	\$213,372.01	\$153,143.20	\$139,186.00
PARTIDA 26	\$132,389.31	\$101,859.60	\$81,008.00
PARTIDA 27	\$199,037.55	\$140,886.22	\$129,023.00
PARTIDA 28	\$220,521.02	\$149,210.80	\$144,058.00

Dichos montos incluyen el I.V.A.

Lo anterior se hace constar en el Acta de Presentación y Apertura de Propuestas de fecha 15-quince de junio de 2017-dos mil diecisiete.



DIRECCIÓN GENERAL DE  
ASUNTOS JURÍDICOS

Dirección General de Asuntos Jurídicos

Aldama No. 403

San Pedro Garza García, Nuevo León C.P. 66200

Tels. (81) 8400.4509, 8400.4525, 8400.4526

www.sanpedro.gob.mx

- J) Una vez agotado el procedimiento, y previa opinión del Comité de Adquisiciones, según consta en el Acta de Acuerdos de la Trigésima Sexta Sesión Ordinaria de fecha 26-veintiséis de junio de 2017-dos mil diecisiete, la Dirección de Adquisiciones adjudicó las partidas: 10, 18 y 20 para la persona moral denominada "Termex Materiales y Servicios", S.A. de C.V. y las **partidas 1, 2, 3, 4, 5, 6, 7, 8, 9, 11, 12, 13, 14, 15, 16, 17, 19, 21, 22, 23, 24, 25, 26, 27 y 28, para "EL PROVEEDOR"** por ser la más económica y más conveniente para "EL MUNICIPIO", según el Acta de la Junta del Fallo de fecha 26-veintiséis de junio de 2017-dos mil diecisiete, describiendo esta última partida, objeto del presente contrato, conforme a lo siguiente:

PARTIDA	"EL PROVEEDOR"
PARTIDA 1	\$94,017.54
PARTIDA 2	\$82,141.72
PARTIDA 3	\$120,187.51
PARTIDA 4	\$109,015.86
PARTIDA 5	\$123,648.74
PARTIDA 6	\$115,603.41
PARTIDA 7	\$124,325.93
PARTIDA 8	\$105,735.58
PARTIDA 9	\$38,904.41
PARTIDA 11	\$101,212.39
PARTIDA 12	\$143,516.00
PARTIDA 13	\$116,885.00
PARTIDA 14	\$116,885.56
PARTIDA 15	\$123,325.00
PARTIDA 16	\$73,777.00
PARTIDA 17	\$134,187.00
PARTIDA 19	\$92,342.00
PARTIDA 21	\$139,373.00
PARTIDA 22	\$128,212.00
PARTIDA 23	\$127,866.00
PARTIDA 24	\$117,642.00
PARTIDA 25	\$139,186.00
PARTIDA 26	\$81,008.00





<b>PARTIDA 27</b>	<b>\$129,023.00</b>
<b>PARTIDA 28</b>	<b>\$144,058.00</b>
<b>Valor total del contrato</b>	<b>\$2'822,078.63 I.V.A. incluido</b>

Con una vigencia a partir de la notificación del Fallo al 30-treinta de noviembre de 2017-dos mil diecisiete.

A dichas partidas adjudicadas a "EL PROVEEDOR", en lo sucesivo se le denominará "LOS MATERIALES".

- K)** Que su representada se encuentra inscrita en el Registro Federal de Contribuyentes de la Secretaría de Hacienda y Crédito Público con la Clave MSP-821214-3G3.
- L)** La presente contratación será ejecutada con recursos propios, correspondientes al ejercicio 2017-dos mil diecisiete, de "EL MUNICIPIO".
- M)** Que para los efectos de este contrato, señala como domicilio para oír y recibir notificaciones el ubicado en la calle Aldama número 403, Zona Centro, en San Pedro Garza García, Nuevo León.

**II.- DECLARA "EL PROVEEDOR", POR CONDUCTO DE SU REPRESENTANTE LEGAL LO SIGUIENTE:**

- A)** Que su representada es una empresa legalmente constituida conforme a las leyes de la materia, justificándolo con la Escritura Pública número 2,328, de fecha 19-diecinueve de diciembre de 2007-dos mil siete, otorgada ante la fe del Licenciado José Juan Serna Ibarra, Titular de la Notaría Pública número 50, con ejercicio en el Primer Distrito Notarial en el Estado, la cual se encuentra inscrita en el Registro Público de la Propiedad y del Comercio, Primer Distrito, Monterrey, Nuevo León, en el Folio Mercantil Electrónico (107538\*1), con Fecha de Registro 22-veintidós de febrero de 2008-dos mil ocho



- B) Que justifica su personalidad con la Escritura Pública citada en el inciso anterior, manifestando bajo protesta de decir verdad, que al momento de la celebración del presente instrumento, no le ha sido revocado, ni limitado su nombramiento y que cuenta con las facultades necesarias para suscribir el presente contrato.
- C) Que dentro de su objeto social se encuentran, entre otros, compra-venta, fabricación, comercialización, distribución, ensamble, importación, exportación, comisionista, intermediario y en general negociar en cualquier forma permitida por la ley, con toda clase de recubrimientos, pinturas y solventes, para uso industrial, residencial y comercial; materiales para la construcción, diseño, remodelaciones y construcciones para la industria, comercio u hogar y otros productos similares en general.
- D) Que su representada cuenta con la capacidad y experiencia suficiente para suscribir este contrato, así como para suministrar instalar y poner en marcha ( mano de obra) "LOS MATERIALES" que requiera "EL MUNICIPIO".
- E) Manifiesta bajo protesta de decir verdad que es de nacionalidad mexicana y su propuesta cuenta por lo menos con el 50% de contenido nacional.
- F) Que se encuentra inscrita en el Servicio de Administración Tributaria de la Secretaría de Hacienda y Crédito Público, con la clave de Registro Federal de Contribuyentes MCE071219760, manifestando que cumple con las obligaciones de acuerdo a lo dispuesto en el artículo 32-D del Código Fiscal de la Federación.
- G) Que para efectos del presente instrumento señala como domicilio para oír y recibir notificaciones, el ubicado en la Avenida Vasconcelos número 725 3, de la Colonia Del Valle, en San Pedro Garza García, Nuevo León.

**III.- DECLARAN AMBAS PARTES, LO SIGUIENTE:**



DIRECCIÓN GENERAL DE  
ASUNTOS JURÍDICOS

**Dirección General de Asuntos Jurídicos**  
Aldama No. 403  
San Pedro Garza García, Nuevo León C.P. 66200  
Tels. (81) 8400.4509, 8400.4525, 8400.4526  
www.sanpedro.gob.mx



SA/DGAJ/CTODPRIV-SUMINISTRO/869/ADMÓN. 15-18

**ÚNICA:** Que cuentan con la capacidad legal necesaria para contratar y obligarse, por lo que manifiestan su libre voluntad para celebrar el presente contrato ajustándose al tenor de las siguientes:

## CLÁUSULAS

**PRIMERA: OBJETO.-** "EL PROVEEDOR" se obliga bajo su responsabilidad exclusiva a suministrar, instalar y poner en marcha (mano de obra) "LOS MATERIALES" que le sean solicitados por "EL MUNICIPIO", para efecto de realizar las mejoras previstas en las viviendas que corresponden a las Partidas 1, 2, 3, 4, 5, 6, 7, 8, 9, 11, 12, 13, 14, 15, 16, 17, 19, 21, 22, 23, 24, 25, 26, 27 y 28 las cuales se describen en los Anexos que se agregan al presente contrato y que forman parte integrante del mismo.

**SEGUNDA: ESPECIFICACIONES TÉCNICAS Y ECONÓMICAS DE "LOS MATERIALES".-** "EL PROVEEDOR" se obliga a que "LOS MATERIALES" a utilizar en las mejoras a realizar en cada vivienda, deberán cumplir con las especificaciones técnicas y económicas que se describen en los Anexos del presente contrato.

**TERCERA: CONDICIONES DE ENTREGA DE "LOS MATERIALES".-** La aceptación de "LOS MATERIALES" se dará previa verificación de las características y especificaciones de éstos al ser entregados a "EL MUNICIPIO".

Dicha entrega se realizará acorde a la distribución prevista en los Anexos de cada domicilio beneficiado. A más tardar el día 30-treinta de noviembre de 2017-dos mil diecisiete, deberá estar suministrado el total de "LOS MATERIALES" objeto del presente contrato por parte de "EL PROVEEDOR" a entera satisfacción de "EL MUNICIPIO".

Así mismo, "EL PROVEEDOR" deberá generar un reporte semanal, en el cual señale los avances de las mejoras correspondientes a cada Partida. Dicho reporte lo hará llegar al personal que la Dirección de Desarrollo Humano y Capital Social, designe para tal efecto.



DIRECCIÓN GENERAL DE  
ASUNTOS JURÍDICOS

Dirección General de Asuntos Jurídicos  
Aldama No. 403  
San Pedro Garza García, Nuevo León C.P. 66200  
Tels. (81) 8400.4509, 8400.4525, 8400.4526  
www.sanpedro.gob.mx

**CUARTA: TRANSPORTACIÓN.-** El traslado de "LOS MATERIALES" desde los almacenes de "EL PROVEEDOR" hasta los domicilios correspondientes a las Partidas citadas, y las maniobras de carga y descarga en el lugar de entrega, serán por cuenta y riesgo de "EL PROVEEDOR".

"EL PROVEEDOR" transportará "LOS MATERIALES" por el medio más apropiado en términos de lugar y fecha de entrega, así como en condiciones adecuadas de seguridad.

**QUINTA: CASOS DE RECHAZO Y DEVOLUCIONES.-** Si durante la entrega de "LOS MATERIALES" se identifican defectos, daños u otros aspectos que afecten el funcionamiento y duración, así como el que los mismos no cumplan con las características especificadas en los Anexos de este contrato, o no corresponda con lo ofrecido por "EL PROVEEDOR", "EL MUNICIPIO" procederá a no aceptar los mismos, obligándose "EL PROVEEDOR" a entregar nuevamente el 100% de "LOS MATERIALES" rechazados, lo anterior no exime a "EL PROVEEDOR" de la aplicación de la sanción por retraso en la entrega.

**SEXTA: PRECIO Y FORMA DE PAGO.-** Ambas Partes acuerdan que el pago total que "EL MUNICIPIO" pagará a "EL PROVEEDOR" es la cantidad total de \$2'822,078.63 (Dos millones ochocientos veintidós mil setenta y ocho pesos 63/100 M.N.) I.V.A. incluido, la cual resulta de la suma del costo individual de las 25-veinticinco Partidas asignadas a "EL PROVEEDOR".

El pago se efectuará a los 8-ocho días hábiles posteriores al ingreso de la factura correspondiente en la Secretaría de Finanzas y Tesorería Municipal. La factura deberá contener soporte documental y fotográfico del suministro de los bienes, sello de recibido con los datos del funcionario autorizado por la Dirección de Desarrollo Humano y Capital Social para tal efecto y deberá adjuntar el folio de surtido, que el mismo funcionario genera en el sistema, al momento de recibir la factura correspondiente, deberá también adjuntar la validación de la factura emitida por el sistema SAT, así como también enviar el archivo electrónico .xml al correo electrónico [facturas@sanpedro.gob.mx](mailto:facturas@sanpedro.gob.mx), en caso de que no sea así, "EL MUNICIPIO" no gestionará el pago a "EL PROVEEDOR", hasta en tanto se subsanen dichas omisiones.

En caso de que "EL PROVEEDOR" no presente en tiempo y forma la documentación requerida, la fecha de pago se correrá el mismo número de días que dure el retraso.

DIRECCIÓN GENERAL DE  
ASUNTOS JURÍDICOS

Dirección General de Asuntos Jurídicos

Aldama No. 403

San Pedro Garza García, Nuevo León C.P. 66200

Tels. (81) 8400.4509, 8400.4525, 8400.4526

[www.sanpedro.gob.mx](http://www.sanpedro.gob.mx)



SA/DGAJ/CTODPRIV-SUMINISTRO/869/ADMÓN. 15-18

**SÉPTIMA: IMPUESTOS Y DERECHOS.-** Los impuestos y derechos que procedan con motivo del presente contrato, serán pagados por "EL PROVEEDOR". "EL MUNICIPIO" solo pagará lo correspondiente al Impuesto al Valor Agregado.

**OCTAVA: CESIÓN DE DERECHOS.-** "EL PROVEEDOR" no podrá ceder en forma parcial ni total los derechos y obligaciones que se deriven del presente contrato, a favor de cualquiera otra persona.

**NOVENA: PENA CONVENCIONAL.-** "EL MUNICIPIO" aplicará una pena convencional a "EL PROVEEDOR" en el caso de no hacer la entrega inmediata de "LOS MATERIALES", consistente en una pena convencional de \$3,000.00 (tres mil pesos 00/100 M.N.) por día y por producto no entregado, misma que será deducida de las facturas pendientes por pagar a "EL PROVEEDOR", independientemente de que "EL MUNICIPIO" opte por hacer efectiva la garantía de cumplimiento de contrato otorgada.

En el supuesto que sea rescindido el contrato, no procederá la contabilización, de la sanción por cancelación a que hace referencia el párrafo anterior, toda vez que se deberá hacer efectiva la garantía de cumplimiento, de acuerdo a lo establecido en el Artículo 99 del Reglamento de la Ley.

**DÉCIMA: DEFECTOS Y VICIOS OCULTOS.-** "EL PROVEEDOR" se obliga a responder, de los defectos, vicios ocultos o cualquier otra responsabilidad derivada del suministro de "LOS MATERIALES"; de la misma manera se compromete a solucionar cualquier problema que se presente, con la colaboración de "EL MUNICIPIO".

**DÉCIMA PRIMERA: MATERIAL DESCONTINUADO O DESABASTO.-** En caso de que "LOS MATERIALES" que sean requeridos por "EL MUNICIPIO" a "EL PROVEEDOR" se encuentren fuera de mercado, discontinuados o en una situación de desabasto crítico por parte del fabricante, "EL PROVEEDOR" deberá comprobar lo anterior con constancia escrita y firmada por el Representante Legal. El bien faltante puede ser sustituido previa autorización de la Dirección de Adquisiciones al mismo o menor precio que el producto faltante o discontinuado que fue solicitado.



DIRECCIÓN GENERAL DE  
ASUNTOS JURÍDICOS

Dirección General de Asuntos Jurídicos  
Aldama No. 403  
San Pedro Garza García, Nuevo León C.P. 66200  
Tels. (81) 8400.4509, 8400.4525, 8400.4526  
www.sanpedro.gob.mx

**DÉCIMA SEGUNDA: RESPONSABILIDAD TOTAL.-** "EL PROVEEDOR" asumirá la responsabilidad total para el caso de que, al proporcionar el suministro a "EL MUNICIPIO", infrinja disposiciones referentes a regulaciones, permisos, normas o leyes, quedando obligado a liberar a "EL MUNICIPIO" de toda responsabilidad de carácter civil, penal, mercantil, fiscal o de cualquier otra índole.

**DÉCIMA TERCERA: GARANTÍA DE CUMPLIMIENTO.-** "EL PROVEEDOR" deberá garantizar el debido cumplimiento de las obligaciones que se deriven del presente contrato, mediante póliza de fianza emitida por una institución de fianzas debidamente constituida en los términos de la Ley Federal de Instituciones de Fianzas. Dicha póliza deberá ser presentada a más tardar dentro de los 10-diez días naturales siguientes a la formalización del presente contrato, salvo que la entrega de "LOS MATERIALES" se realice dentro del citado plazo y por un importe equivalente al 10% del monto total del contrato, incluido el Impuesto al Valor Agregado. Lo anterior en cumplimiento en lo dispuesto en el artículo 106 del Reglamento de la Ley de Adquisiciones, Arrendamientos y Contratación de Servicios del Estado de Nuevo León.

La póliza de fianza deberá contener, además de lo señalado en las cláusulas que la Ley Federal de Instituciones de Fianzas; las siguientes declaraciones:

- a) Que se otorga a favor de "EL MUNICIPIO".
- b) Que la fianza se otorga para garantizar todas y cada una de las estipulaciones contenidas en el presente contrato.

"EL MUNICIPIO" dará a "EL PROVEEDOR" su autorización por escrito, para que este pueda cancelar la póliza de fianza correspondiente a la garantía de cumplimiento del presente contrato, previa solicitud por escrito en el momento que demuestre plenamente haber cumplido con la totalidad de las obligaciones establecidas en el presente contrato.

**DÉCIMA CUARTA: EFECTIVIDAD DE LA GARANTÍA DE CUMPLIMIENTO.-** "EL MUNICIPIO" podrá hacer efectiva la garantía de cumplimiento de contrato cuando "EL PROVEEDOR":

- a) No cumpla con el suministro de "LOS MATERIALES" conforme a lo establecido en el presente contrato.
- b) Incumpla con cualquiera de las obligaciones establecidas en el presente contrato.

c) Se rescinda administrativamente el presente contrato, considerando la parte proporcional al monto de las obligaciones incumplidas.

**DÉCIMA QUINTA: VIGENCIA.-** La vigencia del presente contrato será a partir de la notificación del Fallo del 26-veintiseis de junio del 2017-dos mil diecisiete al 30-treinta de noviembre de 2017-dos mil diecisiete.

**DÉCIMA SEXTA: TERMINACIÓN ANTICIPADA.-** La Dirección de Adquisiciones podrá dar por terminado anticipadamente el contrato, de acuerdo a lo establecido en el Artículo 114 del Reglamento de la Ley de Adquisiciones, Arrendamientos y Contratación de Servicios del Estado de Nuevo León.

**DÉCIMA SÉPTIMA: RESCISIÓN ADMINISTRATIVA.-** La Dirección de Adquisiciones rescindirán administrativamente siguiendo los lineamientos establecidos en el Artículo 111 del Reglamento de la Ley de Adquisiciones, Arrendamientos y Contratación de Servicios del Estado de Nuevo León.

**DÉCIMA OCTAVA: TRANSPORTE Y PERSONAL.-** "EL PROVEEDOR" deberá contar con el transporte y el personal necesario para llevar a cabo la entrega de "LOS MATERIALES" que se le requieran, en virtud de que el precio de los mismos incluye el costo del flete.

**DÉCIMA NOVENA: RELACIÓN LABORAL.-** Las Partes reconocen que no existe relación laboral entre ellas, así como tampoco entre "EL MUNICIPIO" y los trabajadores o empleados de "EL PROVEEDOR".

**VIGÉSIMA.-SUPERVISIÓN.-** Ambas Partes aceptan que "EL MUNICIPIO", por conducto de la Dirección de Desarrollo Humano y Capital Social, llevará a cabo todos los trámites administrativos que se generen con motivo de la celebración del presente contrato, pudiendo en todo momento ejercer la inspección o supervisión de la prestación adecuada del suministro, por parte de "EL PROVEEDOR".

**VIGÉSIMA PRIMERA: RESPONSABILIDAD LABORAL.-** El presente contrato no podrá interpretarse de manera alguna como constitutivo de cualquier tipo de asociación o vínculo de carácter laboral entre "EL MUNICIPIO" y "EL PROVEEDOR", así como tampoco entre "EL MUNICIPIO" y los trabajadores o empleados que "EL PROVEEDOR" pudiera necesitar para el cumplimiento de las obligaciones de este contrato, por lo que las relaciones laborales se mantendrán

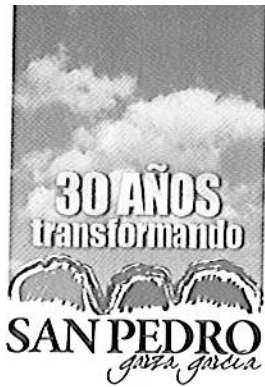

SA/DGAJ/CTODPRIV-SUMINISTRO/869/ADMÓN. 15-18

en todos los casos entre la parte contratante y sus respectivos trabajadores, aún en los casos de los trabajos realizados conjuntamente y que se desarrollen en las instalaciones o con equipo de cualquiera de las Partes.

En ningún caso podrá considerarse a la otra Parte como patrón sustituto, ni solidario, ni tampoco intermediario, ya sea de carácter individual o colectivo, debiendo la parte que contrató al trabajador de que se trate, asumir y cumplir con todas las responsabilidades que marquen las leyes, por lo que desde este momento libera de las mismas a la otra parte y se obliga a liberarlas de dichas responsabilidades en cualquier caso que se presente, incluso en las controversias individuales de sus empleados o de los conflictos colectivos que pudieran surgir; y de sacarla en paz y a salvo, en caso de conflictos laborales individuales o colectivos provocados por personal de la primera, respondiendo de los daños y perjuicios que resultasen.

"EL PROVEEDOR" se obliga a responder por cualquier demanda o reclamación que se promueva en contra de "EL MUNICIPIO" por parte de sus empleados, así como a pagarle el 100% de todos y cada uno de los gastos que hubiese efectuado con motivo o como consecuencia de la demanda o reclamación derivado de este contrato, ello sin perjuicio de las obligaciones y demás estipulaciones señaladas en el presente instrumento jurídico.

**VIGÉSIMA SEGUNDA: DOMICILIOS CONVENCIONALES.-** "EL PROVEEDOR" y "EL MUNICIPIO" acuerdan que los domicilios señalados como de cada uno en el capítulo de declaraciones, se consideran como convencionales para todos los efectos a que haya lugar y que se relacionen con el presente contrato, por lo que cualquier notificación que en ellos se practique será válida. Queda entendido que las Partes pueden en lo futuro señalar otro domicilio, con la obligación de comunicarlo fehacientemente a la otra Parte que interviene, las cuales se considerarán como domicilios convencionales para todos los efectos legales.

**VIGÉSIMA TERCERA: OBLIGACIONES PREVISTAS EN LAS BASES Y ACTAS.-** "EL MUNICIPIO" y "LA EMPRESA" además de cumplir con todo lo previsto en el presente contrato tendrán la obligación de respetar y acatar el contenido y especificaciones de las bases que dieron origen al presente instrumento.



DIRECCIÓN GENERAL DE  
ASUNTOS JURÍDICOS

Dirección General de Asuntos Jurídicos  
Aldama No. 403  
San Pedro Garza García, Nuevo León C.P. 66200  
Tels. (81) 8400.4509, 8400.4525, 8400.4526  
www.sanpedro.gob.mx



Es decir para lo no estipulado en este contrato se atenderá a lo señalado en las Bases y Actas correspondientes al procedimiento de Licitación Pública Nacional Presencial que dio origen al presente contrato.

**VIGÉSIMA CUARTA: TÍTULOS DE LAS CLÁUSULAS Y ENUNCIADOS.-** Las Partes convienen en que los títulos de las cláusulas y de los enunciados que aparecen en este contrato son exclusivamente para facilitar su lectura y por consiguiente no se considera que definan o limitan el contenido de las cláusulas del mismo y de las obligaciones adquiridas.

**VIGÉSIMA QUINTA: COMPETENCIA.-** Para todo lo relativo a la interpretación y cumplimiento de este contrato, se estará a lo dispuesto en la Ley de Adquisiciones, Arrendamientos y Contratación de Servicios del Estado de Nuevo León y su Reglamento, y demás disposiciones legales vigentes en la materia.

LAS PARTES MANIFIESTAN ESTAR DE ACUERDO CON EL CONTENIDO DEL PRESENTE INSTRUMENTO MEDIANTE SU LECTURA, QUE EN SU TEXTO CONTIENE LA EXPRESIÓN EXACTA DE SU LIBRE VOLUNTAD, POR LO QUE NO EXISTEN VICIOS DEL CONSENTIMIENTO COMO ERROR, DOLO, VIOLENCIA, MALA FE O CUALQUIER OTRO QUE PUDIERA INVALIDARLO, POR LO QUE LO FIRMAN DE CONFORMIDAD EN TRIPLICADO, EN EL MUNICIPIO DE SAN PEDRO GARZA, GARCÍA, NUEVO LEÓN, EL DÍA 7-SIETE DE JULIO DEL AÑO 2017-DOS MIL DIECISIETE.

“EL MUNICIPIO”



ING. MAURICIO FERNANDEZ GARZA  
PRESIDENTE MUNICIPAL

LIC. HOMERO RICARDO NIÑO DE RIVERA VELA  
SECRETARIO DEL REPUBLICANO AYUNTAMIENTO





SA/DGAJ/CTODPRIV-SUMINISTRO/869/ADMÓN. 15-18

**C.P. RAFAEL SERNA SÁNCHEZ**  
SECRETARIO DE FINANZAS Y TESORERO

**LIC. GILDA GABRIELA GUAJARDO GARZA**  
SECRETARIO DE ADMINISTRACIÓN

**LIC. PATRICIA MERCEDES ZORRILLA ALCALÁ**  
SECRETARIO DE DESARROLLO SOCIAL Y HUMANO

**“EL PROVEEDOR”**  
M.S. COMERCIALIZADORA E IMPORTADORA S.A. DE C.V.

**C. OMAR MENDEZ SOTRES**  
APODERADO GENERAL

LAS PRESENTES FIRMAS FORMAN PARTE INTEGRANTE DEL CONTRATO DE SUMINISTRO DE MATERIAL DE CONSTRUCCIÓN CELEBRADO ENTRE M.S. COMERCIALIZADORA E IMPORTADORA S.A. DE C.V. Y EL MUNICIPIO DE SAN PEDRO GARZA GARCÍA, NUEVO LEÓN.



DGAJ/AOP/RCCH/MARF CONTRATO DE SUMINISTRO DE MATERIAL DE CONSTRUCCIÓN CELEBRADO ENTRE M.S. COMERCIALIZADORA E IMPORTADORA S.A. DE C.V. Y EL MUNICIPIO DE SAN PEDRO GARZA GARCÍA, NUEVO LEÓN.

DIRECCIÓN GENERAL DE  
ASUNTOS JURÍDICOS

**Dirección General de Asuntos Jurídicos**  
Aldama No. 403  
San Pedro Garza García, Nuevo León C.P. 66200  
Tels. (81) 8400.4509, 8400.4525, 8400.4526  
www.sanpedro.gob.mx

Anexo



M.S. COMERCIALIZADORA E IMPORTADORA SA DE CV

MUNICIPIO DE SAN PEDRO GARZA GARCÍA, NUEVO LEÓN  
Secretaría de Administración  
Dirección de Adquisiciones

Concurso por Licitación Pública Nacional Presencial N° SA-DA-CL-18/2017  
"Suministro e instalación de material y puesta en marcha para intervención  
de viviendas del municipio de San Pedro Garza García"

Partida no. 1 "María Guadalupe Reyes Cisneros".  
Anexo no. 1 "Especificaciones Técnicas"

Domicilio ubicado en Libertad 540 Poniente (sol 1), Centro de San Pedro.

Concepto	Unidad de medida	Cantidad
ZAPATA AISLADA DE 0.50 X 0.50 X 0.20 MTS. ARMADA CON VARILLA DEL No. 3 @ 20 CMS. EN AMBOS SENTIDOS, CONCRETO F'C: 200 KG/CM <sup>2</sup> HECHO EN OBRA, CIMBRA DE MADERA DE 2DA. INCLUYE: MATERIAL, MANO DE OBRA. HERRAMIENTA, EQUIPO Y TODO LO NECESARIO PARA SU CORRECTA EJECUCIÓN. INCLUYE EXCAVACIÓN Y RELLENO COMPACTADO.	PZA	6
DALA O CONTRACIMIENTO DE 0.20 X 0.15 ARMADO CON CASTILLO PREFABRICADO ARMEX DE 0.15 X 0.15 CALIBRE 4 - ELECTROSOLDADO DOBLE, CONCRETO F'C:200 KG/CM <sup>2</sup> HECHO EN OBRA, CIMBRA DE MADERA DE PINO DE 2DA. INCLUYE: MATERIAL, MANO DE OBRA. HERRAMIENTA, EQUIPO Y TODO LO NECESARIO PARA SU CORRECTA EJECUCIÓN	M.L.	33.55
PISO FIRME DE 8 CMS. DE ESPESOR DE CONCRETO F'C: 200 KG/CM <sup>2</sup> . HECHO EN OBRA, ACABADO CON LLANA PLANA Y CEMENTO PULIDO, FRONTERA DE MADERA DE PINO DE 2DA. INCLUYE: MATERIAL, MANO DE OBRA. HERRAMIENTA, EQUIPO Y TODO LO NECESARIO PARA SU CORRECTA EJECUCIÓN	M <sup>2</sup>	0.00
COLUMNA DE 0.20 X 0.15 X 3.5 MTS. ARMADA CON CASTILLO PREFABRICADO ARMEX DE 0.15 X 0.15 CALIBRE 4 - ELECTROSOLDADO DOBLE, CONCRETO F'C:200 KG/CM <sup>2</sup> HECHO EN OBRA, CIMBRA DE MADERA DE PINO DE 2DA. INCLUYE: MATERIAL, MANO DE OBRA. HERRAMIENTA, EQUIPO Y TODO LO NECESARIO PARA SU CORRECTA EJECUCIÓN	PZA	6
MURO DE BLOCK CURADO A VAPOR DE 0.15 X 0.20 X 0.40 MTS. PEGADO CON MORTERO CEMENTO ARENA 1:4, USO DE NIVEL O PLOMADA OBLIGATORIO,	M <sup>2</sup>	0.00



DIRECCIÓN GENERAL DE  
ASUNTOS JURÍDICOS

00000013

ACABADO MEZCLA CORTADA, INCLUYE: MATERIAL, MANO DE OBRA. HERRAMIENTA, EQUIPO Y TODO LO NECESARIO PARA SU CORRECTA EJECUCIÓN		
CERRAMIENTO DE 0.20 X 0.15 MTS. ARMADO CON CASTILLO PREFABRICADO ARMEX DE 0.15 X 0.15 CALIBRE 4 - ELECTROSOLDADO DOBLE, CONCRETO F'C:200 KG/CM² HECHO EN OBRA, CIMBRA DE MADERA DE PINO DE 2DA. INCLUYE: MATERIAL, MANO DE OBRA. HERRAMIENTA, EQUIPO Y TODO LO NECESARIO PARA SU CORRECTA EJECUCIÓN	M.L.	33.55
LOSA ALIGERADA HECHA CON EL SISTEMA DE VIGUETA PRETENSADA Y BOVEDILLA DE MORTERO, CONCRETO PREMEZCLADO CON BOMBA O TIRO DIRECTO SEGÚN SEA EL CASO EN CAMA DE COMPRESIÓN Y VIGA PERIMETRAL, CIMBRADO A BASE DE POLIN DE MADERA DE 3" X 3" X 8' DE 2DA. Y FRONTERA DE MADERA DE PINO DE 2DA. INCLUYE: MATERIAL, MANO DE OBRA. HERRAMIENTA, EQUIPO Y TODO LO NECESARIO PARA SU CORRECTA EJECUCIÓN	M²	48.30
EMPASTADO DE 5 CMS. DE ESPESOR PROMEDIO SOBRE LOSA PARA DAR PENDIENTES PLUVIALES, HECHO DE MORTERO CEMENTO - ARENA 1:4, ACABADO CON LLANA PLANA Y CEMENTO PULIDO, INCLUYE: MATERIAL, MANO DE OBRA. HERRAMIENTA, EQUIPO Y TODO LO NECESARIO PARA SU CORRECTA EJECUCIÓN	M²	48.30
PRETEL DE UNA CARRERA DE BLOCK DEL No. 6 PEGADO CON MORTERO CEMENTO - ARENA 1:4, OBLIGATORIO RELLENAR HUECOS, HACER FILETE PERIMETRAL SOBRE PRETEL, HACER CHAFLAN INTERIOR DE 4" X 4", COLOCAR GARGOLAS DE PVC DE 2" DONDE REQUIERA, INCLUYE: MATERIAL, MANO DE OBRA. HERRAMIENTA, EQUIPO Y TODO LO NECESARIO PARA SU CORRECTA EJECUCIÓN	M.L.	33.55
IMPERMEABILIZANTE ACRILICO 3 AÑOS COLOR BLANCO A DOS MANOS, OBLIGATORIO SELLADOR ACRILICO PRIMARIO, INCLUYE: MATERIAL, MANO DE OBRA. HERRAMIENTA, EQUIPO Y TODO LO NECESARIO PARA SU CORRECTA EJECUCIÓN	M	48.30
INSTALACIÓN ELECTRICA Y DE ILUMINACION, POR CUARTO DEBE INCLUIR LO SIGUIENTE: 1 SALIDA DE CIELO DE CAJA OCTOGONAL DE LAMINA DE ACERO DE 4" Y PORTALAMPARAS DE CERAMICA DE 4", 1 SALIDA DE APAGADOR Y 1 SALIDA DE CONTACTO DE CAJA CHALUPA DE 2" X 4" DE LAMINA DE ACERO, ACCESORIOS MARCA BTICINO MODELO MODUS COLOR BLANCO O SIMILAR. LA VIVIENDA DEBE INCLUIR CENTRO DE CARGA DE 2 SLOTS MARCA IGESA O SIMILAR, 2 PASTILLAS TERMOMAGNETICAS DE 20 AMPS MARCA IGESA O SIMILAR, TODOS LOS TRABAJOS INCLUYEN: MATERIAL, MANO DE OBRA. HERRAMIENTA, EQUIPO Y TODO LO NECESARIO PARA SU CORRECTA EJECUCIÓN	LOTE	1
INSTALACIÓN HIDROSANITARIA - HIDRAULICA PARA 1 BAÑO Y 1 COCINA, HECHA DE TUBERÍA DE PVC DE 4", 2", 1/2" DE DIAMETRO, INCLUYE: MATERIAL, MANO DE OBRA. HERRAMIENTA, EQUIPO Y TODO LO NECESARIO PARA SU CORRECTA EJECUCIÓN	LOTE	1
ESTUCO EN CAPAS DE 3MM EN MUROS INTERIORES Y EXTERIORES Y CIELO COLOR BLANCO, INCLUYE: MATERIAL, MANO DE OBRA. HERRAMIENTA, EQUIPO Y TODO LO NECESARIO PARA SU CORRECTA EJECUCIÓN	M²	100.00
PINTURA ACRÍLICA MARCA BEREL O SIMILAR DE 5 AÑOS EN MUROS INTERIORES Y EXTERIORES, INCLUYE: MATERIAL, MANO DE OBRA. HERRAMIENTA, EQUIPO Y TODO LO NECESARIO PARA SU CORRECTA EJECUCIÓN	M²	100.00
2 VENTANAS HECHAS DE PERFIL DE 1.5" DE ALUMINIO COLOR BLANCO O NATURAL Y CRISTAL TRANSPARENTE DE 3MM. 2 PUERTAS INTERIORES DE MADERA DE TAMBOR DE COLOR NATURAL O CHOCOLATE DE 0.90 - 0.70 MTS. X 2.13 MTS SEGUN EL CASO, 1 PUERTA EXTERIOR DE MULTIPANEL COLOR BLANCO DE 0.90 X 2.13 MTS. INCLUYE: MATERIAL, MANO DE OBRA. HERRAMIENTA, EQUIPO Y TODO LO NECESARIO PARA SU CORRECTA EJECUCIÓN	LOTE	2



*[Handwritten signatures and marks]*

MUEBLES FIJOS DE BAÑO A BASE DE 1 LAVABO Y 1 SANITARIO CON TANQUE, MAGUERAS ALIMENTADORAS DE 1/2" CON LLAVE DE PASO, INCLUYE: MATERIAL, MANO DE OBRA, HERRAMIENTA, EQUIPO Y TODO LO NECESARIO PARA SU CORRECTA EJECUCIÓN

LOTE

1

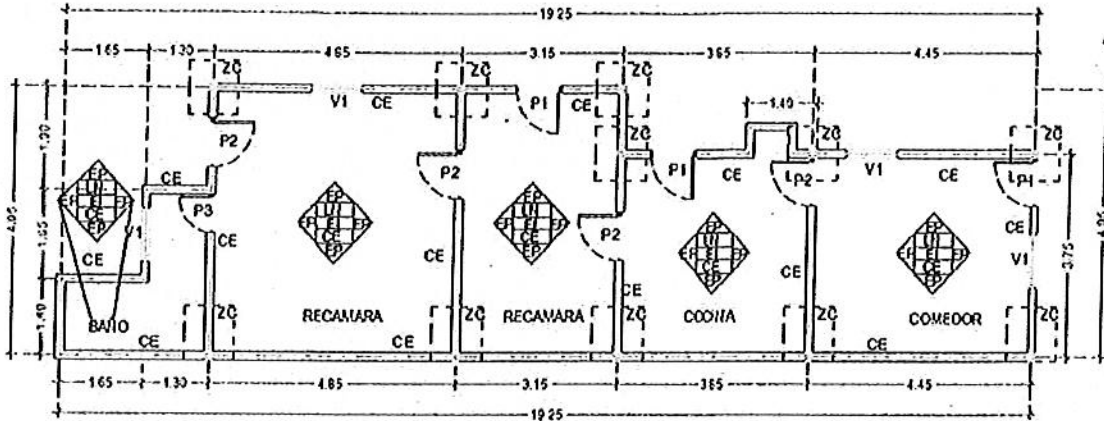

ATENTAMENTE

OMAR MENDEZ SOTRES  
REPRESENTANTE LEGAL



DIRECCIÓN GENERAL DE  
ASUNTOS JURÍDICOS

00000015



M.S.COMERCIALIZADORA E IMPORTADORA SA DE CV

MUNICIPIO DE SAN PEDRO GARZA GARCÍA, NUEVO LEÓN  
Secretaría de Administración  
Dirección de Adquisiciones

Concurso por Licitación Pública Nacional Presencial N° SA-DA-CL-18/2017  
"Suministro e instalación de material y puesta en marcha para Intervención  
de viviendas del municipio de San Pedro Garza García"

Partida no. 2 "Adriana Guadalupe Reyes Cisneros".  
Anexo no. 1 "Especificaciones Técnicas"

Domicilio ubicado en Libertad 540 Poniente (sol 2), Centro de San Pedro.

Concepto	Unidad de medida	Cantida
ZAPATA AISLADA DE 0.50 X 0.50 X 0.20 MTS. ARMADA CON VARILLA DEL No. 3 @ 20 CMS. EN AMBOS SENTIDOS, CONCRETO F'C: 200 KG/CM <sup>2</sup> HECHO EN OBRA, CIMBRA DE MADERA DE 2DA. INCLUYE: MATERIAL, MANO DE OBRA. HERRAMIENTA, EQUIPO Y TODO LO NECESARIO PARA SU CORRECTA EJECUCIÓN. INCLUYE EXCAVACIÓN Y RELLENO COMPACTADO.	PZA	4.00
DALA O CONTRACIMIENTO DE 0.20 X 0.15 ARMADO CON CASTILLO PREFABRICADO ARMEX DE 0.15 X 0.15 CALIBRE 4 - ELECTROSOLDADO DOBLE, CONCRETO F'C:200 KG/CM <sup>2</sup> HECHO EN OBRA, CIMBRA DE MADERA DE PINO DE 2DA. INCLUYE: MATERIAL, MANO DE OBRA. HERRAMIENTA, EQUIPO Y TODO LO NECESARIO PARA SU CORRECTA EJECUCIÓN	M.L.	25.00
PISO FIRME DE 8 CMS. DE ESPESOR DE CONCRETO F'C: 200 KG/CM <sup>2</sup> . HECHO EN OBRA, ACABADO CON LLANA PLANA Y CEMENTO PULIDO, FRONTERA DE MADERA DE PINO DE 2DA. INCLUYE: MATERIAL, MANO DE OBRA. HERRAMIENTA, EQUIPO Y TODO LO NECESARIO PARA SU CORRECTA EJECUCIÓN	M <sup>2</sup>	0.00
COLUMNA DE 0.20 X 0.15 X 3.5 MTS. ARMADA CON CASTILLO PREFABRICADO ARMEX DE 0.15 X 0.15 CALIBRE 4 - ELECTROSOLDADO DOBLE, CONCRETO F'C:200 KG/CM <sup>2</sup> HECHO EN OBRA, CIMBRA DE MADERA DE PINO DE 2DA. INCLUYE: MATERIAL, MANO DE OBRA. HERRAMIENTA, EQUIPO Y TODO LO NECESARIO PARA SU CORRECTA EJECUCIÓN	PZA	4.00
MURO DE BLOCK CURADO A VAPOR DE 0.15 X 0.20 X 0.40 MTS. PEGADO CON MORTERO CEMENTO - ARENA 1:4, USO DE NIVEL O PLOMADA OBLIGATORIO, ACABADO MEZCLA CORTADA, INCLUYE: MATERIAL, MANO DE OBRA. HERRAMIENTA, EQUIPO Y TODO LO NECESARIO PARA SU CORRECTA EJECUCIÓN	M <sup>2</sup>	0.00
CERRAMIENTO DE 0.20 X 0.15 MTS. ARMADO CON CASTILLO PREFABRICADO ARMEX DE 0.15 X 0.15 CALIBRE 4 - ELECTROSOLDADO DOBLE, CONCRETO F'C:200 KG/CM <sup>2</sup> HECHO EN OBRA, CIMBRA DE MADERA DE PINO DE 2DA. INCLUYE: MATERIAL, MANO	M.L.	25.00



*[Handwritten signatures and stamps]*

00000001

DE OBRA. HERRAMIENTA, EQUIPO Y TODO LO NECESARIO PARA SU CORRECTA EJECUCIÓN		
LOSA ALIGERADA HECHA CON EL SISTEMA DE VIGUETA PRETENSADA Y BOVEDILLA DE MORTERO, CONCRETO PREMEZCLADO CON BOMBA O TIRO DIRECTO SEGÚN SEA EL CASO EN CAMA DE COMPRESIÓN Y VIGA PERIMETRAL, CIMBRADO A BASE DE POLIN DE MADERA DE 3" X 3" X 8' DE 2DA. Y FRONTERA DE MADERA DE PINO DE 2DA. INCLUYE: MATERIAL, MANO DE OBRA. HERRAMIENTA, EQUIPO Y TODO LO NECESARIO PARA SU CORRECTA EJECUCIÓN	M <sup>2</sup>	32.90
EMPASTADO DE 5 CMS. DE ESPESOR PROMEDIO SOBRE LOSA PARA DAR PENDIENTES PLUVIALES, HECHO DE MORTERO CEMENTO - ARENA 1:4, ACABADO CON LLANA PLANA Y CEMENTO PULIDO, INCLUYE: MATERIAL, MANO DE OBRA. HERRAMIENTA, EQUIPO Y TODO LO NECESARIO PARA SU CORRECTA EJECUCIÓN	M <sup>2</sup>	32.90
PRETEL DE UNA CARRERA DE BLOCK DEL No. 6 PEGADO CON MORTERO CEMENTO - ARENA 1:4; OBLIGATORIO RELLENAR HUECOS, HACER FILETE PERIMETRAL SOBRE PRETEL, HACER CHAFLAN INTERIOR DE 4" X 4", COLOCAR GARGOJAS DE PVC DE 2" DONDE REQUIERA, INCLUYE: MATERIAL, MANO DE OBRA. HERRAMIENTA, EQUIPO Y TODO LO NECESARIO PARA SU CORRECTA EJECUCIÓN	M.L.	25
IMPERMEABILIZANTE ACRILICO 3 AÑOS COLOR BLANCO A DOS MANOS, OBLIGATORIO SELLADOR ACRILICO PRIMARIO, INCLUYE: MATERIAL, MANO DE OBRA. HERRAMIENTA, EQUIPO Y TODO LO NECESARIO PARA SU CORRECTA EJECUCIÓN	M <sup>2</sup>	32.90
INSTALACIÓN ELECTRICA Y DE ILUMINACION, POR CUARTO DEBE INCLUIR LO SIGUIENTE: 1 SALIDA DE CIELO DE CAJA OCTOGONAL DE LAMINA DE ACERO DE 4" Y PORTALAMPARAS DE CERAMICA DE 4", 1 SALIDA DE APAGADOR Y 1 SALIDA DE CONTACTO DE CAJA CHALUPA DE 2" X 4" DE LAMINA DE ACERO, ACCESORIOS MARCA BTICINO MODELO MODUS COLOR BLANCO O SIMILAR. LA VIVIENDA DEBE INCLUIR CENTRO DE CARGA DE 2 SLOTS MARCA IGESA O SIMILAR, 2 PASTILLAS TERMOMAGNETICAS DE 20 AMPS MARCA IGESA O SIMILAR, TODOS LOS TRABAJOS INCLUYEN: MATERIAL, MANO DE OBRA. HERRAMIENTA, EQUIPO Y TODO LO NECESARIO PARA SU CORRECTA EJECUCIÓN	LOTE	1
INSTALACIÓN HIDROSANITARIA - HIDRAULICA PARA 1 BAÑO Y 1 COCINA, HECHA DE TUBERÍA DE PVC DE 4", 2", 1/2" DE DIAMETRO, INCLUYE: MATERIAL, MANO DE OBRA. HERRAMIENTA, EQUIPO Y TODO LO NECESARIO PARA SU CORRECTA EJECUCIÓN	LOTE	1
ESTUCO EN CAPAS DE 3MM EN MUROS INTERIORES Y EXTERIORES Y CIELO COLOR BLANCO, INCLUYE: MATERIAL, MANO DE OBRA. HERRAMIENTA, EQUIPO Y TODO LO NECESARIO PARA SU CORRECTA EJECUCIÓN	M <sup>2</sup>	120.00
PINTURA ACRILICA MARCA BEREL O SIMILAR DE 5 AÑOS EN MUROS INTERIORES Y EXTERIORES, INCLUYE: MATERIAL, MANO DE OBRA. HERRAMIENTA, EQUIPO Y TODO LO NECESARIO PARA SU CORRECTA EJECUCIÓN	M <sup>2</sup>	120.00
2 VENTANAS HECHAS DE PERFIL DE 1.5" DE ALUMINIO COLOR BLANCO O NATURAL Y CRISTAL TRANSPARENTE DE 3MM. 2 PUERTAS INTERIORES DE MADERA DE TAMBOR DE COLOR NATURAL O CHOCOLATE DE 0.90 - 0.70 MTS. X 2.13 MTS SEGUN EL CASO, 1 PUERTA EXTERIOR DE MULTIPANEL COLOR BLANCO DE 0.90 X 2.13 MTS. INCLUYE: MATERIAL, MANO DE OBRA. HERRAMIENTA, EQUIPO Y TODO LO NECESARIO PARA SU CORRECTA EJECUCIÓN	LOTE	5
MUEBLES FIJOS DE BAÑO A BASE DE 1 LAVABO Y 1 SANITARIO CON TANQUE, MAGUERAS ALIMENTADORAS DE 1/2" CON LLAVE DE PASO, INCLUYE: MATERIAL, MANO DE OBRA. HERRAMIENTA, EQUIPO Y TODO LO NECESARIO PARA SU CORRECTA EJECUCIÓN	LOTE	1



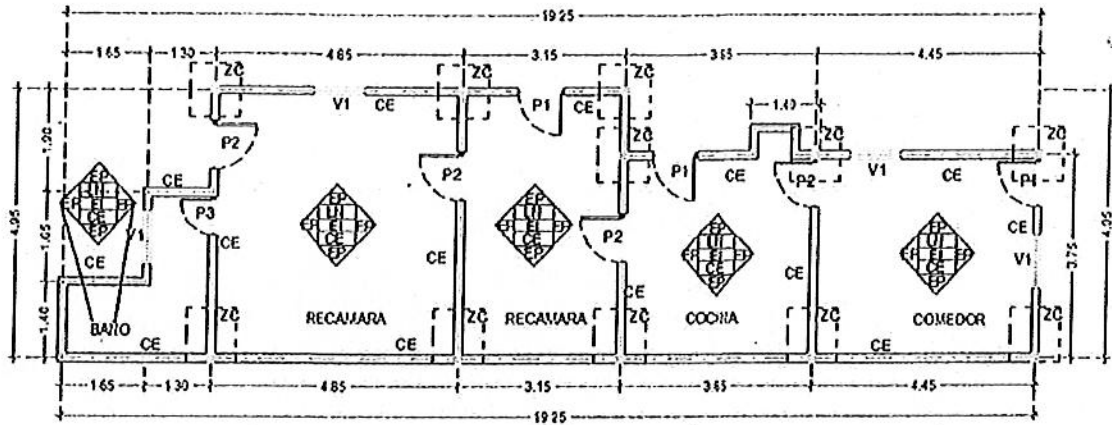

ATENTAMENTE

*[Signature]*  
 OMAR MENDEZ SOTRES  
 REPRESENTANTE LEGAL

*[Signature]*



00000018





M.S.COMERCIALIZADORA EIMPORTADORA SA DE CV

MUNICIPIO DE SAN PEDRO GARZA GARCÍA, NUEVO LEÓN  
Secretaría de Administración  
Dirección de Adquisiciones

Concurso por Licitación Pública Nacional Presencial N° SA-DA-CL-18/2017  
"Suministro e instalación de material y puesta en marcha para intervención  
de viviendas del municipio de San Pedro Garza García"

Partida no. 3 "Jesús Alberto Duarte Vargas".  
Anexo no. 1 "Especificaciones Técnicas"

Domicilio ubicado en Morones Prieto 214, Colonia San Francisco.

CONCEPTO	UNIDAD	CANTIDA
ZAPATA AISLADA DE 0.50 X 0.50 X 0.20 MTS. ARMADA CON VARILLA DEL No. 3 @ 20 CMS. EN AMBOS SENTIDOS, CONCRETO F'C: 200 KG/CM <sup>2</sup> HECHO EN OBRA, CIMBRA DE MADERA DE 2DA. INCLUYE: MATERIAL, MANO DE OBRA. HERRAMIENTA, EQUIPO Y TODO LO NECESARIO PARA SU CORRECTA EJECUCIÓN. INCLUYE EXCAVACIÓN Y RELLENO COMPACTADO.	PZA	8.00
DALA O CONTRACIMIENTO DE 0.20 X 0.15 ARMADO CON CASTILLO PREFABRICADO ARMEX DE 0.15 X 0.15 CALIBRE 4 - ELECTROSOLDADO DOBLE, CONCRETO F'C:200 KG/CM <sup>2</sup> HECHO EN OBRA, CIMBRA DE MADERA DE PINO DE 2DA. INCLUYE: MATERIAL, MANO DE OBRA. HERRAMIENTA, EQUIPO Y TODO LO NECESARIO PARA SU CORRECTA EJECUCIÓN	M.L.	28.00
PISO FIRME DE 8 CMS. DE ESPESOR DE CONCRETO F'C: 200 KG/CM <sup>2</sup> . HECHO EN OBRA, ACABADO CON LLANA PLANA Y CEMENTO PULIDO, FRONTERA DE MADERA DE PINO DE 2DA. INCLUYE: MATERIAL, MANO DE OBRA. HERRAMIENTA, EQUIPO Y TODO LO NECESARIO PARA SU CORRECTA EJECUCIÓN	M <sup>2</sup>	31.00
COLUMNA DE 0.20 X 0.15 X 3.5 MTS. ARMADA CON CASTILLO PREFABRICADO ARMEX DE 0.15 X 0.15 CALIBRE 4 - ELECTROSOLDADO DOBLE, CONCRETO F'C:200 KG/CM <sup>2</sup> HECHO EN OBRA, CIMBRA DE MADERA DE PINO DE 2DA. INCLUYE: MATERIAL, MANO DE OBRA. HERRAMIENTA, EQUIPO Y TODO LO NECESARIO PARA SU CORRECTA EJECUCIÓN	PZA	8.00
MURO DE BLOCK CURADO A VAPOR DE 0.15 X 0.20 X 0.40 MTS. PEGADO CON MORTERO CEMENTO - ARENA 1:4, USO DE NIVEL O PLOMADA OBLIGATORIO, ACABADO MEZCLA CORTADA, INCLUYE: MATERIAL, MANO DE OBRA. HERRAMIENTA, EQUIPO Y TODO LO NECESARIO PARA SU CORRECTA EJECUCIÓN	M <sup>2</sup>	76.08
CERRAMIENTO DE 0.20 X 0.15 MTS. ARMADO CON CASTILLO PREFABRICADO ARMEX DE 0.15 X 0.15 CALIBRE 4 - ELECTROSOLDADO DOBLE, CONCRETO F'C:200 KG/CM <sup>2</sup> HECHO EN OBRA, CIMBRA DE MADERA DE PINO DE 2DA. INCLUYE: MATERIAL, MANO	M.L.	28.00



DIRECCIÓN GENERAL DE  
ASUNTOS JURÍDICOS

*[Handwritten signatures and stamps]*

00000013

DE OBRA. HERRAMIENTA, EQUIPO Y TODO LO NECESARIO PARA SU CORRECTA EJECUCIÓN		
LOSA ALIGERADA HECHA CON EL SISTEMA DE VIGUETA PRETENSADA Y BOVEDILLA DE MORTERO, CONCRETO PREMEZCLADO CON BOMBA O TIRO DIRECTO SEGÚN SEA EL CASO EN CAMA DE COMPRESIÓN Y VIGA PERIMETRAL, CIMBRADO A BASE DE POLIN. DE MADERA DE 3" X 3" X 8' DE 2DA. Y FRONTERA DE MADERA DE PINO DE 2DA. INCLUYE: MATERIAL, MANO DE OBRA. HERRAMIENTA, EQUIPO Y TODO LO NECESARIO PARA SU CORRECTA EJECUCIÓN	M <sup>2</sup>	31.00
EMPASTADO DE 5 CMS. DE ESPESOR PROMEDIO SOBRE LOSA PARA DAR PENDIENTES PLUVIALES, HECHO DE MORTERO CEMENTO - ARENA 1:4, ACABADO CON LLANA PLANA Y CEMENTO PULIDO, INCLUYE: MATERIAL, MANO DE OBRA. HERRAMIENTA, EQUIPO Y TODO LO NECESARIO PARA SU CORRECTA EJECUCIÓN	M <sup>2</sup>	31.00
PRETIL DE UNA CARRERA DE BLOCK DEL No. 6 PEGADO CON MORTERO CEMENTO - ARENA 1:4, OBLIGATORIO RELLENAR HUECOS, HACER FILETE PERIMETRAL SOBRE PRETIL, HACER CHAFLAN INTERIOR DE 4" X 4", COLOCAR GARGOLAS DE PVC DE 2" DONDE REQUIERA, INCLUYE: MATERIAL, MANO DE OBRA. HERRAMIENTA, EQUIPO Y TODO LO NECESARIO PARA SU CORRECTA EJECUCIÓN	M.L.	25.00
IMPERMEABILIZANTE ACRILICO 3 AÑOS COLOR BLANCO A DOS MANOS, OBLIGATORIO SELLADOR ACRILICO PRIMARIO, INCLUYE: MATERIAL, MANO DE OBRA. HERRAMIENTA, EQUIPO Y TODO LO NECESARIO PARA SU CORRECTA EJECUCIÓN	M <sup>2</sup>	31.00
INSTALACIÓN ELÉCTRICA Y DE ILUMINACIÓN, POR CUARTO DEBE INCLUIR LO SIGUIENTE: 1 SALIDA DE CIELO DE CAJA OCTOGONAL DE LAMINA DE ACERO DE 4" Y PORTALAMPARAS DE CERAMICA DE 4", 1 SALIDA DE APAGADOR Y 1 SALIDA DE CONTACTO DE CAJA CHALUPA DE 2" X 4" DE LAMINA DE ACERO, ACCESORIOS MARCA BTICINO MODELO MODUS COLOR BLANCO O SIMILAR. LA VIVIENDA DEBE INCLUIR CENTRO DE CARGA DE 2 SLOTS MARCA IGESA O SIMILAR, 2 PASTILLAS TERMOMAGNETICAS DE 20 AMPS MARCA IGESA O SIMILAR, TODOS LOS TRABAJOS INCLUYEN: MATERIAL, MANO DE OBRA. HERRAMIENTA, EQUIPO Y TODO LO NECESARIO PARA SU CORRECTA EJECUCIÓN	LOTE	1
INSTALACIÓN HIDROSANITARIA - HIDRAULICA PARA 1 BAÑO Y 1 COCINA, HECHA DE TUBERÍA DE PVC DE 4", 2", 1/2" DE DIAMETRO, INCLUYE: MATERIAL, MANO DE OBRA. HERRAMIENTA, EQUIPO Y TODO LO NECESARIO PARA SU CORRECTA EJECUCIÓN	LOTE	1
ESTUCO EN CAPAS DE 3MM EN MUROS INTERIORES Y EXTERIORES Y CIELO COLOR BLANCO, INCLUYE: MATERIAL, MANO DE OBRA. HERRAMIENTA, EQUIPO Y TODO LO NECESARIO PARA SU CORRECTA EJECUCIÓN	M <sup>2</sup>	152.16
PINTURA ACRILICA MARCA BEREL O SIMILAR DE 5 AÑOS EN MUROS INTERIORES Y EXTERIORES, INCLUYE: MATERIAL, MANO DE OBRA. HERRAMIENTA, EQUIPO Y TODO LO NECESARIO PARA SU CORRECTA EJECUCIÓN	M <sup>2</sup>	152.16
2 VENTANAS HECHAS DE PERFIL DE 1.5" DE ALUMINIO COLOR BLANCO O NATURAL Y CRISTAL TRANSPARENTE DE 3MM. 2 PUERTAS INTERIORES DE MADERA DE TAMBOR DE COLOR NATURAL O CHOCOLATE DE 0.90 - 0.70 MTS. X 2.13 MTS SEGUN EL CASO, 1 PUERTA EXTERIOR DE MULTIPANEL COLOR BLANCO DE 0.90 X 2.13 MTS. INCLUYE: MATERIAL, MANO DE OBRA. HERRAMIENTA, EQUIPO Y TODO LO NECESARIO PARA SU CORRECTA EJECUCIÓN	LOTE	5
MUEBLES FIJOS DE BAÑO A BASE DE 1 LAVABO Y 1 SANITARIO CON TANQUE, MAGUERAS ALIMENTADORAS DE 1/2" CON LLAVE DE PASO, INCLUYE: MATERIAL, MANO DE OBRA. HERRAMIENTA, EQUIPO Y TODO LO NECESARIO PARA SU CORRECTA EJECUCIÓN	LOTE	1



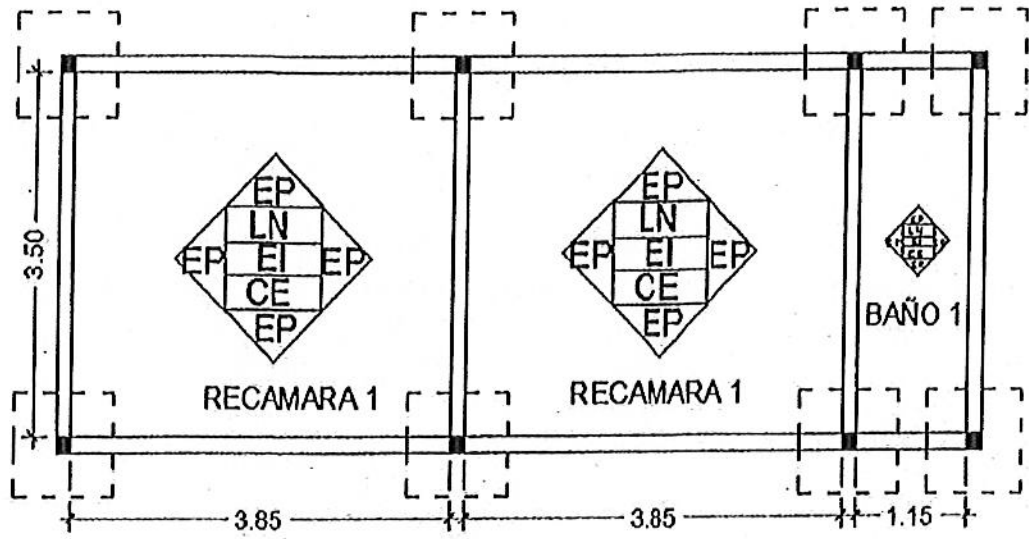

ATENTAMENTE

OMAR MENDEZ SOTRES  
REPRESENTANTE LEGAL



DIRECCIÓN GENERAL DE  
ASUNTOS JURÍDICOS

00000021



M.S.COMERCIALIZADORA E IMPORTADORA SA DE CV

MUNICIPIO DE SAN PEDRO GARZA GARCÍA, NUEVO LEÓN  
Secretaría de Administración  
Dirección de Adquisiciones

Concurso por Licitación Pública Nacional Presencial N° SA-DA-CL-18/2017  
"Suministro e Instalación de material y puesta en marcha para intervención  
de viviendas del municipio de San Pedro Garza García"

Partida no. 4 "Francisca Macías Banda".  
Anexo no. 1 "Especificaciones Técnicas"

Domicilio ubicado en Cobre 202, Colonia San Pedro 400

CONCEPTO	UNIDAD	CANTIDA
ZAPATA AISLADA DE 0.50 X 0.50 X 0.20 MTS. ARMADA CON VARILLA DEL No. 3 @ 20 CMS. EN AMBOS SENTIDOS, CONCRETO F'C: 200 KG/CM <sup>2</sup> HECHO EN OBRA, CIMBRA DE MADERA DE 2DA. INCLUYE: MATERIAL, MANO DE OBRA. HERRAMIENTA, EQUIPO Y TODO LO NECESARIO PARA SU CORRECTA EJECUCIÓN. INCLUYE EXCAVACIÓN Y RELLENO COMPACTADO.	PZA	0.00
DALA O CONTRACIMIENTO DE 0.20 X 0.15 ARMADO CON CASTILLO PREFABRICADO ARMEX DE 0.15 X 0.15 CALIBRE 4 - ELECTROSOLDADO DOBLE, CONCRETO F'C:200 KG/CM <sup>2</sup> HECHO EN OBRA, CIMBRA DE MADERA DE PINO DE 2DA. INCLUYE: MATERIAL, MANO DE OBRA. HERRAMIENTA, EQUIPO Y TODO LO NECESARIO PARA SU CORRECTA EJECUCIÓN	M.L.	0.00
PISO FIRME DE 8 CMS. DE ESPESOR DE CONCRETO F'C: 200 KG/CM <sup>2</sup> . HECHO EN OBRA, ACABADO CON LLANA PLANA Y CEMENTO PULIDO, FRONTERA DE MADERA DE PINO DE 2DA. INCLUYE: MATERIAL, MANO DE OBRA. HERRAMIENTA, EQUIPO Y TODO LO NECESARIO PARA SU CORRECTA EJECUCIÓN	M <sup>2</sup>	0.00
COLUMNA DE 0.20 X 0.15 X 3.5 MTS. ARMADA CON CASTILLO PREFABRICADO ARMEX DE 0.15 X 0.15 CALIBRE 4 - ELECTROSOLDADO DOBLE, CONCRETO F'C:200 KG/CM <sup>2</sup> HECHO EN OBRA, CIMBRA DE MADERA DE PINO DE 2DA. INCLUYE: MATERIAL, MANO DE OBRA. HERRAMIENTA, EQUIPO Y TODO LO NECESARIO PARA SU CORRECTA EJECUCIÓN	PZA	2.00
MURO DE BLOCK CURADO A VAPOR DE 0.15 X 0.20 X 0.40 MTS. PEGADO CON MORTERO CEMENTO - ARENA 1:4, USO DE NIVEL O PLOMADA OBLIGATORIO, ACABADO MEZCLA CORTADA, INCLUYE: MATERIAL, MANO DE OBRA. HERRAMIENTA, EQUIPO Y TODO LO NECESARIO PARA SU CORRECTA EJECUCIÓN	M <sup>2</sup>	0.00

*[Handwritten signatures and initials]*

00000022



CERRAMIENTO DE 0.20 X 0.15 MTS. ARMADO CON CASTILLO PREFABRICADO ARMEX DE 0.15 X 0.15 CALIBRE 4 - ELECTROSOLDADO DOBLE, CONCRETO F'C:200 KG/CM <sup>2</sup> HECHO EN OBRA, CIMBRA DE MADERA DE PINO DE 2DA. INCLUYE: MATERIAL, MANO DE OBRA. HERRAMIENTA, EQUIPO Y TODO LO NECESARIO PARA SU CORRECTA EJECUCIÓN	M.L.	0.00
LOSA ALIGERADA HECHA CON EL SISTEMA DE VIGUETA PRETENSADA Y BOVEDILLA DE MORTERO, CONCRETO PREMEZCLADO CON BOMBA O TIRO DIRECTO SEGÚN SEA EL CASO EN CAMA DE COMPRESIÓN Y VIGA PERIMETRAL, CIMBRADO A BASE DE POLIN DE MADERA DE 3" X 3" X 8' DE 2DA. Y FRONTERA DE MADERA DE PINO DE 2DA. INCLUYE: MATERIAL, MANO DE OBRA. HERRAMIENTA, EQUIPO Y TODO LO NECESARIO PARA SU CORRECTA EJECUCIÓN	M <sup>2</sup>	59.20
EMPASTADO DE 5 CMS. DE ESPESOR PROMEDIO SOBRE LOSA PARA DAR PENDIENTES PLUVIALES, HECHO DE MORTERO CEMENTO - ARENA 1:4, ACABADO CON LLANA PLANA Y CEMENTO PULIDO, INCLUYE: MATERIAL, MANO DE OBRA. HERRAMIENTA, EQUIPO Y TODO LO NECESARIO PARA SU CORRECTA EJECUCIÓN	M <sup>2</sup>	59.20
PRETEL DE UNA CARRERA DE BLOCK DEL No. 6 PEGADO CON MORTERO CEMENTO - ARENA 1:4, OBLIGATORIO RELLENAR HUECOS, HACER FILETE PERIMETRAL SOBRE PRETEL, HACER CHAFLAN INTERIOR DE 4" X 4", COLOCAR GARGOLAS DE PVC DE 2" DONDE REQUIERA, INCLUYE: MATERIAL, MANO DE OBRA. HERRAMIENTA, EQUIPO Y TODO LO NECESARIO PARA SU CORRECTA EJECUCIÓN	M.I.	36.00
IMPERMEABILIZANTE ACRILICO 3 AÑOS COLOR BLANCO A DOS MANOS, OBLIGATORIO SELLADOR ACRILICO PRIMARIO, INCLUYE: MATERIAL, MANO DE OBRA. HERRAMIENTA, EQUIPO Y TODO LO NECESARIO PARA SU CORRECTA EJECUCIÓN	M <sup>2</sup>	59.20
INSTALACIÓN ELECTRICA Y DE ILUMINACION, POR CUARTO DEBE INCLUIR LO SIGUIENTE: 1 SALIDA DE CIELO DE CAJA OCTOGONAL DE LAMINA DE ACERO DE 4" Y PORTALAMPARAS DE CERAMICA DE 4", 1 SALIDA DE APAGADOR Y 1 SALIDA DE CONTACTO DE CAJA CHALUPA DE 2" X 4". DE LAMINA DE ACERO, ACCESORIOS MARCA BTICINO MODELO MODUS COLOR BLANCO O SIMILAR. LA VIVIENDA DEBE INCLUIR CENTRO DE CARGA DE 2 SLOTS MARCA IGESA O SIMILAR, 2 PASTILLAS TERMOMAGNETICAS DE 20 AMPS MARCA IGESA O SIMILAR, TODOS LOS TRABAJOS INCLUYEN: MATERIAL, MANO DE OBRA. HERRAMIENTA, EQUIPO Y TODO LO NECESARIO PARA SU CORRECTA EJECUCIÓN	LOTE	1
INSTALACIÓN HIDROSANITARIA - HIDRAULICA PARA 1 BAÑO Y 1 COCINA, HECHA DE TUBERÍA DE PVC DE 4", 2", 1/2" DE DIAMETRO, INCLUYE: MATERIAL, MANO DE OBRA. HERRAMIENTA, EQUIPO Y TODO LO NECESARIO PARA SU CORRECTA EJECUCIÓN	LOTE	1
ESTUCO EN CAPAS DE 3MM EN MUROS INTERIORES Y EXTERIORES Y CIELO COLOR BLANCO, INCLUYE: MATERIAL, MANO DE OBRA. HERRAMIENTA, EQUIPO Y TODO LO NECESARIO PARA SU CORRECTA EJECUCIÓN	M <sup>2</sup>	300.00
PINTURA ACRILICA MARCA BEREL O SIMILAR DE 5 AÑOS EN MUROS INTERIORES Y EXTERIORES, INCLUYE: MATERIAL, MANO DE OBRA. HERRAMIENTA, EQUIPO Y TODO LO NECESARIO PARA SU CORRECTA EJECUCIÓN	M <sup>2</sup>	300.00
2 VENTANAS HECHAS DE PERFIL DE 1.5" DE ALUMINIO COLOR BLANCO O NATURAL Y CRISTAL TRANSPARENTE DE 3MM. 2 PUERTAS INTERIORES DE MADERA DE TAMBOR DE COLOR NATURAL O CHOCOLATE DE 0.90 - 0.70 MTS. X 2.13 MTS SEGUN EL CASO, 1 PUERTA EXTERIOR DE MULTIPANEL COLOR BLANCO DE 0.90 X 2.13 MTS. INCLUYE: MATERIAL, MANO DE OBRA. HERRAMIENTA, EQUIPO Y TODO LO NECESARIO PARA SU CORRECTA EJECUCIÓN	LOTE	6
MUEBLES FIJOS DE BAÑO A BASE DE 1 LAVABO Y 1 SANITARIO CON TANQUE, MAGUERAS ALIMENTADORAS DE 1/2" CON LLAVE DE PASO, INCLUYE: MATERIAL, MANO DE OBRA. HERRAMIENTA, EQUIPO Y TODO LO NECESARIO PARA SU	LOTE	1



00000023

CORRECTA EJECUCIÓN

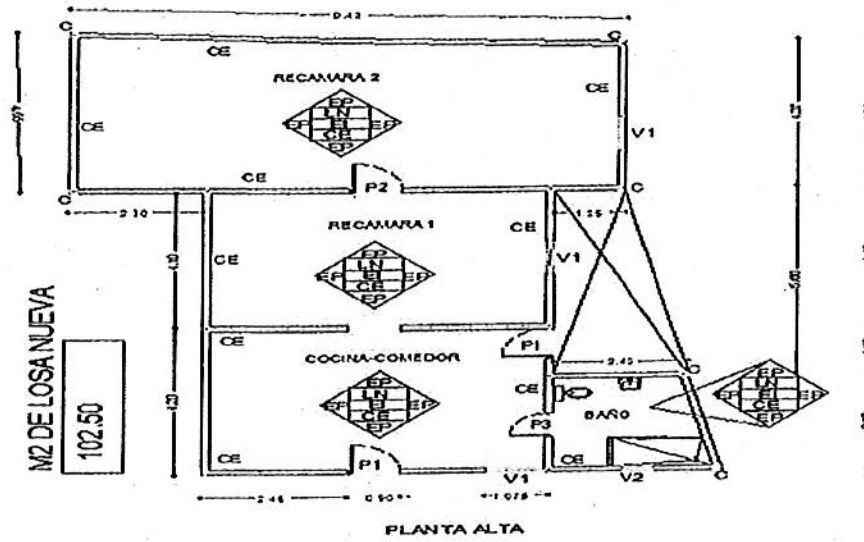

ATENTAMENTE

  
OMAR MENDEZ SOTRES  
REPRESENTANTE LEGAL



DIRECCIÓN GENERAL DE  
ASUNTOS JURÍDICOS

00000024



M.S.COMERCIALIZADORA E IMPORTADORA SA DE CV

MUNICIPIO DE SAN PEDRO GARZA GARCÍA, NUEVO LEÓN  
Secretaría de Administración  
Dirección de Adquisiciones

Concurso por Licitación Pública Nacional Presencial N° SA-DA-CL-18/2017  
"Suministro e instalación de material y puesta en marcha para Intervención  
de viviendas del municipio de San Pedro Garza García".

Partida no. 5 "Martha Manzanares Alemán".  
Anexo no. 1 "Especificaciones Técnicas"

Domicilio ubicado en Aluminio 230, Colonia San Pedro 400.

CONCEPTO	UNIDAD	CANTIDAD
ZAPATA AISLADA DE 0.50 X 0.50 X 0.20 MTS. ARMADA CON VARILLA DEL No. 3 @ 20 CMS. EN AMBOS SENTIDOS, CONCRETO F'C: 200 KG/CM <sup>2</sup> HECHO EN OBRA, CIMBRA DE MADERA DE 2DA. INCLUYE: MATERIAL, MANO DE OBRA. HERRAMIENTA, EQUIPO Y TODO LO NECESARIO PARA SU CORRECTA EJECUCIÓN. INCLUYE EXCAVACIÓN Y RELLENO COMPACTADO.	PZA	9.00
DALA O CONTRACIMIENTO DE 0.20 X 0.15 ARMADO CON CASTILLO PREFABRICADO ARMEX DE 0.15 X 0.15 CALIBRE 4 - ELECTROSOLDADO DOBLE, CONCRETO F'C:200 KG/CM <sup>2</sup> HECHO EN OBRA, CIMBRA DE MADERA DE PINO DE 2DA. INCLUYE: MATERIAL, MANO DE OBRA. HERRAMIENTA, EQUIPO Y TODO LO NECESARIO PARA SU CORRECTA EJECUCIÓN	M.L.	42.00
PISO FIRME DE 8 CMS. DE ESPESOR DE CONCRETO F'C: 200 KG/CM <sup>2</sup> . HECHO EN OBRA, ACABADO CON LLANA PLANA Y CEMENTO PULIDO, FRONTERA DE MADERA DE PINO DE 2DA. INCLUYE: MATERIAL, MANO DE OBRA. HERRAMIENTA, EQUIPO Y TODO LO NECESARIO PARA SU CORRECTA EJECUCIÓN	M <sup>2</sup>	24.50
COLUMNA DE 0.20 X 0.15 X 3.5 MTS. ARMADA CON CASTILLO PREFABRICADO ARMEX DE 0.15 X 0.15 CALIBRE 4 - ELECTROSOLDADO DOBLE, CONCRETO F'C:200 KG/CM <sup>2</sup> HECHO EN OBRA, CIMBRA DE MADERA DE PINO DE 2DA. INCLUYE: MATERIAL, MANO DE OBRA. HERRAMIENTA, EQUIPO Y TODO LO NECESARIO PARA SU CORRECTA EJECUCIÓN	PZA	9.00
MURO DE BLOCK CURADO A VAPOR DE 0.15 X 0.20 X 0.40 MTS. PEGADO CON MORTERO CEMENTO - ARENA 1:4, USO DE NIVEL O PLOMADA OBLIGATORIO, ACABADO MEZCLA CORTADA, INCLUYE: MATERIAL, MANO DE OBRA. HERRAMIENTA, EQUIPO Y TODO LO NECESARIO PARA SU CORRECTA EJECUCIÓN	M <sup>2</sup>	40.00
CERRAMIENTO DE 0.20 X 0.15 MTS. ARMADO CON CASTILLO PREFABRICADO ARMEX DE 0.15 X 0.15 CALIBRE 4 - ELECTROSOLDADO DOBLE, CONCRETO F'C:200 KG/CM <sup>2</sup> HECHO EN OBRA, CIMBRA DE MADERA DE PINO DE 2DA. INCLUYE: MATERIAL, MANO	M.L.	42.50



DIRECCIÓN GENERAL DE ASUNTOS JURÍDICOS

00000025

DE OBRA. HERRAMIENTA, EQUIPO Y TODO LO NECESARIO PARA SU CORRECTA EJECUCIÓN		
LOSA ALIGERADA HECHA CON EL SISTEMA DE VIGUETA PRETENSADA Y BOVEDILLA DE MORTERO, CONCRETO PREMEZCLADO CON BOMBA O TIRO DIRECTO SEGÚN SEA EL CASO EN CAMA DE COMPRESIÓN Y VIGA PERIMETRAL, CIMBRADO A BASE DE POLIN DE MADERA DE 3" X 3" X 8' DE 2DA. Y FRONTERA DE MADERA DE PINO DE 2DA. INCLUYE: MATERIAL, MANO DE OBRA. HERRAMIENTA, EQUIPO Y TODO LO NECESARIO PARA SU CORRECTA EJECUCIÓN	M <sup>2</sup>	50.20
EMPASTADO DE 5 CMS. DE ESPESOR PROMEDIO SOBRE LOSA PARA DAR PENDIENTES PLUVIALES, HECHO DE MORTERO CEMENTO - ARENA 1:4, ACABADO CON LLANA PLANA Y CEMENTO PULIDO, INCLUYE: MATERIAL, MANO DE OBRA. HERRAMIENTA, EQUIPO Y TODO LO NECESARIO PARA SU CORRECTA EJECUCIÓN	M <sup>2</sup>	50.20
PRETEL DE UNA CARRERA DE BLOCK DEL No. 6 PEGADO CON MORTERO CEMENTO - ARENA 1:4, OBLIGATORIO RELLENAR HUECOS, HACER FILETE PERIMETRAL SOBRE PRETEL, HACER CHAFLAN INTERIOR DE 4" X 4", COLOCAR GARGOLAS DE PVC DE 2" DONDE REQUIERA, INCLUYE: MATERIAL, MANO DE OBRA. HERRAMIENTA, EQUIPO Y TODO LO NECESARIO PARA SU CORRECTA EJECUCIÓN	M.L.	28.00
IMPERMEABILIZANTE ACRILICO 3 AÑOS COLOR BLANCO A DOS MANOS, OBLIGATORIO SELLADOR ACRILICO PRIMARIO, INCLUYE: MATERIAL, MANO DE OBRA. HERRAMIENTA, EQUIPO Y TODO LO NECESARIO PARA SU CORRECTA EJECUCIÓN	M <sup>2</sup>	50.20
INSTALACIÓN ELECTRICA Y DE ILUMINACION, POR CUARTO DEBE INCLUIR LO SIGUIENTE: 1 SALIDA DE CIELO DE CAJA OCTOGONAL DE LAMINA DE ACERO DE 4" Y PORTALAMPARAS DE CERAMICA DE 4", 1 SALIDA DE APAGADOR Y 1 SALIDA DE CONTACTO DE CAJA CHALUPA DE 2" X 4" DE LAMINA DE ACERO, ACCESORIOS MARCA BTICINO MODELO MODUS COLOR BLANCO O SIMILAR. LA VIVIENDA DEBE INCLUIR CENTRO DE CARGA DE 2 SLOTS MARCA IGESA O SIMILAR, 2 PASTILLAS TERMOMAGNETICAS DE 20 AMPS MARCA IGESA O SIMILAR, TODOS LOS TRABAJOS INCLUYEN: MATERIAL, MANO DE OBRA. HERRAMIENTA, EQUIPO Y TODO LO NECESARIO PARA SU CORRECTA EJECUCIÓN	LOTE	1
INSTALACIÓN HIDROSANITARIA - HIDRAULICA PARA 1 BAÑO Y 1 COCINA, HECHA DE TUBERÍA DE PVC DE 4", 2", 1/2" DE DIAMETRO, INCLUYE: MATERIAL, MANO DE OBRA. HERRAMIENTA, EQUIPO Y TODO LO NECESARIO PARA SU CORRECTA EJECUCIÓN	LOTE	1
ESTUCO EN CAPAS DE 3MM EN MUROS INTERIORES Y EXTERIORES Y CIELO COLOR BLANCO, INCLUYE: MATERIAL, MANO DE OBRA. HERRAMIENTA, EQUIPO Y TODO LO NECESARIO PARA SU CORRECTA EJECUCIÓN	M <sup>2</sup>	100.00
PINTURA ACRÍLICA MARCA BEREL O SIMILAR DE 5 AÑOS EN MUROS INTERIORES Y EXTERIORES, INCLUYE: MATERIAL, MANO DE OBRA. HERRAMIENTA, EQUIPO Y TODO LO NECESARIO PARA SU CORRECTA EJECUCIÓN	M <sup>2</sup>	100.00
2 VENTANAS HECHAS DE PERFIL DE 1.5" DE ALUMINIO COLOR BLANCO O NATURAL Y CRISTAL TRANSPARENTE DE 3MM. 2 PUERTAS INTERIORES DE MADERA DE TAMBOR DE COLOR NATURAL O CHOCOLATE DE 0.90 - 0.70 MTS. X 2.13 MTS SEGUN EL CASO, 1 PUERTA EXTERIOR DE MULTIPANEL COLOR BLANCO DE 0.90 X 2.13 MTS. INCLUYE: MATERIAL, MANO DE OBRA. HERRAMIENTA, EQUIPO Y TODO LO NECESARIO PARA SU CORRECTA EJECUCIÓN	LOTE	3
MUEBLES FIJOS DE BAÑO A BASE DE 1 LAVABO Y 1 SANITARIO CON TANQUE, MAGUERAS ALIMENTADORAS DE 1/2" CON LLAVE DE PASO, INCLUYE: MATERIAL, MANO DE OBRA. HERRAMIENTA, EQUIPO Y TODO LO NECESARIO PARA SU CORRECTA EJECUCIÓN	LOTE	1



00000026



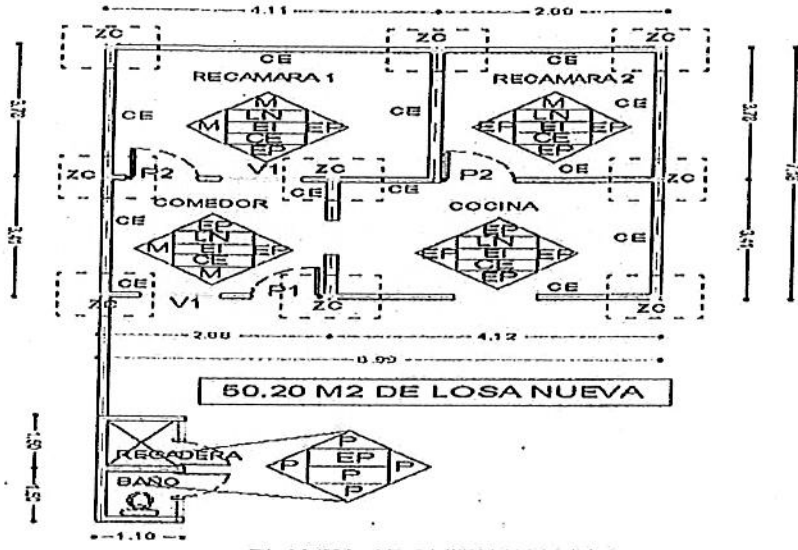

PLANTA ARQUITECTONICA

ATENTAMENTE

OMAR MENDEZ SOTRES  
REPRESENTANTE LEGAL



00000027



M.S.COMERCIALIZADORA E IMPORTADORA SA DE CV

MUNICIPIO DE SAN PEDRO GARZA GARCÍA, NUEVO LEÓN  
Secretaría de Administración  
Dirección de Adquisiciones

Concurso por Licitación Pública Nacional Presencial N° SA-DA-CL-18/2017  
"Suministro e instalación de material y puesta en marcha para intervención  
de viviendas del municipio de San Pedro Garza García".

Partida no. 6 "Juana María Ávila Becerra".  
Anexo no. 1 "Especificaciones Técnicas"

Domicilio ubicado en Aluminio 113, Colonia San Pedro 400.

CONCEPTO	UNIDAD	CANTIDAD
ZAPATA AISLADA DE 0.50 X 0.50 X 0.20 MTS. ARMADA CON VARILLA DEL No. 3 @ 20 CMS. EN AMBOS SENTIDOS, CONCRETO F'C: 200 KG/CM <sup>2</sup> HECHO EN OBRA, CIMBRA DE MADERA DE 2DA. INCLUYE: MATERIAL, MANO DE OBRA. HERRAMIENTA, EQUIPO Y TODO LO NECESARIO PARA SU CORRECTA EJECUCIÓN. INCLUYE EXCAVACIÓN Y RELLENO COMPACTADO.	PZA	7.00
DALA O CONTRACIMIENTO DE 0.20 X 0.15 ARMADO CON CASTILLO PREFABRICADO ARMEX DE 0.15 X 0.15 CALIBRE 4 - ELECTROSOLDADO DOBLE, CONCRETO F'C:200 KG/CM <sup>2</sup> HECHO EN OBRA, CIMBRA DE MADERA DE PINO DE 2DA. INCLUYE: MATERIAL, MANO DE OBRA. HERRAMIENTA, EQUIPO Y TODO LO NECESARIO PARA SU CORRECTA EJECUCIÓN	M.L.	31.80
PISO FIRME DE 8 CMS. DE ESPESOR DE CONCRETO F'C: 200 KG/CM <sup>2</sup> . HECHO EN OBRA, ACABADO CON LLANA PLANA Y CEMENTO PULIDO, FRONTERA DE MADERA DE PINO DE 2DA. INCLUYE: MATERIAL, MANO DE OBRA. HERRAMIENTA, EQUIPO Y TODO LO NECESARIO PARA SU CORRECTA EJECUCIÓN	M <sup>2</sup>	0.00
COLUMNA DE 0.20 X 0.15 X 3.5 MTS. ARMADA CON CASTILLO PREFABRICADO ARMEX DE 0.15 X 0.15 CALIBRE 4 - ELECTROSOLDADO DOBLE, CONCRETO F'C:200 KG/CM <sup>2</sup> HECHO EN OBRA, CIMBRA DE MADERA DE PINO DE 2DA. INCLUYE: MATERIAL, MANO DE OBRA. HERRAMIENTA, EQUIPO Y TODO LO NECESARIO PARA SU CORRECTA EJECUCIÓN	PZA	7.00
MURO DE BLOCK CURADO A VAPOR DE 0.15 X 0.20 X 0.40 MTS. PEGADO CON MORTERO CEMENTO - ARENA 1:4, USO DE NIVEL O PLOMADA OBLIGATORIO, ACABADO MEZCLA CORTADA, INCLUYE: MATERIAL, MANO DE OBRA. HERRAMIENTA, EQUIPO Y TODO LO NECESARIO PARA SU CORRECTA EJECUCIÓN	M <sup>2</sup>	0.00
CERRAMIENTO DE 0.20 X 0.15 MTS. ARMADO CON CASTILLO PREFABRICADO ARMEX DE 0.15 X 0.15 CALIBRE 4 - ELECTROSOLDADO DOBLE, CONCRETO F'C:200 KG/CM <sup>2</sup> HECHO EN OBRA, CIMBRA DE MADERA DE PINO DE 2DA. INCLUYE: MATERIAL, MANO	M.L.	31.80



*[Handwritten signatures and stamps]*

00000028

DE OBRA. HERRAMIENTA, EQUIPO Y TODO LO NECESARIO PARA SU CORRECTA EJECUCIÓN		
LOSA ALIGERADA HECHA CON EL SISTEMA DE VIGUETA PRETENSADA Y BOVEDILLA DE MORTERO, CONCRETO PREMEZCLADO CON BOMBA O TIRO DIRECTO SEGÚN SEA EL CASO EN CAMA DE COMPRESIÓN Y VIGA PERIMETRAL, CIMBRADO A BASE DE POLIN DE MADERA DE 3" X 3" X 8' DE 2DA. Y FRONTERA DE MADERA DE PINO DE 2DA. INCLUYE: MATERIAL, MANO DE OBRA. HERRAMIENTA, EQUIPO Y TODO LO NECESARIO PARA SU CORRECTA EJECUCIÓN	M <sup>2</sup>	48.00
EMPASTADO DE 5 CMS. DE ESPESOR PROMEDIO SOBRE LOSA PARA DAR PENDIENTES PLUVIALES, HECHO DE MORTERO CEMENTO - ARENA 1:4, ACABADO CON LLANA PLANA Y CEMENTO PULIDO, INCLUYE: MATERIAL, MANO DE OBRA. HERRAMIENTA, EQUIPO Y TODO LO NECESARIO PARA SU CORRECTA EJECUCIÓN	M <sup>2</sup>	48.00
PRETEL DE UNA CARRERA DE BLOCK DEL No. 6 PEGADO CON MORTERO CEMENTO - ARENA 1:4, OBLIGATORIO RELLENAR HUECOS, HACER FILETE PERIMETRAL SOBRE PRETEL, HACER CHAFLAN INTERIOR DE 4" X 4", COLOCAR GARGOLAS DE PVC DE 2" DONDE REQUIERA, INCLUYE: MATERIAL, MANO DE OBRA. HERRAMIENTA, EQUIPO Y TODO LO NECESARIO PARA SU CORRECTA EJECUCIÓN	M.L.	43.64
IMPERMEABILIZANTE ACRILICO 3 AÑOS COLOR BLANCO A DOS MANOS, OBLIGATORIO SELLADOR ACRILICO PRIMARIO, INCLUYE: MATERIAL, MANO DE OBRA. HERRAMIENTA, EQUIPO Y TODO LO NECESARIO PARA SU CORRECTA EJECUCIÓN	M <sup>2</sup>	48.00
INSTALACIÓN ELECTRICA Y DE ILUMINACION, POR CUARTO DEBE INCLUIR LO SIGUIENTE: 1 SALIDA DE CIELO DE CAJA OCTOGONAL DE LAMINA DE ACERO DE 4" Y PORTALAMPARAS DE CERAMICA DE 4", 1 SALIDA DE APAGADOR Y 1 SALIDA DE CONTACTO DE CAJA CHALUPA DE 2" X 4" DE LAMINA DE ACERO, ACCESORIOS MARCA BTICINO MODELO MODUS COLOR BLANCO O SIMILAR. LA VIVIENDA DEBE INCLUIR CENTRO DE CARGA DE 2 SLOTS MARCA IGESA O SIMILAR, 2 PASTILLAS TERMOMAGNETICAS DE 20 AMPS MARCA IGESA O SIMILAR, TODOS LOS TRABAJOS INCLUYEN: MATERIAL, MANO DE OBRA. HERRAMIENTA, EQUIPO Y TODO LO NECESARIO PARA SU CORRECTA EJECUCIÓN	LOTE	1
INSTALACIÓN HIDROSANITARIA - HIDRAULICA PARA 1 BAÑO Y 1 COCINA, HECHA DE TUBERÍA DE PVC DE 4", 2", 1/2" DE DIAMETRO, INCLUYE: MATERIAL, MANO DE OBRA. HERRAMIENTA, EQUIPO Y TODO LO NECESARIO PARA SU CORRECTA EJECUCIÓN	LOTE	1
ESTUCO EN CAPAS DE 3MM EN MUROS INTERIORES Y EXTERIORES Y CIELO COLOR BLANCO, INCLUYE: MATERIAL, MANO DE OBRA. HERRAMIENTA, EQUIPO Y TODO LO NECESARIO PARA SU CORRECTA EJECUCIÓN	M <sup>2</sup>	230.00
PINTURA ACRÍLICA MARCA BEREL O SIMILAR DE 5 AÑOS EN MUROS INTERIORES Y EXTERIORES, INCLUYE: MATERIAL, MANO DE OBRA. HERRAMIENTA, EQUIPO Y TODO LO NECESARIO PARA SU CORRECTA EJECUCIÓN	M <sup>2</sup>	230.00
2 VENTANAS HECHAS DE PERFIL DE 1.5" DE ALUMINIO COLOR BLANCO O NATURAL Y CRISTAL TRANSPARENTE DE 3MM. 2 PUERTAS INTERIORES DE MADERA DE TAMBOR DE COLOR NATURAL O CHOCOLATE DE 0.90 - 0.70 MTS. X 2.13 MTS SEGUN EL CASO, 1 PUERTA EXTERIOR DE MULTIPANEL COLOR BLANCO DE 0.90 X 2.13 MTS. INCLUYE: MATERIAL, MANO DE OBRA. HERRAMIENTA, EQUIPO Y TODO LO NECESARIO PARA SU CORRECTA EJECUCIÓN	LOTE	4
MUEBLES FIJOS DE BAÑO A BASE DE 1 LAVABO Y 1 SANITARIO CON TANQUE, MAGUERAS ALIMENTADORAS DE 1/2" CON LLAVE DE PASO, INCLUYE: MATERIAL, MANO DE OBRA. HERRAMIENTA, EQUIPO Y TODO LO NECESARIO PARA SU CORRECTA EJECUCIÓN	LOTE	1



00000035

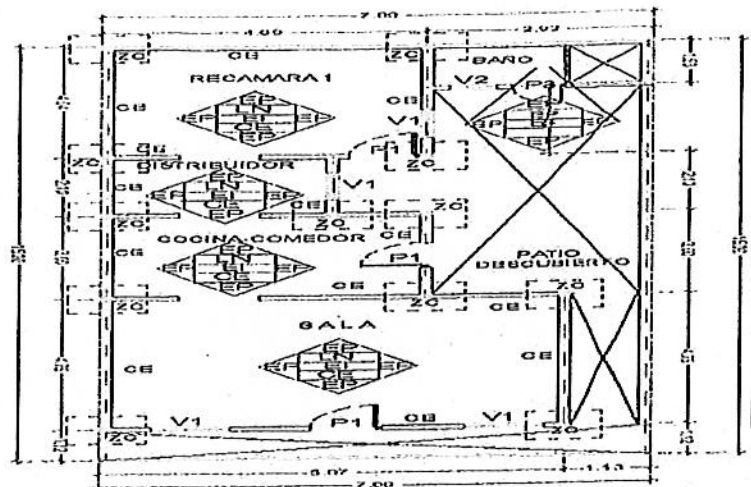

PLANTA ARQUITECTÓNICA

ATENTAMENTE

OMAR MÉNDEZ SOTRES  
 REPRESENTANTE LEGAL

00000030





M.S.COMERCIALIZADORA E IMPORTADORA SA DE CV

MUNICIPIO DE SAN PEDRO GARZA GARCÍA, NUEVO LEÓN  
Secretaría de Administración  
Dirección de Adquisiciones

Concurso por Licitación Pública Nacional Presencial N° SA-DA-CL-18/2017  
"Suministro e Instalación de material y puesta en marcha para intervención  
de viviendas del municipio de San Pedro Garza García".

Partida no. 7 "María González Martínez".  
Anexo no. 1 "Especificaciones Técnicas"

Domicilio ubicado en Potasio 206, Colonia San Pedro 400.

CONCEPTO	UNIDAD	CANTIDAD
ZAPATA AISLADA DE 0.50 X 0.50 X 0.20 MTS. ARMADA CON VARILLA DEL No. 3 @ 20 CMS. EN AMBOS SENTIDOS, CONCRETO F'C: 200 KG/CM <sup>2</sup> HECHO EN OBRA, CIMBRA DE MADERA DE 2DA. INCLUYE: MATERIAL, MANO DE OBRA. HERRAMIENTA, EQUIPO Y TODO LO NECESARIO PARA SU CORRECTA EJECUCIÓN. INCLUYE EXCAVACIÓN Y RELLENO COMPACTADO.	PZA	8.00
DALA O CONTRACIMIENTO DE 0.20 X 0.15 ARMADO CON CASTILLO PREFABRICADO ARMEJ DE 0.15 X 0.15 CALIBRE 4 - ELECTROSOLDADO DOBLE, CONCRETO F'C:200 KG/CM <sup>2</sup> HECHO EN OBRA, CIMBRA DE MADERA DE PINO DE 2DA. INCLUYE: MATERIAL, MANO DE OBRA. HERRAMIENTA, EQUIPO Y TODO LO NECESARIO PARA SU CORRECTA EJECUCIÓN	M.L.	40.00
PISO FIRME DE 8 CMS. DE ESPESOR DE CONCRETO F'C: 200 KG/CM <sup>2</sup> . HECHO EN OBRA, ACABADO CON LLANA PLANA Y CEMENTO PULIDO, FRONTERA DE MADERA DE PINO DE 2DA. INCLUYE: MATERIAL, MANO DE OBRA. HERRAMIENTA, EQUIPO Y TODO LO NECESARIO PARA SU CORRECTA EJECUCIÓN	M <sup>2</sup>	0.00
COLUMNA DE 0.20 X 0.15 X 3.5 MTS. ARMADA CON CASTILLO PREFABRICADO ARMEJ DE 0.15 X 0.15 CALIBRE 4 - ELECTROSOLDADO DOBLE, CONCRETO F'C:200 KG/CM <sup>2</sup> HECHO EN OBRA, CIMBRA DE MADERA DE PINO DE 2DA. INCLUYE: MATERIAL, MANO DE OBRA. HERRAMIENTA, EQUIPO Y TODO LO NECESARIO PARA SU CORRECTA EJECUCIÓN	PZA	8.00
MURO DE BLOCK CURADO A VAPOR DE 0.15 X 0.20 X 0.40 MTS. PEGADO CON MORTERO CEMENTO - ARENA 1:4, USO DE NIVEL O PLOMADA OBLIGATORIO, ACABADO MEZCLA CORTADA, INCLUYE: MATERIAL, MANO DE OBRA. HERRAMIENTA, EQUIPO Y TODO LO NECESARIO PARA SU CORRECTA EJECUCIÓN	M <sup>2</sup>	0.00
CERRAMIENTO DE 0.20 X 0.15 MTS. ARMADO CON CASTILLO PREFABRICADO ARMEJ DE 0.15 X 0.15 CALIBRE 4 - ELECTROSOLDADO DOBLE, CONCRETO F'C:200 KG/CM <sup>2</sup> HECHO EN OBRA, CIMBRA DE MADERA DE PINO DE 2DA. INCLUYE: MATERIAL, MANO DE OBRA. HERRAMIENTA, EQUIPO Y TODO LO NECESARIO PARA	M.L.	40.00



*[Handwritten signatures and stamps]*

000000031

SU CORRECTA EJECUCIÓN		
LOSA ALIGERADA HECHA CON EL SISTEMA DE VIGUETA PRETENSADA Y BOVEDILLA DE MORTERO, CONCRETO PREMEZCLADO CON BOMBA O TIRO DIRECTO SEGÚN SEA EL CASO EN CAMA DE COMPRESIÓN Y VIGA PERIMETRAL, CIMBRADO A BASE DE POLIN DE MADERA DE 3" X 3" X 8' DE 2DA. Y FRONTERA DE MADERA DE PINO DE 2DA. INCLUYE: MATERIAL, MANO DE OBRA. HERRAMIENTA, EQUIPO Y TODO LO NECESARIO PARA SU CORRECTA EJECUCIÓN	M <sup>2</sup>	50.50
EMPASTADO DE 5 CMS. DE ESPESOR PROMEDIO SOBRE LOSA PARA DAR PENDIENTES PLUVIALES, HECHO DE MORTERO CEMENTO - ARENA 1:4, ACABADO CON LLANA PLANA Y CEMENTO PULIDO, INCLUYE: MATERIAL, MANO DE OBRA. HERRAMIENTA, EQUIPO Y TODO LO NECESARIO PARA SU CORRECTA EJECUCIÓN	M <sup>2</sup>	50.50
PRETEL DE UNA CARRERA DE BLOCK DEL No. 6 PEGADO CON MORTERO CEMENTO - ARENA 1:4, OBLIGATORIO RELLENAR HUECOS, HACER FILETE PERIMETRAL SOBRE PRETEL, HACER CHAFLAN INTERIOR DE 4" X 4", COLOCAR GARGOLAS DE PVC DE 2" DONDE REQUIERA, INCLUYE: MATERIAL, MANO DE OBRA. HERRAMIENTA, EQUIPO Y TODO LO NECESARIO PARA SU CORRECTA EJECUCIÓN	M.L.	49.50
IMPERMEABILIZANTE ACRILICO 3 AÑOS COLOR BLANCO A DOS MANOS, OBLIGATORIO SELLADOR ACRILICO PRIMARIO, INCLUYE: MATERIAL, MANO DE OBRA. HERRAMIENTA, EQUIPO Y TODO LO NECESARIO PARA SU CORRECTA EJECUCIÓN	M <sup>2</sup>	50.50
INSTALACIÓN ELECTRICA Y DE ILUMINACION, POR CUARTO DEBE INCLUIR LO SIGUIENTE: 1 SALIDA DE CIELO DE CAJA OCTOGONAL DE LAMINA DE ACERO DE 4" Y PORTALAMPARAS DE CERAMICA DE 4", 1 SALIDA DE APAGADOR Y 1 SALIDA DE CONTACTO DE CAJA CHALUPA DE 2" X 4" DE LAMINA DE ACERO, ACCESORIOS MARCA BTICINO MODELO MODUS COLOR BLANCO O SIMILAR. LA VIVIENDA DEBE INCLUIR CENTRO DE CARGA DE 2 SLOTS MARCA IGESA O SIMILAR, 2 PASTILLAS TERMOMAGNETICAS DE 20 AMPS MARCA IGESA O SIMILAR, TODOS LOS TRABAJOS INCLUYEN: MATERIAL, MANO DE OBRA. HERRAMIENTA, EQUIPO Y TODO LO NECESARIO PARA SU CORRECTA EJECUCIÓN	LOTE	1
INSTALACIÓN HIDROSANITARIA - HIDRAULICA PARA 1 BAÑO Y 1 COCINA, HECHA DE TUBERÍA DE PVC DE 4", 2", 1/2" DE DIAMETRO, INCLUYE: MATERIAL, MANO DE OBRA. HERRAMIENTA, EQUIPO Y TODO LO NECESARIO PARA SU CORRECTA EJECUCIÓN	LOTE	1
ESTUCO EN CAPAS DE 3MM EN MUROS INTERIORES Y EXTERIORES Y CIELO COLOR BLANCO, INCLUYE: MATERIAL, MANO DE OBRA. HERRAMIENTA, EQUIPO Y TODO LO NECESARIO PARA SU CORRECTA EJECUCIÓN	M <sup>2</sup>	200.00
PINTURA ACRÍLICA MARCA BEREL O SIMILAR DE 5 AÑOS EN MUROS INTERIORES Y EXTERIORES, INCLUYE: MATERIAL, MANO DE OBRA. HERRAMIENTA, EQUIPO Y TODO LO NECESARIO PARA SU CORRECTA EJECUCIÓN	M <sup>2</sup>	200.00
2 VENTANAS HECHAS DE PERFIL DE 1.5" DE ALUMINIO COLOR BLANCO O NATURAL Y CRISTAL TRANSPARENTE DE 3MM. 2 PUERTAS INTERIORES DE MADERA DE TAMBOR DE COLOR NATURAL O CHOCOLATE DE 0.90 - 0.70 MTS. X 2.13 MTS SEGUN EL CASO, 1 PUERTA EXTERIOR DE MULTIPANEL COLOR BLANCO DE 0.90 X 2.13 MTS. INCLUYE: MATERIAL, MANO DE OBRA. HERRAMIENTA, EQUIPO Y TODO LO NECESARIO PARA SU CORRECTA EJECUCIÓN	LOTE	5
MUEBLES FIJOS DE BAÑO A BASE DE 1 LAVABO Y 1 SANITARIO CON TANQUE, MAGUERAS ALIMENTADORAS DE 1/2" CON LLAVE DE PASO, INCLUYE: MATERIAL, MANO DE OBRA. HERRAMIENTA, EQUIPO Y TODO LO NECESARIO PARA SU	LOTE	1



CORRECTA EJECUCIÓN

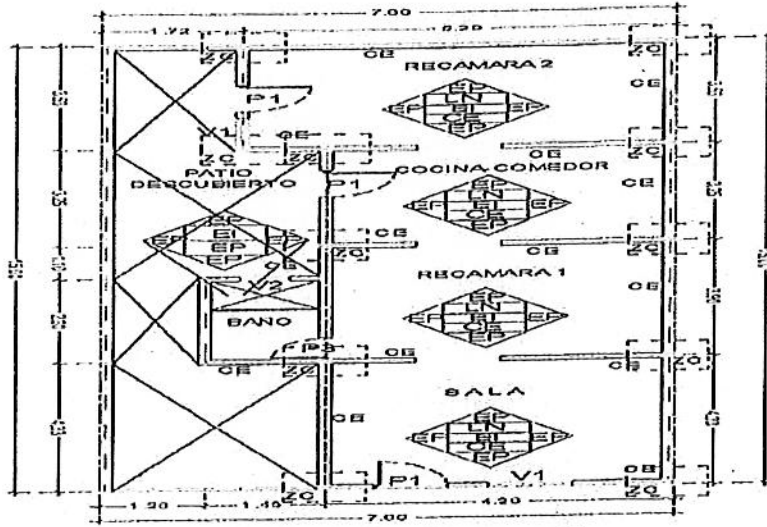

PLANTA ARQUITECTONICA

ATENTAMENTE

OMAR MENDEZ SOTRES  
REPRESENTANTE LEGAL





M.S.COMERCIALIZADORA E IMPORTADORA SA DE CV

MUNICIPIO DE SAN PEDRO GARZA GARCÍA, NUEVO LEÓN  
Secretaría de Administración  
Dirección de Adquisiciones

Concurso por Licitación Pública Nacional Presencial N° SA-DA-CL-18/2017  
"Suministro e instalación de material y puesta en marcha para intervención  
de viviendas del municipio de San Pedro Garza García".

Partida no. 8 "María del Refugio Morales Castro".  
Anexo no. 1 "Especificaciones Técnicas"

Domicilio ubicado en Aluminio 210, Colonia San Pedro 400.

CONCEPTO	UNIDAD	CANTIDAD
ZAPATA AISLADA DE 0.50 X 0.50 X 0.20 MTS. ARMADA CON VARILLA DEL No. 3 @ 20 CMS. EN AMBOS SENTIDOS, CONCRETO F'C: 200 KG/CM <sup>2</sup> HECHO EN OBRA, CIMBRA DE MADERA DE 2DA. INCLUYE: MATERIAL, MANO DE OBRA. HERRAMIENTA, EQUIPO Y TODO LO NECESARIO PARA SU CORRECTA EJECUCIÓN. INCLUYE EXCAVACIÓN Y RELLENO COMPACTADO.	PZA	6.00
DALA O CONTRACIMIENTO DE 0.20 X 0.15 ARMADO CON CASTILLO PREFABRICADO ARMEX DE 0.15 X 0.15 CALIBRE 4 - ELECTROSOLDADO DOBLE, CONCRETO F'C:200 KG/CM <sup>2</sup> HECHO EN OBRA, CIMBRA DE MADERA DE PINO DE 2DA. INCLUYE: MATERIAL, MANO DE OBRA. HERRAMIENTA, EQUIPO Y TODO LO NECESARIO PARA SU CORRECTA EJECUCIÓN	M.L.	30.00
PISO FIRME DE 8 CMS. DE ESPESOR DE CONCRETO F'C: 200 KG/CM <sup>2</sup> . HECHO EN OBRA, ACABADO CON LLANA PLANA Y CEMENTO PULIDO, FRONTERA DE MADERA DE PINO DE 2DA. INCLUYE: MATERIAL, MANO DE OBRA. HERRAMIENTA, EQUIPO Y TODO LO NECESARIO PARA SU CORRECTA EJECUCIÓN	M <sup>2</sup>	0.00
COLUMNA DE 0.20 X 0.15 X 3.5 MTS. ARMADA CON CASTILLO PREFABRICADO ARMEX DE 0.15 X 0.15 CALIBRE 4 - ELECTROSOLDADO DOBLE, CONCRETO F'C:200 KG/CM <sup>2</sup> HECHO EN OBRA, CIMBRA DE MADERA DE PINO DE 2DA. INCLUYE: MATERIAL, MANO DE OBRA. HERRAMIENTA, EQUIPO Y TODO LO NECESARIO PARA SU CORRECTA EJECUCIÓN	PZA	6.00
MURO DE BLOCK CURADO A VAPOR DE 0.15 X 0.20 X 0.40 MTS. PEGADO CON MORTERO CEMENTO - ARENA 1:4, USO DE NIVEL O PLOMADA OBLIGATORIO, ACABADO MEZCLA CORTADA, INCLUYE: MATERIAL, MANO DE OBRA. HERRAMIENTA, EQUIPO Y TODO LO NECESARIO PARA SU CORRECTA EJECUCIÓN	M <sup>2</sup>	0.00
CERRAMIENTO DE 0.20 X 0.15 MTS. ARMADO CON CASTILLO PREFABRICADO ARMEX DE 0.15 X 0.15 CALIBRE 4 - ELECTROSOLDADO DOBLE, CONCRETO F'C:200 KG/CM <sup>2</sup> HECHO EN OBRA, CIMBRA DE MADERA DE PINO DE 2DA. INCLUYE: MATERIAL, MANO DE OBRA. HERRAMIENTA, EQUIPO Y TODO LO NECESARIO PARA SU CORRECTA EJECUCIÓN	M.L.	30.00



DIRECCIÓN GENERAL DE  
ASUNTOS JURÍDICOS

*[Handwritten signatures and stamps]*

00000034



LOSA ALIGERADA HECHA CON EL SISTEMA DE VIGUETA PRETENSADA Y BOVEDILLA DE MORTERO, CONCRETO PREMEZCLADO CON BOMBA O TIRO DIRECTO SEGÚN SEA EL CASO EN CAMA DE COMPRESIÓN Y VIGA PERIMETRAL, CIMBRADO A BASE DE POLIN DE MADERA DE 3" X 3" X 8' DE 2DA. Y FRONTERA DE MADERA DE PINO DE 2DA. INCLUYE: MATERIAL, MANO DE OBRA. HERRAMIENTA, EQUIPO Y TODO LO NECESARIO PARA SU CORRECTA EJECUCIÓN	M <sup>2</sup>	37.00
EMPASTADO DE 5 CMS. DE ESPESOR PROMEDIO SOBRE LOSA PARA DAR PENDIENTES PLUVIALES, HECHO DE MORTERO CEMENTO - ARENA 1:4, ACABADO CON LLANA PLANA Y CEMENTO PULIDO, INCLUYE: MATERIAL, MANO DE OBRA. HERRAMIENTA, EQUIPO Y TODO LO NECESARIO PARA SU CORRECTA EJECUCIÓN	M <sup>2</sup>	37.00
PRETEL DE UNA CARRERA DE BLOCK DEL No. 6 PEGADO CON MORTERO CEMENTO - ARENA 1:4, OBLIGATORIO RELLENAR HUECOS, HACER FILETE PERIMETRAL SOBRE PRETEL, HACER CHAFLAN INTERIOR DE 4" X 4", COLOCAR GARGOLAS DE PVC DE 2" DONDE REQUIERA, INCLUYE: MATERIAL, MANO DE OBRA. HERRAMIENTA, EQUIPO Y TODO LO NECESARIO PARA SU CORRECTA EJECUCIÓN	M.L.	33.64
IMPERMEABILIZANTE ACRILICO 3 AÑOS COLOR BLANCO A DOS MANOS, OBLIGATORIO SELLADOR ACRILICO PRIMARIO, INCLUYE: MATERIAL, MANO DE OBRA. HERRAMIENTA, EQUIPO Y TODO LO NECESARIO PARA SU CORRECTA EJECUCIÓN	M <sup>2</sup>	97.00
INSTALACIÓN ELECTRICA Y DE ILUMINACION, POR CUARTO DEBE INCLUIR LO SIGUIENTE: 1 SALIDA DE CIELO DE CAJA OCTOGONAL DE LAMINA DE ACERO DE 4" Y PORTALAMPARAS DE CERAMICA DE 4", 1 SALIDA DE APAGADOR Y 1 SALIDA DE CONTACTO DE CAJA CHALUPA DE 2" X 4" DE LAMINA DE ACERO, ACCESORIOS MARCA BTICINO MODELO MODUS COLOR BLANCO O SIMILAR. LA VIVIENDA DEBE INCLUIR CENTRO DE CARGA DE 2 SLOTS MARCA IGESA O SIMILAR, 2 PASTILLAS TERMOMAGNETICAS DE 20 AMPS MARCA IGESA O SIMILAR, TODOS LOS TRABAJOS INCLUYEN: MATERIAL, MANO DE OBRA. HERRAMIENTA, EQUIPO Y TODO LO NECESARIO PARA SU CORRECTA EJECUCIÓN	LOTE	1
INSTALACIÓN HIDROSANITARIA - HIDRAULICA PARA 1 BAÑO Y 1 COCINA, HECHA DE TUBERÍA DE PVC DE 4", 2", 1/2" DE DIAMETRO, INCLUYE: MATERIAL, MANO DE OBRA. HERRAMIENTA, EQUIPO Y TODO LO NECESARIO PARA SU CORRECTA EJECUCIÓN	LOTE	1
ESTUCO EN CAPAS DE 3MM EN MUROS INTERIORES Y EXTERIORES Y CIELO COLOR BLANCO, INCLUYE: MATERIAL, MANO DE OBRA. HERRAMIENTA, EQUIPO Y TODO LO NECESARIO PARA SU CORRECTA EJECUCIÓN	M <sup>2</sup>	230.75
PINTURA ACRILICA MARCA BEREL O SIMILAR DE 5 AÑOS EN MUROS INTERIORES Y EXTERIORES, INCLUYE: MATERIAL, MANO DE OBRA. HERRAMIENTA, EQUIPO Y TODO LO NECESARIO PARA SU CORRECTA EJECUCIÓN	M <sup>2</sup>	230.75
2 VENTANAS HECHAS DE PERFIL DE 1.5" DE ALUMINIO COLOR BLANCO O NATURAL Y CRISTAL TRANSPARENTE DE 3MM. 2 PUERTAS INTERIORES DE MADERA DE TAMBOR DE COLOR NATURAL O CHOCOLATE DE 0.90 - 0.70 MTS. X 2.13 MTS SEGÚN EL CASO, 1 PUERTA EXTERIOR DE MULTIPANEL COLOR BLANCO DE 0.90 X 2.13 MTS. INCLUYE: MATERIAL, MANO DE OBRA. HERRAMIENTA, EQUIPO Y TODO LO NECESARIO PARA SU CORRECTA EJECUCIÓN	LOTE	4
MUEBLES FIJOS DE BAÑO A BASE DE 1 LAVABO Y 1 SANITARIO CON TANQUE, MAGUERAS ALIMENTADORAS DE 1/2" CON LLAVE DE PASO, INCLUYE: MATERIAL, MANO DE OBRA. HERRAMIENTA, EQUIPO Y TODO LO NECESARIO PARA SU CORRECTA EJECUCIÓN	LOTE	1



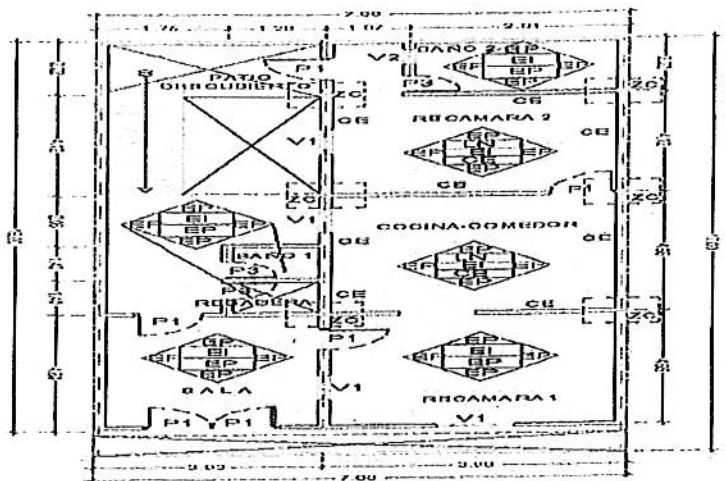

PLANTA ARQUITECTONICA

ATENTAMENTE

OMAR MENDEZ SOTRES  
REPRESENTANTE LEGAL





M.S. COMERCIALIZADORA E IMPORTADORA SA DE CV

MUNICIPIO DE SAN PEDRO GARZA GARCÍA, NUEVO LEÓN

Secretaría de Administración

Dirección de Adquisiciones

Concurso por Licitación Pública Nacional Presencial N° SA-DA-CL-18/2017  
"Suministro e instalación de material y puesta en marcha para intervención  
de viviendas del municipio de San Pedro Garza García".

Partida no. 9 "Ramón Cázares Lozano".  
Anexo no. 1 "Especificaciones Técnicas"

Domicilio ubicado en Cobre 211, Colonia San Pedro 400.

CONCEPTO	UNIDAD	CANTIDAD
ZAPATA AISLADA DE 0.50 X 0.50 X 0.20 MTS. ARMADA CON VARILLA DEL No. 3 @ 20 CMS. EN AMBOS SENTIDOS, CONCRETO F'C: 200 KG/CM <sup>2</sup> HECHO EN OBRA, CIMBRA DE MADERA DE 2DA. INCLUYE: MATERIAL, MANO DE OBRA. HERRAMIENTA, EQUIPO Y TODO LO NECESARIO PARA SU CORRECTA EJECUCIÓN. INCLUYE EXCAVACIÓN Y RELLENO COMPACTADO.	PZA	2.00
DALA O CONTRACIMIENTO DE 0.20 X 0.15 ARMADO CON CASTILLO PREFABRICADO ARMEX DE 0.15 X 0.15 CALIBRE 4 - ELECTROSOLDADO DOBLE, CONCRETO F'C:200 KG/CM <sup>2</sup> HECHO EN OBRA, CIMBRA DE MADERA DE PINO DE 2DA. INCLUYE: MATERIAL, MANO DE OBRA. HERRAMIENTA, EQUIPO Y TODO LO NECESARIO PARA SU CORRECTA EJECUCIÓN	M.L.	0.00
PISO FIRME DE 8 CMS. DE ESPESOR DE CONCRETO F'C: 200 KG/CM <sup>2</sup> . HECHO EN OBRA, ACABADO CON LLANA PLANA Y CEMENTO PULIDO, FRONTERA DE MADERA DE PINO DE 2DA. INCLUYE: MATERIAL, MANO DE OBRA. HERRAMIENTA, EQUIPO Y TODO LO NECESARIO PARA SU CORRECTA EJECUCIÓN	M <sup>2</sup>	5.00
COLUMNA DE 0.20 X 0.15 X 3.5 MTS. ARMADA CON CASTILLO PREFABRICADO ARMEX DE 0.15 X 0.15 CALIBRE 4 - ELECTROSOLDADO DOBLE, CONCRETO F'C:200 KG/CM <sup>2</sup> HECHO EN OBRA, CIMBRA DE MADERA DE PINO DE 2DA. INCLUYE: MATERIAL, MANO DE OBRA. HERRAMIENTA, EQUIPO Y TODO LO NECESARIO PARA SU CORRECTA EJECUCIÓN	PZA	2.00
MURO DE BLOCK CURADO A VAPOR DE 0.15 X 0.20 X 0.40 MTS. PEGADO CON MORTERO CEMENTO - ARENA 1:4, USO DE NIVEL O PLOMADA OBLIGATORIO, ACABADO MEZCLA CORTADA, INCLUYE: MATERIAL, MANO DE OBRA. HERRAMIENTA, EQUIPO Y TODO LO NECESARIO PARA SU CORRECTA EJECUCIÓN	M <sup>2</sup>	5.00
CERRAMIENTO DE 0.20 X 0.15 MTS. ARMADO CON CASTILLO PREFABRICADO ARMEX DE 0.15 X 0.15 CALIBRE 4 - ELECTROSOLDADO DOBLE, CONCRETO F'C:200 KG/CM <sup>2</sup> HECHO EN OBRA, CIMBRA DE MADERA DE PINO DE 2DA. INCLUYE: MATERIAL, MANO DE OBRA. HERRAMIENTA, EQUIPO Y TODO LO NECESARIO PARA	M.L.	0.00



SU CORRECTA EJECUCIÓN		
LOSA ALIGERADA HECHA CON EL SISTEMA DE VIGUETA PRETENSADA Y BOVEDILLA DE MORTERO, CONCRETO PREMEZCLADO CON BOMBA O TIRO DIRECTO SEGÚN SEA EL CASO EN CAMA DE COMPRESIÓN Y VIGA PERIMETRAL, CIMBRADO A BASE DE POLIN DE MADERA DE 3" X 3" X 8' DE 2DA. Y FRONTERA DE MADERA DE PINO DE 2DA. INCLUYE: MATERIAL, MANO DE OBRA. HERRAMIENTA, EQUIPO Y TODO LO NECESARIO PARA SU CORRECTA EJECUCIÓN	M <sup>2</sup>	0.00
EMPASTADO DE 5 CMS. DE ESPESOR PROMEDIO SOBRE LOSA PARA DAR PENDIENTES PLUVIALES, HECHO DE MORTERO CEMENTO - ARENA 1:4, ACABADO CON LLANA PLANA Y CEMENTO PULIDO, INCLUYE: MATERIAL, MANO DE OBRA. HERRAMIENTA, EQUIPO Y TODO LO NECESARIO PARA SU CORRECTA EJECUCIÓN	M <sup>2</sup>	40.55
PRETEL DE UNA CARRERA DE BLOCK DEL No. 6 PEGADO CON MORTERO CEMENTO - ARENA 1:4, OBLIGATORIO RELLENAR HUECOS, HACER FILETE PERIMETRAL SOBRE PRETEL, HACER CHAFLAN INTERIOR DE 4" X 4", COLOCAR GARGOLAS DE PVC DE 2" DONDE REQUIERA, INCLUYE: MATERIAL, MANO DE OBRA. HERRAMIENTA, EQUIPO Y TODO LO NECESARIO PARA SU CORRECTA EJECUCIÓN	M.L.	0.00
IMPERMEABILIZANTE ACRILICO 3 AÑOS COLOR BLANCO A DOS MANOS, OBLIGATORIO SELLADOR ACRILICO PRIMARIO, INCLUYE: MATERIAL, MANO DE OBRA. HERRAMIENTA, EQUIPO Y TODO LO NECESARIO PARA SU CORRECTA EJECUCIÓN	M <sup>2</sup>	40.55
INSTALACIÓN ELECTRICA Y DE ILUMINACION, POR CUARTO DEBE INCLUIR LO SIGUIENTE: 1 SALIDA DE CIELO DE CAJA OCTOGONAL DE LAMINA DE ACERO DE 4" Y PORTALAMPARAS DE CERAMICA DE 4", 1 SALIDA DE APAGADOR Y 1 SALIDA DE CONTACTO DE CAJA CHALUPA DE 2" X 4" DE LAMINA DE ACERO, ACCESORIOS MARCA BTICINO MODELO MODUS COLOR BLANCO O SIMILAR. LA VIVIENDA DEBE INCLUIR CENTRO DE CARGA DE 2 SLOTS MARCA IGESA O SIMILAR, 2 PASTILLAS TERMOMAGNETICAS DE 20 AMPS MARCA IGESA O SIMILAR, TODOS LOS TRABAJOS INCLUYEN: MATERIAL, MANO DE OBRA. HERRAMIENTA, EQUIPO Y TODO LO NECESARIO PARA SU CORRECTA EJECUCIÓN	LOTE	1
INSTALACIÓN HIDROSANITARIA - HIDRAULICA PARA 1 BAÑO Y 1 COCINA, HECHA DE TUBERÍA DE PVC DE 4", 2", 1/2" DE DIAMETRO, INCLUYE: MATERIAL, MANO DE OBRA. HERRAMIENTA, EQUIPO Y TODO LO NECESARIO PARA SU CORRECTA EJECUCIÓN	LOTE	1
ESTUCO EN CAPAS DE 3MM EN MUROS INTERIORES Y EXTERIORES Y CIELO COLOR BLANCO, INCLUYE: MATERIAL, MANO DE OBRA. HERRAMIENTA, EQUIPO Y TODO LO NECESARIO PARA SU CORRECTA EJECUCIÓN	M <sup>2</sup>	192.05
PINTURA ACRÍLICA MARCA BEREL O SIMILAR DE 5 AÑOS EN MUROS INTERIORES Y EXTERIORES, INCLUYE: MATERIAL, MANO DE OBRA. HERRAMIENTA, EQUIPO Y TODO LO NECESARIO PARA SU CORRECTA EJECUCIÓN	M <sup>2</sup>	200.00
2 VENTANAS HECHAS DE PERFIL DE 1.5" DE ALUMINIO COLOR BLANCO O NATURAL Y CRISTAL TRANSPARENTE DE 3MM. 2 PUERTAS INTERIORES DE MADERA DE TAMBOR DE COLOR NATURAL O CHOCOLATE DE 0.90 - 0.70 MTS. X 2.13 MTS SEGUN EL CASO, 1 PUERTA EXTERIOR DE MULTIPANEL COLOR BLANCO DE 0.90 X 2.13 MTS. INCLUYE: MATERIAL, MANO DE OBRA. HERRAMIENTA, EQUIPO Y TODO LO NECESARIO PARA SU CORRECTA EJECUCIÓN	LOTE	0

00000038



MUEBLES FIJOS DE BAÑO A BASE DE 1 LAVABO Y 1 SANITARIO CON TANQUE, MAGUERAS ALIMENTADORAS DE 1/2" CON LLAVE DE PASO, INCLUYE: MATERIAL, MANO DE OBRA, HERRAMIENTA, EQUIPO Y TODO LO NECESARIO PARA SU CORRECTA EJECUCIÓN

LOTE

1

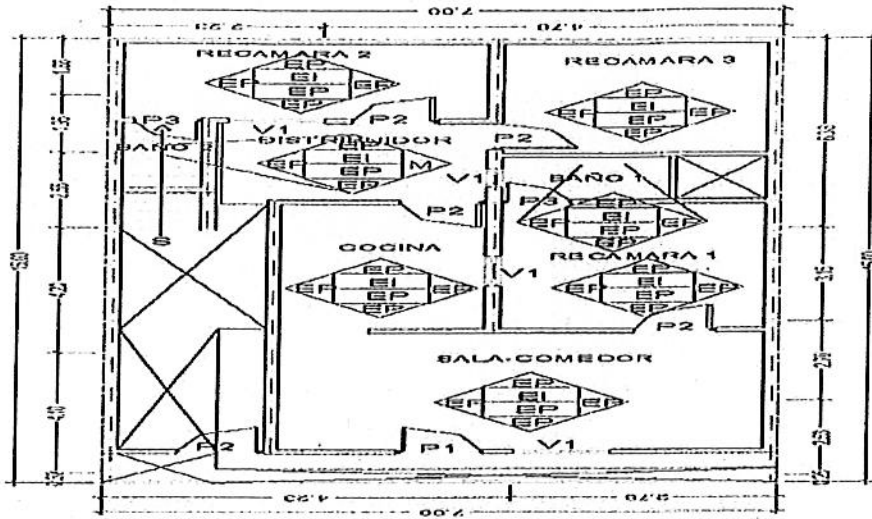

PLANTA ARQUITECTONICA

ATENTAMENTE

  
OMAR MENDEZ SOTRES  
REPRESENTANTE LEGAL





M.S. COMERCIALIZADORA E IMPORTADORA SA DE CV

MUNICIPIO DE SAN PEDRO GARZA GARCÍA, NUEVO LEÓN  
Secretaría de Administración  
Dirección de Adquisiciones

Concurso por Licitación Pública Nacional Presencial N° SA-DA-CL-18/2017  
"Suministro e instalación de material y puesta en marcha para intervención  
de viviendas del municipio de San Pedro Garza García".

Partida no.11 "Felipe Martínez Villa".  
Anexo no. 1 "Especificaciones Técnicas"

Domicilio ubicado en Aguascalientes 689, Colonia Canteras.

CONCEPTO	UNIDAD	CANTIDAD
ZAPATA AISLADA DE 0.50 X 0.50 X 0.20 MTS. ARMADA CON VARILLA DEL No. 3 @ 20 CMS. EN AMBOS SENTIDOS, CONCRETO F'C: 200 KG/CM <sup>2</sup> HECHO EN OBRA, CIMBRA DE MADERA DE 2DA. INCLUYE: MATERIAL, MANO DE OBRA. HERRAMIENTA, EQUIPO Y TODO LO NECESARIO PARA SU CORRECTA EJECUCIÓN. INCLUYE EXCAVACIÓN Y RELLENO COMPACTADO.	PZA	0.00
DALA O CONTRACIMIENTO DE 0.20 X 0.15 ARMADO CON CASTILLO PREFABRICADO ARMEX DE 0.15 X 0.15 CALIBRE 4 - ELECTROSOLDADO DOBLE, CONCRETO F'C:200 KG/CM <sup>2</sup> HECHO EN OBRA, CIMBRA DE MADERA DE PINO DE 2DA. INCLUYE: MATERIAL, MANO DE OBRA. HERRAMIENTA, EQUIPO Y TODO LO NECESARIO PARA SU CORRECTA EJECUCIÓN	M.L.	28.75
PISO FIRME DE 8 CMS. DE ESPESOR DE CONCRETO F'C: 200 KG/CM <sup>2</sup> . HECHO EN OBRA, ACABADO CON LLANA PLANA Y CEMENTO PULIDO, FRONTERA DE MADERA DE PINO DE 2DA. INCLUYE: MATERIAL, MANO DE OBRA. HERRAMIENTA, EQUIPO Y TODO LO NECESARIO PARA SU CORRECTA EJECUCIÓN	M <sup>2</sup>	0.00
COLUMNA DE 0.20 X 0.15 X 3.5 MTS. ARMADA CON CASTILLO PREFABRICADO ARMEX DE 0.15 X 0.15 CALIBRE 4 - ELECTROSOLDADO DOBLE, CONCRETO F'C:200 KG/CM <sup>2</sup> HECHO EN OBRA, CIMBRA DE MADERA DE PINO DE 2DA. INCLUYE: MATERIAL, MANO DE OBRA. HERRAMIENTA, EQUIPO Y TODO LO NECESARIO PARA SU CORRECTA EJECUCIÓN	PZA	6.00
MURO DE BLOCK CURADO A VAPOR DE 0.15 X 0.20 X 0.40 MTS. PEGADO CON MORTERO CEMENTO - ARENA 1:4, USO DE NIVEL O PLOMADA OBLIGATORIO, ACABADO MEZCLA CORTADA, INCLUYE: MATERIAL, MANO DE OBRA. HERRAMIENTA, EQUIPO Y TODO LO NECESARIO PARA SU CORRECTA EJECUCIÓN	M <sup>2</sup>	31.50
CERRAMIENTO DE 0.20 X 0.15 MTS. ARMADO CON CASTILLO PREFABRICADO ARMEX DE 0.15 X 0.15 CALIBRE 4 - ELECTROSOLDADO DOBLE, CONCRETO F'C:200 KG/CM <sup>2</sup> HECHO EN OBRA, CIMBRA DE MADERA DE PINO DE 2DA. INCLUYE: MATERIAL, MANO DE OBRA. HERRAMIENTA, EQUIPO Y TODO LO NECESARIO PARA	M.L.	28.75



DIRECCIÓN GENERAL DE  
ASUNTOS JURÍDICOS

*[Handwritten signatures and stamps]*  
00000043

SU CORRECTA EJECUCIÓN		
LOSA ALIGERADA HECHA CON EL SISTEMA DE VIGUETA PRETENSADA Y BOVEDILLA DE MORTERO, CONCRETO PREMEZCLADO CON BOMBA O TIRO DIRECTO SEGÚN SEA EL CASO EN CAMA DE COMPRESIÓN Y VIGA PERIMETRAL, CIMBRADO A BASE DE POLIN DE MADERA DE 3" X 3" X 8' DE 2DA. Y FRONTERA DE MADERA DE PINO DE 2DA. INCLUYE: MATERIAL, MANO DE OBRA. HERRAMIENTA, EQUIPO Y TODO LO NECESARIO PARA SU CORRECTA EJECUCIÓN	M <sup>2</sup>	33.00
EMPASTADO DE 5 CMS. DE ESPESOR PROMEDIO SOBRE LOSA PARA DAR PENDIENTES PLUVIALES, HECHO DE MORTERO CEMENTO - ARENA 1:4, ACABADO CON LLANA PLANA Y CEMENTO PULIDO, INCLUYE: MATERIAL, MANO DE OBRA. HERRAMIENTA, EQUIPO Y TODO LO NECESARIO PARA SU CORRECTA EJECUCIÓN	M <sup>2</sup>	33.00
PRETEL DE UNA CARRERA DE BLOCK DEL No. 6 PEGADO CON MORTERO CEMENTO - ARENA 1:4, OBLIGATORIO RELLENAR HUECOS, HACER FILETE PERIMETRAL SOBRE PRETEL, HACER CHAFLAN INTERIOR DE 4" X 4", COLOCAR GARGOLAS DE PVC DE 2" DONDE REQUIERA, INCLUYE: MATERIAL, MANO DE OBRA. HERRAMIENTA, EQUIPO Y TODO LO NECESARIO PARA SU CORRECTA EJECUCIÓN	M.L.	30.00
IMPERMEABILIZANTE ACRILICO 3 AÑOS COLOR BLANCO A DOS MANOS, OBLIGATORIO SELLADOR ACRILICO PRIMARIO, INCLUYE: MATERIAL, MANO DE OBRA. HERRAMIENTA, EQUIPO Y TODO LO NECESARIO PARA SU CORRECTA EJECUCIÓN	M <sup>2</sup>	50.00
INSTALACIÓN ELECTRICA Y DE ILUMINACION, POR CUARTO DEBE INCLUIR LO SIGUIENTE: 1 SALIDA DE CIELO DE CAJA OCTOGONAL DE LAMINA DE ACERO DE 4" Y PORTALAMPARAS DE CERAMICA DE 4", 1 SALIDA DE APAGADOR Y 1 SALIDA DE CONTACTO DE CAJA CHALUPA DE 2" X 4" DE LAMINA DE ACERO, ACCESORIOS MARCA BTICINO MODELO MODUS COLOR BLANCO O SIMILAR. LA VIVIENDA DEBE INCLUIR CENTRO DE CARGA DE 2 SLOTS MARCA IGESA O SIMILAR, 2 PASTILLAS TERMOMAGNETICAS DE 20 AMPS MARCA IGESA O SIMILAR, TODOS LOS TRABAJOS INCLUYEN: MATERIAL, MANO DE OBRA. HERRAMIENTA, EQUIPO Y TODO LO NECESARIO PARA SU CORRECTA EJECUCIÓN	LOTE	1
INSTALACIÓN HIDROSANITARIA - HIDRAULICA PARA 1 BAÑO Y 1 COCINA, HECHA DE TUBERÍA DE PVC DE 4", 2", 1/2" DE DIAMETRO, INCLUYE: MATERIAL, MANO DE OBRA. HERRAMIENTA, EQUIPO Y TODO LO NECESARIO PARA SU CORRECTA EJECUCIÓN	LOTE	1
ESTUCO EN CAPAS DE 3MM EN MUROS INTERIORES Y EXTERIORES Y CIELO COLOR BLANCO, INCLUYE: MATERIAL, MANO DE OBRA. HERRAMIENTA, EQUIPO Y TODO LO NECESARIO PARA SU CORRECTA EJECUCIÓN	M <sup>2</sup>	250.00
PINTURA ACRÍLICA MARCA BEREL O SIMILAR DE 5 AÑOS EN MUROS INTERIORES Y EXTERIORES, INCLUYE: MATERIAL, MANO DE OBRA. HERRAMIENTA, EQUIPO Y TODO LO NECESARIO PARA SU CORRECTA EJECUCIÓN	M <sup>2</sup>	250.00
2 VENTANAS HECHAS DE PERFIL DE 1.5" DE ALUMINIO COLOR BLANCO O NATURAL Y CRISTAL TRANSPARENTE DE 3MM. 2 PUERTAS INTERIORES DE MADERA DE TAMBOR DE COLOR NATURAL O CHOCOLATE DE 0.90 - 0.70 MTS. X 2.13 MTS SEGUN EL CASO, 1 PUERTA EXTERIOR DE MULTIPANEL COLOR BLANCO DE 0.90 X 2.13 MTS. INCLUYE: MATERIAL, MANO DE OBRA. HERRAMIENTA, EQUIPO Y TODO LO NECESARIO PARA SU CORRECTA EJECUCIÓN	LOTE	4
MUEBLES FIJOS DE BAÑO A BASE DE 1 LAVABO Y 1 SANITARIO CON TANQUE, MAGUERAS ALIMENTADORAS DE 1/2" CON LLAVE DE PASO, INCLUYE: MATERIAL, MANO DE OBRA. HERRAMIENTA, EQUIPO Y TODO LO NECESARIO PARA SU	LOTE	1



CORRECTA EJECUCIÓN

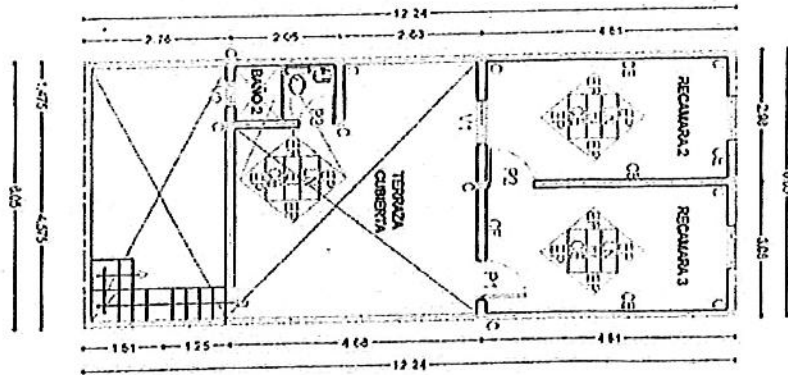
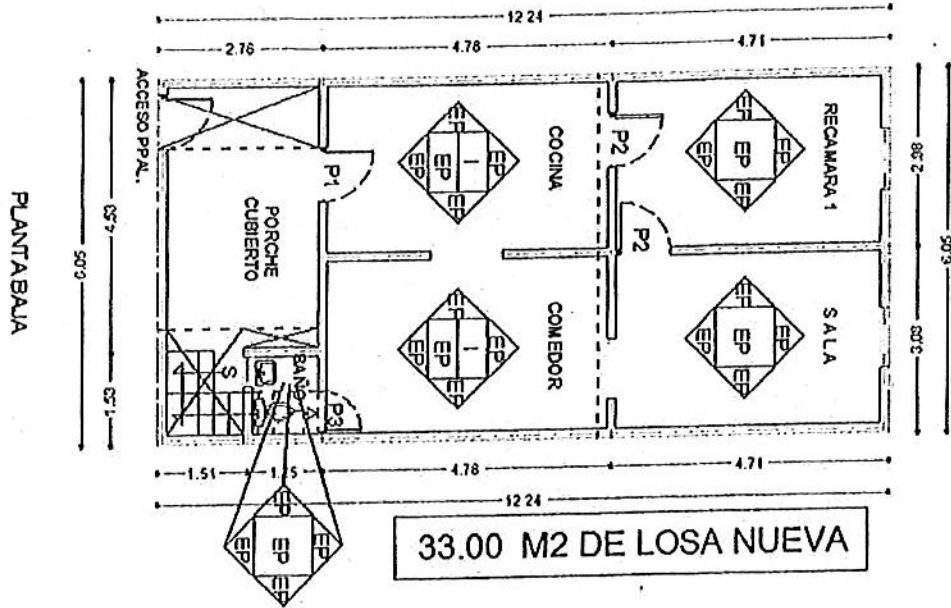

ATENTAMENTE

*[Signature]*  
**OMAR MENDEZ SOTRES**  
**REPRESENTANTE LEGAL**

00000043







M.S. COMERCIALIZADORA E IMPORTADORA SA DE CV

MUNICIPIO DE SAN PEDRO GARZA GARCÍA, NUEVO LEÓN  
Secretaría de Administración  
Dirección de Adquisiciones

Concurso por Licitación Pública Nacional Presencial N° SA-DA-CL-18/2017  
"Suministro e instalación de material y puesta en marcha para intervención de viviendas del municipio de San Pedro Garza García".

Partida no.12 "Hilario Melchor Valdez".  
Anexo no. 1 "Especificaciones Técnicas"

Domicilio ubicado en 2da San Francisco 728, Colonia Canteras.

CONCEPTO	UNIDAD	CANTIDAD
ZAPATA AISLADA DE 0.50 X 0.50 X 0.20 MTS. ARMADA CON VARILLA DEL No. 3 @ 20 CMS. EN AMBOS SENTIDOS, CONCRETO F'C: 200 KG/CM <sup>2</sup> HECHO EN OBRA, CIMBRA DE MADERA DE 2DA. INCLUYE: MATERIAL, MANO DE OBRA, HERRAMIENTA, EQUIPO Y TODO LO NECESARIO PARA SU CORRECTA EJECUCIÓN. INCLUYE EXCAVACIÓN Y RELLENO COMPACTADO.	PZA	8.00
DALA O CONTRACIMIENTO DE 0.20 X 0.15 ARMADO CON CASTILLO PREFABRICADO ARMEX DE 0.15 X 0.15 CALIBRE 4 - ELECTROSOLDADO DOBLE, CONCRETO F'C:200 KG/CM <sup>2</sup> HECHO EN OBRA, CIMBRA DE MADERA DE PINO DE 2DA. INCLUYE: MATERIAL, MANO DE OBRA, HERRAMIENTA, EQUIPO Y TODO LO NECESARIO PARA SU CORRECTA EJECUCIÓN	M.L.	32.00
PISO FIRME DE 8 CMS. DE ESPESOR DE CONCRETO F'C: 200 KG/CM <sup>2</sup> . HECHO EN OBRA, ACABADO CON LLANA PLANA Y CEMENTO PULIDO, FRONTERA DE MADERA DE PINO DE 2DA. INCLUYE: MATERIAL, MANO DE OBRA, HERRAMIENTA, EQUIPO Y TODO LO NECESARIO PARA SU CORRECTA EJECUCIÓN	M <sup>2</sup>	20.00
COLUMNA DE 0.20 X 0.15 X 3.5 MTS. ARMADA CON CASTILLO PREFABRICADO ARMEX DE 0.15 X 0.15 CALIBRE 4 - ELECTROSOLDADO DOBLE, CONCRETO F'C:200 KG/CM <sup>2</sup> HECHO EN OBRA, CIMBRA DE MADERA DE PINO DE 2DA. INCLUYE: MATERIAL, MANO DE OBRA, HERRAMIENTA, EQUIPO Y TODO LO NECESARIO PARA SU CORRECTA EJECUCIÓN	PZA	8.00
MURO DE BLOCK CURADO A VAPOR DE 0.15 X 0.20 X 0.40 MTS. PEGADO CON MORTERO CEMENTO - ARENA 1:4, USO DE NIVEL O PLOMADA OBLIGATORIO, ACABADO MEZCLA CORTADA, INCLUYE: MATERIAL, MANO DE OBRA, HERRAMIENTA, EQUIPO Y TODO LO NECESARIO PARA SU CORRECTA EJECUCIÓN	M <sup>2</sup>	72.00
CERRAMIENTO DE 0.20 X 0.15 MTS. ARMADO CON CASTILLO PREFABRICADO ARMEX DE 0.15 X 0.15 CALIBRE 4 - ELECTROSOLDADO DOBLE, CONCRETO F'C:200 KG/CM <sup>2</sup> HECHO EN OBRA, CIMBRA DE MADERA DE PINO DE 2DA. INCLUYE: MATERIAL, MANO DE OBRA, HERRAMIENTA, EQUIPO Y TODO LO NECESARIO PARA	M.L.	32.00



DIRECCIÓN GENERAL DE  
ASUNTOS JURÍDICOS

00000046

SU CORRECTA EJECUCIÓN		
LOSA ALIGERADA HECHA CON EL SISTEMA DE VIGUETA PRETENSADA Y BOVEDILLA DE MORTERO, CONCRETO PREMEZCLADO CON BOMBA O TIRO DIRECTO SEGÚN SEA EL CASO EN CAMA DE COMPRESIÓN Y VIGA PERIMETRAL, CIMBRADO A BASE DE POLIN DE MADERA DE 3" X 3" X 8' DE 2DA. Y FRONTERA DE MADERA DE PINO DE 2DA. INCLUYE: MATERIAL, MANO DE OBRA. HERRAMIENTA, EQUIPO Y TODO LO NECESARIO PARA SU CORRECTA EJECUCIÓN	M <sup>2</sup>	47.50
EMPASTADO DE 5 CMS. DE ESPESOR PROMEDIO SOBRE LOSA PARA DAR PENDIENTES PLUVIALES, HECHO DE MORTERO CEMENTO - ARENA 1:4, ACABADO CON LLANA PLANA Y CEMENTO PULIDO, INCLUYE: MATERIAL, MANO DE OBRA. HERRAMIENTA, EQUIPO Y TODO LO NECESARIO PARA SU CORRECTA EJECUCIÓN	M <sup>2</sup>	47.50
PRETIL DE UNA CARRERA DE BLOCK DEL No. 6 PEGADO CON MORTERO CEMENTO - ARENA 1:4, OBLIGATORIO RELLENAR HUECOS, HACER FILETE PERIMETRAL SOBRE PRETIL, HACER CHAFLAN INTERIOR DE 4" X 4", COLOCAR GARGOLAS DE PVC DE 2" DONDE REQUIERA, INCLUYE: MATERIAL, MANO DE OBRA. HERRAMIENTA, EQUIPO Y TODO LO NECESARIO PARA SU CORRECTA EJECUCIÓN	M.L.	43.18
IMPERMEABILIZANTE ACRILICO 3 AÑOS COLOR BLANCO A DOS MANOS, OBLIGATORIO SELLADOR ACRILICO PRIMARIO, INCLUYE: MATERIAL, MANO DE OBRA. HERRAMIENTA, EQUIPO Y TODO LO NECESARIO PARA SU CORRECTA EJECUCIÓN	M <sup>2</sup>	47.50
INSTALACIÓN ELECTRICA Y DE ILUMINACION, POR CUARTO DEBE INCLUIR LO SIGUIENTE: 1 SALIDA DE CIELO DE CAJA OCTOGONAL DE LAMINA DE ACERO DE 4" Y PORTALAMPARAS DE CERAMICA DE 4", 1 SALIDA DE APAGADOR Y 1 SALIDA DE CONTACTO DE CAJA CHALUPA DE 2" X 4" DE LAMINA DE ACERO, ACCESORIOS MARCA BTICINO MODELO MODUS COLOR BLANCO O SIMILAR. LA VIVIENDA DEBE INCLUIR CENTRO DE CARGA DE 2 SLOTS MARCA IGESA O SIMILAR, 2 PASTILLAS TERMOMAGNETICAS DE 20 AMPS MARCA IGESA O SIMILAR, TODOS LOS TRABAJOS INCLUYEN: MATERIAL, MANO DE OBRA. HERRAMIENTA, EQUIPO Y TODO LO NECESARIO PARA SU CORRECTA EJECUCIÓN	LOTE	1
INSTALACIÓN HIDROSANITARIA - HIDRAULICA PARA 1 BAÑO Y 1 COCINA, HECHA DE TUBERÍA DE PVC DE 4", 2", 1/2" DE DIAMETRO, INCLUYE: MATERIAL, MANO DE OBRA. HERRAMIENTA, EQUIPO Y TODO LO NECESARIO PARA SU CORRECTA EJECUCIÓN	LOTE	1
ESTUCO EN CAPAS DE 3MM EN MUROS INTERIORES Y EXTERIORES Y CIELO COLOR BLANCO, INCLUYE: MATERIAL, MANO DE OBRA. HERRAMIENTA, EQUIPO Y TODO LO NECESARIO PARA SU CORRECTA EJECUCIÓN	M <sup>2</sup>	203.00
PINTURA ACRILICA MARCA BEREL O SIMILAR DE 5 AÑOS EN MUROS INTERIORES Y EXTERIORES, INCLUYE: MATERIAL, MANO DE OBRA. HERRAMIENTA, EQUIPO Y TODO LO NECESARIO PARA SU CORRECTA EJECUCIÓN	M <sup>2</sup>	203.00
2 VENTANAS HECHAS DE PERFIL DE 1.5" DE ALUMINIO COLOR BLANCO O NATURAL Y CRISTAL TRANSPARENTE DE 3MM. 2 PUERTAS INTERIORES DE MADERA DE TAMBOR DE COLOR NATURAL O CHOCOLATE DE 0.90 - 0.70 MTS. X 2.13 MTS SEGUN EL CASO, 1 PUERTA EXTERIOR DE MULTIPANEL COLOR BLANCO DE 0.90 X 2.13 MTS. INCLUYE: MATERIAL, MANO DE OBRA. HERRAMIENTA, EQUIPO Y TODO LO NECESARIO PARA SU CORRECTA EJECUCIÓN	LOTE	6



MUEBLES FIJOS DE BAÑO A BASE DE 1 LAVABO Y 1 SANITARIO CON TANQUE, MAGUERAS ALIMENTADORAS DE 1/2" CON LLAVE DE PASO, INCLUYE: MATERIAL, MANO DE OBRA. HERRAMIENTA, EQUIPO Y TODO LO NECESARIO PARA SU CORRECTA EJECUCIÓN

LOTE

1

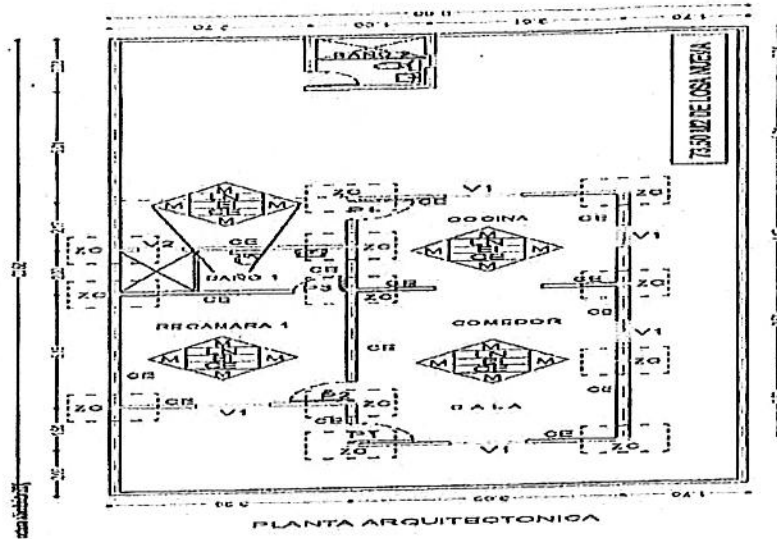

ATENTAMENTE

OMAR MENDEZ SOTRES  
REPRESENTANTE LEGAL



DIRECCIÓN GENERAL DE ASUNTOS JURÍDICOS

00000048



M.S. COMERCIALIZADORA E IMPORTADORA SA DE CV

MUNICIPIO DE SAN PEDRO GARZA GARCÍA, NUEVO LEÓN  
Secretaría de Administración  
Dirección de Adquisiciones

Concurso por Licitación Pública Nacional Presencial N° SA-DA-CL-18/2017  
"Suministro e instalación de material y puesta en marcha para intervención  
de viviendas del municipio de San Pedro Garza García".

Partida no.13 "José Lino Villeda Castro".  
Anexo no. 1 "Especificaciones Técnicas"

Domicilio ubicado en Fierro 118 (sol 1), Colonia San Pedro 400

CONCEPTO	UNIDAD	CANTIDAD
ZAPATA AISLADA DE 0.50 X 0.50 X 0.20 MTS. ARMADA CON VARILLA DEL No. 3 @ 20 CMS. EN AMBOS SENTIDOS, CONCRETO F'C: 200 KG/CM <sup>2</sup> HECHO EN OBRA, CIMBRA DE MADERA DE 2DA. INCLUYE: MATERIAL, MANO DE OBRA, HERRAMIENTA, EQUIPO Y TODO LO NECESARIO PARA SU CORRECTA EJECUCIÓN. INCLUYE EXCAVACIÓN Y RELLENO COMPACTADO.	PZA	5.00
DALA O CONTRACIMIENTO DE 0.20 X 0.15 ARMADO CON CASTILLO PREFABRICADO ARMEX DE 0.15 X 0.15 CALIBRE 4 - ELECTROSOLDADO DOBLE, CONCRETO F'C:200 KG/CM <sup>2</sup> HECHO EN OBRA, CIMBRA DE MADERA DE PINO DE 2DA. INCLUYE: MATERIAL, MANO DE OBRA, HERRAMIENTA, EQUIPO Y TODO LO NECESARIO PARA SU CORRECTA EJECUCIÓN	M.L.	25.00
PISO FIRME DE 8 CMS. DE ESPESOR DE CONCRETO F'C: 200 KG/CM <sup>2</sup> . HECHO EN OBRA, ACABADO CON LLANA PLANA Y CEMENTO PULIDO, FRONTERA DE MADERA DE PINO DE 2DA. INCLUYE: MATERIAL, MANO DE OBRA, HERRAMIENTA, EQUIPO Y TODO LO NECESARIO PARA SU CORRECTA EJECUCIÓN	M <sup>2</sup>	42.50
COLUMNA DE 0.20 X 0.15 X 3.5 MTS. ARMADA CON CASTILLO PREFABRICADO ARMEX DE 0.15 X 0.15 CALIBRE 4 - ELECTROSOLDADO DOBLE, CONCRETO F'C:200 KG/CM <sup>2</sup> HECHO EN OBRA, CIMBRA DE MADERA DE PINO DE 2DA. INCLUYE: MATERIAL, MANO DE OBRA, HERRAMIENTA, EQUIPO Y TODO LO NECESARIO PARA SU CORRECTA EJECUCIÓN	PZA	5.00
MURO DE BLOCK CURADO A VAPOR DE 0.15 X 0.20 X 0.40 MTS. PEGADO CON MORTERO CEMENTO - ARENA 1:4, USO DE NIVEL O PLOMADA OBLIGATORIO, ACABADO MEZCLA CORTADA, INCLUYE: MATERIAL, MANO DE OBRA, HERRAMIENTA, EQUIPO Y TODO LO NECESARIO PARA SU CORRECTA EJECUCIÓN	M <sup>2</sup>	15.00
CERRAMIENTO DE 0.20 X 0.15 MTS. ARMADO CON CASTILLO PREFABRICADO ARMEX DE 0.15 X 0.15 CALIBRE 4 - ELECTROSOLDADO DOBLE, CONCRETO F'C:200 KG/CM <sup>2</sup> HECHO EN OBRA, CIMBRA DE MADERA DE PINO DE 2DA. INCLUYE: MATERIAL, MANO DE OBRA, HERRAMIENTA, EQUIPO Y TODO LO NECESARIO PARA	M.L.	25.00



*[Handwritten signatures and stamps]*  
00000049

SU CORRECTA EJECUCIÓN		
LOSA ALIGERADA HECHA CON EL SISTEMA DE VIGUETA PRETENSADA Y BOVEDILLA DE MORTERO, CONCRETO PREMEZCLADO CON BOMBA O TIRO DIRECTO SEGÚN SEA EL CASO EN CAMA DE COMPRESIÓN Y VIGA PERIMETRAL, CIMBRADO A BASE DE POLIN DE MADERA DE 3" X 3" X 8' DE 2DA. Y FRONTERA DE MADERA DE PINO DE 2DA. INCLUYE: MATERIAL, MANO DE OBRA. HERRAMIENTA, EQUIPO Y TODO LO NECESARIO PARA SU CORRECTA EJECUCIÓN	M <sup>2</sup>	42.50
EMPASTADO DE 5 CMS. DE ESPESOR PROMEDIO SOBRE LOSA PARA DAR PENDIENTES PLUVIALES, HECHO DE MORTERO CEMENTO - ARENA 1:4, ACABADO CON LLANA PLANA Y CEMENTO PULIDO, INCLUYE: MATERIAL, MANO DE OBRA. HERRAMIENTA, EQUIPO Y TODO LO NECESARIO PARA SU CORRECTA EJECUCIÓN	M <sup>2</sup>	42.50
PRETIL DE UNA CARRERA DE BLOCK DEL No. 6 PEGADO CON MORTERO CEMENTO - ARENA 1:4, OBLIGATORIO RELLENAR HUECOS, HACER FILETE PERIMETRAL SOBRE PRETIL, HACER CHAFLAN INTERIOR DE 4" X 4", COLOCAR GARGOLAS DE PVC DE 2" DONDE REQUIERA, INCLUYE: MATERIAL, MANO DE OBRA. HERRAMIENTA, EQUIPO Y TODO LO NECESARIO PARA SU CORRECTA EJECUCIÓN	M.L.	15.00
IMPERMEABILIZANTE ACRÍLICO 3 AÑOS COLOR BLANCO A DOS MANOS, OBLIGATORIO SELLADOR ACRÍLICO PRIMARIO, INCLUYE: MATERIAL, MANO DE OBRA. HERRAMIENTA, EQUIPO Y TODO LO NECESARIO PARA SU CORRECTA EJECUCIÓN	M <sup>2</sup>	42.50
INSTALACIÓN ELÉCTRICA Y DE ILUMINACIÓN, POR CUARTO DEBE INCLUIR LO SIGUIENTE: 1 SALIDA DE CIELO DE CAJA OCTOGONAL DE LÁMINA DE ACERO DE 4" Y PORTALAMPARAS DE CERÁMICA DE 4", 1 SALIDA DE APAGADOR Y 1 SALIDA DE CONTACTO DE CAJA CHALUPA DE 2" X 4" DE LÁMINA DE ACERO, ACCESORIOS MARCA BTICINO MODELO MODUS COLOR BLANCO O SIMILAR. LA VIVIENDA DEBE INCLUIR CENTRO DE CARGA DE 2 SLOTS MARCA IGESA O SIMILAR, 2 PASTILLAS TERMOMAGNÉTICAS DE 20 AMPS MARCA IGESA O SIMILAR, TODOS LOS TRABAJOS INCLUYEN: MATERIAL, MANO DE OBRA. HERRAMIENTA, EQUIPO Y TODO LO NECESARIO PARA SU CORRECTA EJECUCIÓN	LOTE	0.50
INSTALACIÓN HIDROSANITARIA - HIDRÁULICA PARA 1 BAÑO Y 1 COCINA, HECHA DE TUBERÍA DE PVC DE 4", 2", 1/2" DE DIÁMETRO, INCLUYE: MATERIAL, MANO DE OBRA. HERRAMIENTA, EQUIPO Y TODO LO NECESARIO PARA SU CORRECTA EJECUCIÓN	LOTE	0.50
ESTUCO EN CAPAS DE 3MM EN MUROS INTERIORES Y EXTERIORES Y CIELO COLOR BLANCO, INCLUYE: MATERIAL, MANO DE OBRA. HERRAMIENTA, EQUIPO Y TODO LO NECESARIO PARA SU CORRECTA EJECUCIÓN	M <sup>2</sup>	197.50
PINTURA ACRÍLICA MARCA BEREL O SIMILAR DE 5 AÑOS EN MUROS INTERIORES Y EXTERIORES, INCLUYE: MATERIAL, MANO DE OBRA. HERRAMIENTA, EQUIPO Y TODO LO NECESARIO PARA SU CORRECTA EJECUCIÓN	M <sup>2</sup>	200.00
2 VENTANAS HECHAS DE PERFIL DE 1.5" DE ALUMINIO COLOR BLANCO O NATURAL Y CRISTAL TRANSPARENTE DE 3MM. 2 PUERTAS INTERIORES DE MADERA DE TAMBOR DE COLOR NATURAL O CHOCOLATE DE 0.90 - 0.70 MTS. X 2.13 MTS SEGÚN EL CASO, 1 PUERTA EXTERIOR DE MULTIPANEL COLOR BLANCO DE 0.90 X 2.13 MTS. INCLUYE: MATERIAL, MANO DE OBRA. HERRAMIENTA, EQUIPO Y TODO LO NECESARIO PARA SU CORRECTA EJECUCIÓN	LOTE	6.50



00000050

MUEBLES FIJOS DE BAÑO A BASE DE 1 LAVABO Y 1 SANITARIO CON TANQUE, MAGUERAS ALIMENTADORAS DE 1/2" CON LLAVE DE PASO, INCLUYE: MATERIAL, MANO DE OBRA. HERRAMIENTA, EQUIPO Y TODO LO NECESARIO PARA SU CORRECTA EJECUCIÓN

LOTE

1

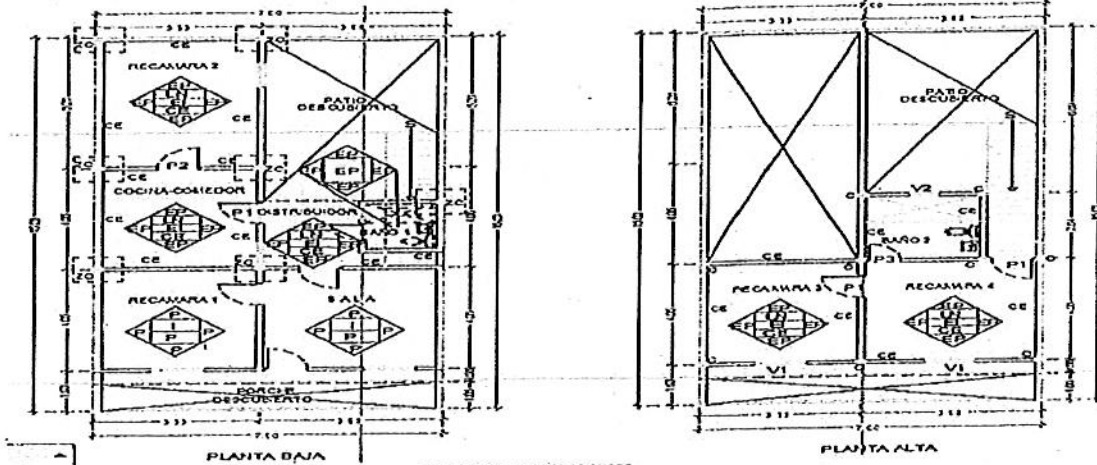

ATENTAMENTE

  
OMAR MENDEZ SOTRES  
REPRESENTANTE LEGAL



DIRECCIÓN GENERAL DE  
ASUNTOS JURÍDICOS

00000051



M.S. COMERCIALIZADORA E IMPORTADORA SA DE CV

MUNICIPIO DE SAN PEDRO GARZA GARCÍA, NUEVO LEÓN  
Secretaría de Administración  
Dirección de Adquisiciones

Concurso por Licitación Pública Nacional Presencial N° SA-DA-CL-18/2017  
"Suministro e instalación de material y puesta en marcha para Intervención  
de viviendas del municipio de San Pedro Garza García".

Partida no.14 "Alicia Martínez Guerrero".  
Anexo no. 1 "Especificaciones Técnicas"

Domicilio ubicado en Fierro 118 (sol 2), Colonia San Pedro 400

CONCEPTO	UNIDAD	CANTIDAD
ZAPATA AISLADA DE 0.50 X 0.50 X 0.20 MTS. ARMADA CON VARILLA DEL No. 3 @ 20 CMS. EN AMBOS SENTIDOS, CONCRETO F'C: 200 KG/CM <sup>2</sup> HECHO EN OBRA, CIMBRA DE MADERA DE 2DA. INCLUYE: MATERIAL, MANO DE OBRA. HERRAMIENTA, EQUIPO Y TODO LO NECESARIO PARA SU CORRECTA EJECUCIÓN. INCLUYE EXCAVACIÓN Y RELLENO COMPACTADO.	PZA	5.00
DALA O CONTRACIMIENTO DE 0.20 X 0.15 ARMADO CON CASTILLO PREFABRICADO ARMEX DE 0.15 X 0.15 CALIBRE 4 - ELECTROSOLDADO DOBLE, CONCRETO F'C:200 KG/CM <sup>2</sup> HECHO EN OBRA, CIMBRA DE MADERA DE PINO DE 2DA. INCLUYE: MATERIAL, MANO DE OBRA. HERRAMIENTA, EQUIPO Y TODO LO NECESARIO PARA SU CORRECTA EJECUCIÓN	M.L.	25.00
PISO FIRME DE 8 CMS. DE ESPESOR DE CONCRETO F'C: 200 KG/CM <sup>2</sup> . HECHO EN OBRA, ACABADO CON LLANA PLANA Y CEMENTO PULIDO, FRONTERA DE MADERA DE PINO DE 2DA. INCLUYE: MATERIAL, MANO DE OBRA. HERRAMIENTA, EQUIPO Y TODO LO NECESARIO PARA SU CORRECTA EJECUCIÓN	M <sup>2</sup>	42.50
COLUMNA DE 0.20 X 0.15 X 3.5 MTS. ARMADA CON CASTILLO PREFABRICADO ARMEX DE 0.15 X 0.15 CALIBRE 4 - ELECTROSOLDADO DOBLE, CONCRETO F'C:200 KG/CM <sup>2</sup> HECHO EN OBRA, CIMBRA DE MADERA DE PINO DE 2DA. INCLUYE: MATERIAL, MANO DE OBRA. HERRAMIENTA, EQUIPO Y TODO LO NECESARIO PARA SU CORRECTA EJECUCIÓN	PZA	5.00
MURO DE BLOCK CURADO A VAPOR DE 0.15 X 0.20 X 0.40 MTS. PEGADO CON MORTERO CEMENTO - ARENA 1:4, USO DE NIVEL O PLOMADA OBLIGATORIO, ACABADO MEZCLA CORTADA, INCLUYE: MATERIAL, MANO DE OBRA. HERRAMIENTA, EQUIPO Y TODO LO NECESARIO PARA SU CORRECTA EJECUCIÓN	M <sup>2</sup>	15.00
CERRAMIENTO DE 0.20 X 0.15 MTS. ARMADO CON CASTILLO PREFABRICADO ARMEX DE 0.15 X 0.15 CALIBRE 4 - ELECTROSOLDADO DOBLE, CONCRETO F'C:200 KG/CM <sup>2</sup> HECHO EN OBRA, CIMBRA DE MADERA DE PINO DE 2DA. INCLUYE: MATERIAL, MANO DE OBRA. HERRAMIENTA, EQUIPO Y TODO LO NECESARIO PARA SU CORRECTA EJECUCIÓN	M.L.	25.00



DIRECCIÓN GENERAL DE  
ASUNTOS JURÍDICOS

*[Handwritten signatures and stamps]*

00000000

EJECUCIÓN		
LOSA ALIGERADA HECHA CON EL SISTEMA DE VIGUETA PRETENSADA Y BOVEDILLA DE MORTERO, CONCRETO PREMEZCLADO CON BOMBA O TIRO DIRECTO SEGÚN SEA EL CASO EN CAMA DE COMPRESIÓN Y VIGA PERIMETRAL, CIMBRADO A BASE DE POLIN DE MADERA DE 3" X 3" X 8' DE 2DA. Y FRONTERA DE MADERA DE PINO DE 2DA. INCLUYE: MATERIAL, MANO DE OBRA. HERRAMIENTA, EQUIPO Y TODO LO NECESARIO PARA SU CORRECTA EJECUCIÓN	M <sup>2</sup>	42.50
EMPASTADO DE 5 CMS. DE ESPESOR PROMEDIO SOBRE LOSA PARA DAR PENDIENTES PLUVIALES, HECHO DE MORTERO CEMENTO - ARENA 1:4, ACABADO CON LLANA PLANA Y CEMENTO PULIDO, INCLUYE: MATERIAL, MANO DE OBRA. HERRAMIENTA, EQUIPO Y TODO LO NECESARIO PARA SU CORRECTA EJECUCIÓN	M <sup>2</sup>	42.50
PRETIL DE UNA CARRERA DE BLOCK DEL No. 6 PEGADO CON MORTERO CEMENTO - ARENA 1:4, OBLIGATORIO RELLENAR HUECOS, HACER FILETE PERIMETRAL SOBRE PRETIL, HACER CHAFLAN INTERIOR DE 4" X 4", COLOCAR GARGOLAS DE PVC DE 2" DONDE REQUIERA, INCLUYE: MATERIAL, MANO DE OBRA. HERRAMIENTA, EQUIPO Y TODO LO NECESARIO PARA SU CORRECTA EJECUCIÓN	M.L.	15.00
IMPERMEABILIZANTE ACRILICO 3 AÑOS COLOR BLANCO A DOS MANOS, OBLIGATORIO SELLADOR ACRILICO PRIMARIO, INCLUYE: MATERIAL, MANO DE OBRA, HERRAMIENTA, EQUIPO Y TODO LO NECESARIO PARA SU CORRECTA EJECUCIÓN	M <sup>2</sup>	42.50
INSTALACIÓN ELECTRICA Y DE ILUMINACION, POR CUARTO DEBE INCLUIR LO SIGUIENTE: 1 SALIDA DE CIELO DE CAJA OCTOGONAL DE LAMINA DE ACERO DE 4" Y PORTALAMPARAS DE CERAMICA DE 4", 1 SALIDA DE APAGADOR Y 1 SALIDA DE CONTACTO DE CAJA CHALUPA DE 2" X 4" DE LAMINA DE ACERO, ACCESORIOS MARCA BTICINO MODELO MODUS COLOR BLANCO O SIMILAR. LA VIVIENDA DEBE INCLUIR CENTRO DE CARGA DE 2 SLOTS MARCA IGESA O SIMILAR, 2 PASTILLAS TERMOMAGNETICAS DE 20 AMPS MARCA IGESA O SIMILAR, TODOS LOS TRABAJOS INCLUYEN: MATERIAL, MANO DE OBRA. HERRAMIENTA, EQUIPO Y TODO LO NECESARIO PARA SU CORRECTA EJECUCIÓN	LOTE	0.50
INSTALACIÓN HIDROSANITARIA - HIDRAULICA PARA 1 BAÑO Y 1 COCINA, HECHA DE TUBERÍA DE PVC DE 4", 2", 1/2" DE DIAMETRO, INCLUYE: MATERIAL, MANO DE OBRA. HERRAMIENTA, EQUIPO Y TODO LO NECESARIO PARA SU CORRECTA EJECUCIÓN	LOTE	0.50
ESTUCO EN CAPAS DE 3MM EN MUROS INTERIORES Y EXTERIORES Y CIELO COLOR BLANCO, INCLUYE: MATERIAL, MANO DE OBRA. HERRAMIENTA, EQUIPO Y TODO LO NECESARIO PARA SU CORRECTA EJECUCIÓN	M <sup>2</sup>	197.50
PINTURA ACRÍLICA MARCA BEREL O SIMILAR DE 5 AÑOS EN MUROS INTERIORES Y EXTERIORES, INCLUYE: MATERIAL, MANO DE OBRA. HERRAMIENTA, EQUIPO Y TODO LO NECESARIO PARA SU CORRECTA EJECUCIÓN	M <sup>2</sup>	200.00
2 VENTANAS HECHAS DE PERFIL DE 1.5" DE ALUMINIO COLOR BLANCO O NATURAL Y CRISTAL TRANSPARENTE DE 3MM. 2 PUERTAS INTERIORES DE MADERA DE TAMBOR DE COLOR NATURAL O CHOCOLATE DE 0.90 - 0.70 MTS. X 2.13 MTS SEGUN EL CASO, 1 PUERTA EXTERIOR DE MULTIPANEL COLOR BLANCO DE 0.90 X 2.13 MTS. INCLUYE: MATERIAL, MANO DE OBRA. HERRAMIENTA, EQUIPO Y TODO LO NECESARIO PARA SU CORRECTA EJECUCIÓN	LOTE	6.50
MUEBLES FIJOS DE BAÑO A BASE DE 1 LAVABO Y 1 SANITARIO CON TANQUE, MAGUERAS ALIMENTADORAS DE 1/2" CON LLAVE DE PASO, INCLUYE: MATERIAL, MANO DE OBRA. HERRAMIENTA, EQUIPO Y TODO LO NECESARIO PARA SU CORRECTA EJECUCIÓN	LOTE	1





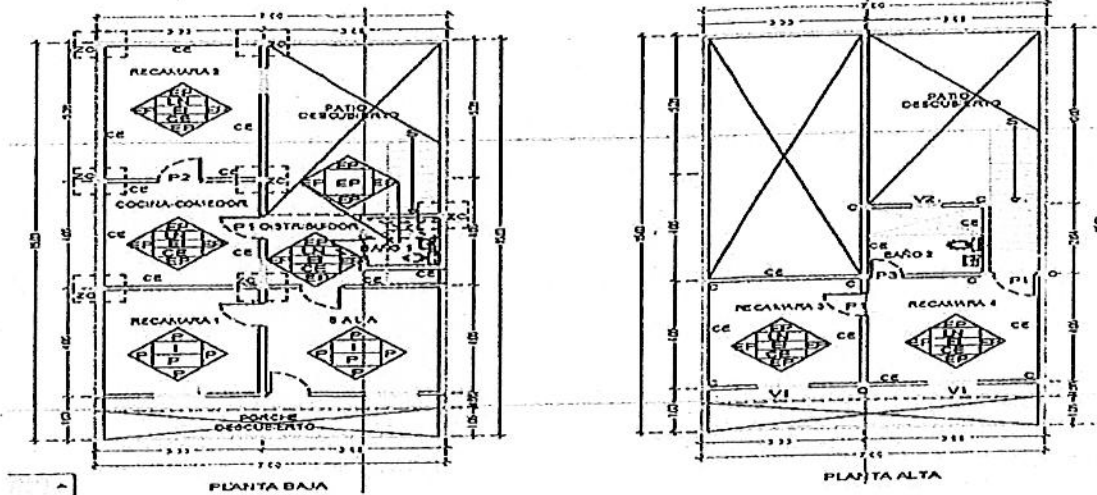

ATENTAMENTE

OMAR MENDEZ SOTRES  
 REPRESENTANTE LEGAL





M.S.COMERCIALIZADORA E IMPORTADORA SA DE CV

MUNICIPIO DE SAN PEDRO GARZA GARCÍA, NUEVO LEÓN  
Secretaría de Administración  
Dirección de Adquisiciones

Concurso por Licitación Pública Nacional Presencial N° SA-DA-CL-18/2017  
"Suministro e instalación de material y puesta en marcha para intervención  
de viviendas del municipio de San Pedro Garza García".

Partida no.15 "José Mercedes Saucedo Lira".  
Anexo no. 1 "Especificaciones Técnicas"

Domicilio ubicado en Lucio Blanco 359, Colonia Luis Echeverría.

CONCEPTO	UNIDAD	CANTIDAD
ZAPATA AISLADA DE 0.50 X 0.50 X 0.20 MTS. ARMADA CON VARILLA DEL No. 3 @ 20 CMS. EN AMBOS SENTIDOS, CONCRETO F'C: 200 KG/CM <sup>2</sup> HECHO EN OBRA, CIMBRA DE MADERA DE 2DA. INCLUYE: MATERIAL, MANO DE OBRA. HERRAMIENTA, EQUIPO Y TODO LO NECESARIO PARA SU CORRECTA EJECUCIÓN. INCLUYE EXCAVACIÓN Y RELLENO COMPACTADO.	PZA	7.00
DALA O CONTRACIMIENTO DE 0.20 X 0.15 ARMADO CON CASTILLO PREFABRICADO ARMEJ DE 0.15 X 0.15 CALIBRE 4 - ELECTROSOLDADO DOBLE, CONCRETO F'C:200 KG/CM <sup>2</sup> HECHO EN OBRA, CIMBRA DE MADERA DE PINO DE 2DA. INCLUYE: MATERIAL, MANO DE OBRA. HERRAMIENTA, EQUIPO Y TODO LO NECESARIO PARA SU CORRECTA EJECUCIÓN	M.L.	46.00
PISO FIRME DE 8 CMS. DE ESPESOR DE CONCRETO F'C: 200 KG/CM <sup>2</sup> . HECHO EN OBRA, ACABADO CON LLANA PLANA Y CEMENTO PULIDO, FRONTERA DE MADERA DE PINO DE 2DA. INCLUYE: MATERIAL, MANO DE OBRA. HERRAMIENTA, EQUIPO Y TODO LO NECESARIO PARA SU CORRECTA EJECUCIÓN	M <sup>2</sup>	0.00
COLUMNA DE 0.20 X 0.15 X 3.5 MTS. ARMADA CON CASTILLO PREFABRICADO ARMEJ DE 0.15 X 0.15 CALIBRE 4 - ELECTROSOLDADO DOBLE, CONCRETO F'C:200 KG/CM <sup>2</sup> HECHO EN OBRA, CIMBRA DE MADERA DE PINO DE 2DA. INCLUYE: MATERIAL, MANO DE OBRA. HERRAMIENTA, EQUIPO Y TODO LO NECESARIO PARA SU CORRECTA EJECUCIÓN	PZA	7.00
MURO DE BLOCK CURADO A VAPOR DE 0.15 X 0.20 X 0.40 MTS. PEGADO CON MORTERO CEMENTO - ARENA 1:4, USO DE NIVEL O PLOMADA OBLIGATORIO, ACABADO MEZCLA CORTADA, INCLUYE: MATERIAL, MANO DE OBRA. HERRAMIENTA, EQUIPO Y TODO LO NECESARIO PARA SU CORRECTA EJECUCIÓN	M <sup>2</sup>	10.50
CERRAMIENTO DE 0.20 X 0.15 MTS. ARMADO CON CASTILLO PREFABRICADO ARMEJ DE 0.15 X 0.15 CALIBRE 4 - ELECTROSOLDADO DOBLE, CONCRETO F'C:200 KG/CM <sup>2</sup> HECHO EN OBRA, CIMBRA DE MADERA DE PINO DE 2DA. INCLUYE: MATERIAL, MANO DE OBRA. HERRAMIENTA, EQUIPO Y TODO LO	M.L.	46.00



DIRECCIÓN GENERAL DE  
ASUNTOS JURÍDICOS

*[Handwritten signatures and stamps]*  
00000053

NECESARIO PARA SU CORRECTA EJECUCIÓN		
LOSA ALIGERADA HECHA CON EL SISTEMA DE VIGUETA PRETENSADA Y BOVEDILLA DE MORTERO, CONCRETO PREMEZCLADO CON BOMBA O TIRO DIRECTO SEGÚN SEA EL CASO EN CAMA DE COMPRESIÓN Y VIGA PERIMETRAL, CIMBRADO A BASE DE POLIN DE MADERA DE 3" X 3" X 8' DE 2DA. Y FRONTERA DE MADERA DE PINO DE 2DA. INCLUYE: MATERIAL, MANO DE OBRA. HERRAMIENTA, EQUIPO Y TODO LO NECESARIO PARA SU CORRECTA EJECUCIÓN	M²	57.00
EMPASTADO DE 5 CMS. DE ESPESOR PROMEDIO SOBRE LOSA PARA DAR PENDIENTES PLUVIALES, HECHO DE MORTERO CEMENTO - ARENA 1:4, ACABADO CON LLANA PLANA Y CEMENTO PULIDO, INCLUYE: MATERIAL, MANO DE OBRA. HERRAMIENTA, EQUIPO Y TODO LO NECESARIO PARA SU CORRECTA EJECUCIÓN	M²	57.00
PRETEL DE UNA CARRERA DE BLOCK DEL No. 6 PEGADO CON MORTERO CEMENTO - ARENA 1:4, OBLIGATORIO RELLENAR HUECOS, HACER FILETE PERIMETRAL SOBRE PRETEL, HACER CHAFLAN INTERIOR DE 4" X 4", COLOCAR GARGOLAS DE PVC DE 2" DONDE REQUIERA, INCLUYE: MATERIAL, MANO DE OBRA. HERRAMIENTA, EQUIPO Y TODO LO NECESARIO PARA SU CORRECTA EJECUCIÓN	M.L.	50.00
IMPERMEABILIZANTE ACRILICO 3 AÑOS COLOR BLANCO A DOS MANOS, OBLIGATORIO SELLADOR ACRILICO PRIMARIO, INCLUYE: MATERIAL, MANO DE OBRA. HERRAMIENTA, EQUIPO Y TODO LO NECESARIO PARA SU CORRECTA EJECUCIÓN	M²	57.00
INSTALACIÓN ELECTRICA Y DE ILUMINACION, POR CUARTO DEBE INCLUIR LO SIGUIENTE: 1 SALIDA DE CIELO DE CAJA OCTOGONAL DE LAMINA DE ACERO DE 4" Y PORTALAMPARAS DE CERAMICA DE 4", 1 SALIDA DE APAGADOR Y 1 SALIDA DE CONTACTO DE CAJA CHALUPA DE 2" X 4" DE LAMINA DE ACERO, ACCESORIOS MARCA BTICINO MODELO MODUS COLOR BLANCO O SIMILAR. LA VIVIENDA DEBE INCLUIR CENTRO DE CARGA DE 2 SLOTS MARCA IGESA O SIMILAR, 2 PASTILLAS TERMOMAGNETICAS DE 20 AMPS MARCA IGESA O SIMILAR, TODOS LOS TRABAJOS INCLUYEN: MATERIAL, MANO DE OBRA. HERRAMIENTA, EQUIPO Y TODO LO NECESARIO PARA SU CORRECTA EJECUCIÓN	LOTE	1
INSTALACIÓN HIDROSANITARIA - HIDRAULICA PARA 1 BAÑO Y 1 COCINA, HECHA DE TUBERÍA DE PVC DE 4", 2", 1/2" DE DIAMETRO, INCLUYE: MATERIAL, MANO DE OBRA. HERRAMIENTA, EQUIPO Y TODO LO NECESARIO PARA SU CORRECTA EJECUCIÓN	LOTE	1
ESTUCO EN CAPAS DE 3MM EN MUROS INTERIORES Y EXTERIORES Y CIELO COLOR BLANCO, INCLUYE: MATERIAL, MANO DE OBRA. HERRAMIENTA, EQUIPO Y TODO LO NECESARIO PARA SU CORRECTA EJECUCIÓN	M²	75.00
PINTURA ACRÍLICA MARCA BEREL O SIMILAR DE 5 AÑOS EN MUROS INTERIORES Y EXTERIORES, INCLUYE: MATERIAL, MANO DE OBRA. HERRAMIENTA, EQUIPO Y TODO LO NECESARIO PARA SU CORRECTA EJECUCIÓN	M²	200.00
2 VENTANAS HECHAS DE PERFIL DE 1.5" DE ALUMINIO COLOR BLANCO O NATURAL Y CRISTAL TRANSPARENTE DE 3MM. 2 PUERTAS INTERIORES DE MADERA DE TAMBOR DE COLOR NATURAL O CHOCOLATE DE 0.90 - 0.70 MTS. X 2.13 MTS SEGUN EL CASO, 1 PUERTA EXTERIOR DE MULTIPANEL COLOR BLANCO DE 0.90 X 2.13 MTS. INCLUYE: MATERIAL, MANO DE OBRA.	LOTE	4



00000056



HERRAMIENTA, EQUIPO Y TODO LO NECESARIO PARA SU CORRECTA EJECUCIÓN

MUEBLES FIJOS DE BAÑO A BASE DE 1 LAVABO Y 1 SANITARIO CON TANQUE, MAGUERAS ALIMENTADORAS DE 1/2" CON LLAVE DE PASO, INCLUYE: MATERIAL, MANO DE OBRA. HERRAMIENTA, EQUIPO Y TODO LO NECESARIO PARA SU CORRECTA EJECUCIÓN

LOTE

1

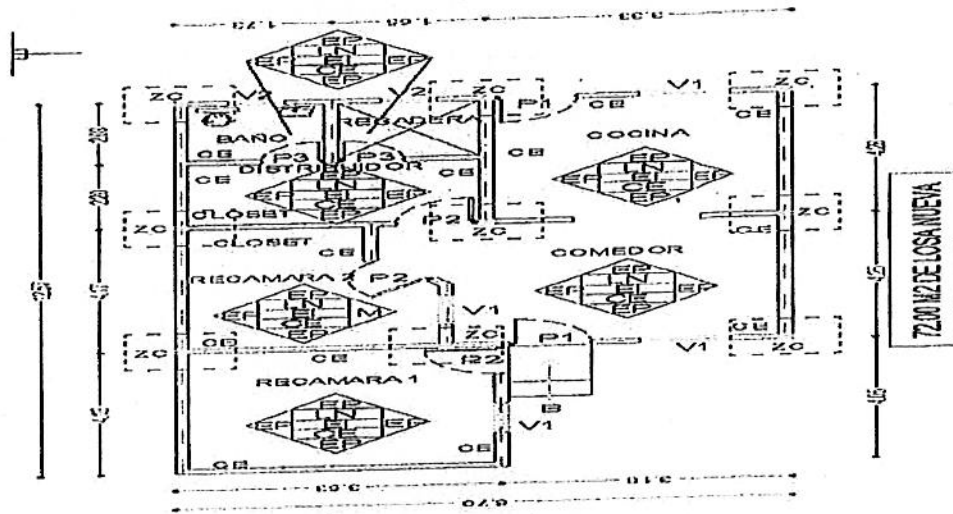

PLANTA ARQUITECTONICA  
ATENTAMENTE

*[Signature]*  
OMAR MENDEZ SOTRES  
REPRESENTANTE LEGAL

*[Signature]*



DIRECCIÓN GENERAL DE  
ASUNTOS JURÍDICOS

00000057



M.S. COMERCIALIZADORA E IMPORTADORA SA DE CV

MUNICIPIO DE SAN PEDRO GARZA GARCÍA, NUEVO LEÓN  
Secretaría de Administración  
Dirección de Adquisiciones

Concurso por Licitación Pública Nacional Presencial N° SA-DA-CL-18/2017  
"Suministro e instalación de material y puesta en marcha para intervención  
de viviendas del municipio de San Pedro Garza García".

Partida no.16 "Juana García Barrón".  
Anexo no. 1 "Especificaciones Técnicas"

Domicilio ubicado en Manuel González 908, Colonia Villas del Obispo.

CONCEPTO	UNIDAD	CANTIDAD
ZAPATA AISLADA DE 0.50 X 0.50 X 0.20 MTS. ARMADA CON VARILLA DEL No. 3 @ 20 CMS. EN AMBOS SENTIDOS, CONCRETO F'C: 200 KG/CM <sup>2</sup> HECHO EN OBRA, CIMBRA DE MADERA DE 2DA. INCLUYE: MATERIAL, MANO DE OBRA. HERRAMIENTA, EQUIPO Y TODO LO NECESARIO PARA SU CORRECTA EJECUCIÓN. INCLUYE EXCAVACIÓN Y RELLENO COMPACTADO.	PZA	4.00
DALA O CONTRACIMIENTO DE 0.20 X 0.15 ARMADO CON CASTILLO PREFABRICADO ARME X DE 0.15 X 0.15 CALIBRE 4 - ELECTROSOLDADO DOBLE, CONCRETO F'C:200 KG/CM <sup>2</sup> HECHO EN OBRA, CIMBRA DE MADERA DE PINO DE 2DA. INCLUYE: MATERIAL, MANO DE OBRA. HERRAMIENTA, EQUIPO Y TODO LO NECESARIO PARA SU CORRECTA EJECUCIÓN	M.L.	10.00
PISO FIRME DE 8 CMS. DE ESPESOR DE CONCRETO F'C: 200 KG/CM <sup>2</sup> . HECHO EN OBRA, ACABADO CON LLANA PLANA Y CEMENTO PULIDO, FRONTERA DE MADERA DE PINO DE 2DA. INCLUYE: MATERIAL, MANO DE OBRA. HERRAMIENTA, EQUIPO Y TODO LO NECESARIO PARA SU CORRECTA EJECUCIÓN	M <sup>2</sup>	10.00
COLUMNA DE 0.20 X 0.15 X 3.5 MTS. ARMADA CON CASTILLO PREFABRICADO ARME X DE 0.15 X 0.15 CALIBRE 4 - ELECTROSOLDADO DOBLE, CONCRETO F'C:200 KG/CM <sup>2</sup> HECHO EN OBRA, CIMBRA DE MADERA DE PINO DE 2DA. INCLUYE: MATERIAL, MANO DE OBRA. HERRAMIENTA, EQUIPO Y TODO LO NECESARIO PARA SU CORRECTA EJECUCIÓN	PZA	4.00
MURO DE BLOCK CURADO A VAPOR DE 0.15 X 0.20 X 0.40 MTS. PEGADO CON MORTERO CEMENTO - ARENA 1:4, USO DE NIVEL O PLOMADA OBLIGATORIO, ACABADO MEZCLA CORTADA, INCLUYE: MATERIAL, MANO DE OBRA. HERRAMIENTA, EQUIPO Y TODO LO NECESARIO PARA SU CORRECTA EJECUCIÓN	M <sup>2</sup>	15.00
CERRAMIENTO DE 0.20 X 0.15 MTS. ARMADO CON CASTILLO PREFABRICADO ARME X DE 0.15 X 0.15 CALIBRE 4 - ELECTROSOLDADO DOBLE, CONCRETO F'C:200 KG/CM <sup>2</sup> HECHO EN OBRA, CIMBRA DE MADERA DE PINO DE 2DA. INCLUYE: MATERIAL, MANO DE OBRA. HERRAMIENTA, EQUIPO Y TODO LO NECESARIO	M.L.	10.00



DIRECCIÓN GENERAL DE  
ASUNTOS JURÍDICOS

*[Handwritten signatures and initials]*

00000638

PARA SU CORRECTA EJECUCIÓN		
LOSA ALIGERADA HECHA CON EL SISTEMA DE VIGUETA PRETENSADA Y BOVEDILLA DE MORTERO, CONCRETO PREMEZCLADO CON BOMBA O TIRO DIRECTO SEGÚN SEA EL CASO EN CAMA DE COMPRESIÓN Y VIGA PERIMETRAL, CIMBRADO A BASE DE POLIN DE MADERA DE 3" X 3" X 8' DE 2DA. Y FRONTERA DE MADERA DE PINO DE 2DA. INCLUYE: MATERIAL, MANO DE OBRA. HERRAMIENTA, EQUIPO Y TODO LO NECESARIO PARA SU CORRECTA EJECUCIÓN	M <sup>2</sup>	0.00
EMPASTADO DE 5 CMS. DE ESPESOR PROMEDIO SOBRE LOSA PARA DAR PENDIENTES PLUVIALES, HECHO DE MORTERO CEMENTO - ARENA 1:4, ACABADO CON LLANA PLANA Y CEMENTO PULIDO, INCLUYE: MATERIAL, MANO DE OBRA. HERRAMIENTA, EQUIPO Y TODO LO NECESARIO PARA SU CORRECTA EJECUCIÓN	M <sup>2</sup>	10.00
PRETIL DE UNA CARRERA DE BLOCK DEL No. 6 PEGADO CON MORTERO CEMENTO - ARENA 1:4, OBLIGATORIO RELLENAR HUECOS, HACER FILETE PERIMETRAL SOBRE PRETIL, HACER CHAFLAN INTERIOR DE 4" X 4", COLOCAR GARGOLAS DE PVC DE 2" DONDE REQUIERA, INCLUYE: MATERIAL, MANO DE OBRA. HERRAMIENTA, EQUIPO Y TODO LO NECESARIO PARA SU CORRECTA EJECUCIÓN	M.L.	44.00
IMPERMEABILIZANTE ACRILICO 3 AÑOS COLOR BLANCO A DOS MANOS, OBLIGATORIO SELLADOR ACRILICO PRIMARIO, INCLUYE: MATERIAL, MANO DE OBRA. HERRAMIENTA, EQUIPO Y TODO LO NECESARIO PARA SU CORRECTA EJECUCIÓN	M <sup>2</sup>	90.00
INSTALACIÓN ELECTRICA Y DE ILUMINACION, POR CUARTO DEBE INCLUIR LO SIGUIENTE: 1 SALIDA DE CIELO DE CAJA OCTOGONAL DE LAMINA DE ACERO DE 4" Y PORTALAMPARAS DE CERAMICA DE 4", 1 SALIDA DE APAGADOR Y 1 SALIDA DE CONTACTO DE CAJA CHALUPA DE 2" X 4" DE LAMINA DE ACERO, ACCESORIOS MARCA BTICINO MODELO MODUS COLOR BLANCO O SIMILAR. LA VIVIENDA DEBE INCLUIR CENTRO DE CARGA DE 2 SLOTS MARCA IGESA O SIMILAR, 2 PASTILLAS TERMOMAGNETICAS DE 20 AMPS MARCA IGESA O SIMILAR, TODOS LOS TRABAJOS INCLUYEN: MATERIAL, MANO DE OBRA. HERRAMIENTA, EQUIPO Y TODO LO NECESARIO PARA SU CORRECTA EJECUCIÓN	LOTE	1
INSTALACIÓN HIDROSANITARIA - HIDRAULICA PARA 1 BAÑO Y 1 COCINA, HECHA DE TUBERÍA DE PVC DE 4", 2", 1/2" DE DIAMETRO, INCLUYE: MATERIAL, MANO DE OBRA. HERRAMIENTA, EQUIPO Y TODO LO NECESARIO PARA SU CORRECTA EJECUCIÓN	LOTE	1
ESTUCO EN CAPAS DE 3MM EN MUROS INTERIORES Y EXTERIORES Y CIELO COLOR BLANCO, INCLUYE: MATERIAL, MANO DE OBRA. HERRAMIENTA, EQUIPO Y TODO LO NECESARIO PARA SU CORRECTA EJECUCIÓN	M <sup>2</sup>	250.00
PINTURA ACRÍLICA MARCA BEREL O SIMILAR DE 5 AÑOS EN MUROS INTERIORES Y EXTERIORES, INCLUYE: MATERIAL, MANO DE OBRA. HERRAMIENTA, EQUIPO Y TODO LO NECESARIO PARA SU CORRECTA EJECUCIÓN	M <sup>2</sup>	250.00
2 VENTANAS HECHAS DE PERFIL DE 1.5" DE ALUMINIO COLOR BLANCO O NATURAL Y CRISTAL TRANSPARENTE DE 3MM. 2 PUERTAS INTERIORES DE MADERA DE TAMBOR DE COLOR NATURAL O CHOCOLATE DE 0.90 - 0.70 MTS. X 2.13 MTS SEGUN EL CASO, 1 PUERTA EXTERIOR DE MULTIPANEL COLOR BLANCO DE 0.90 X 2.13 MTS. INCLUYE: MATERIAL, MANO DE OBRA. HERRAMIENTA, EQUIPO Y TODO LO NECESARIO PARA SU CORRECTA EJECUCIÓN	LOTE	3



MUEBLES FIJOS DE BAÑO A BASE DE 1 LAVABO Y 1 SANITARIO CON TANQUE, MAGUERAS ALIMENTADORAS DE 1/2" CON LLAVE DE PASO, INCLUYE: MATERIAL, MANO DE OBRA. HERRAMIENTA, EQUIPO Y TODO LO NECESARIO PARA SU CORRECTA EJECUCIÓN

LOTE

1

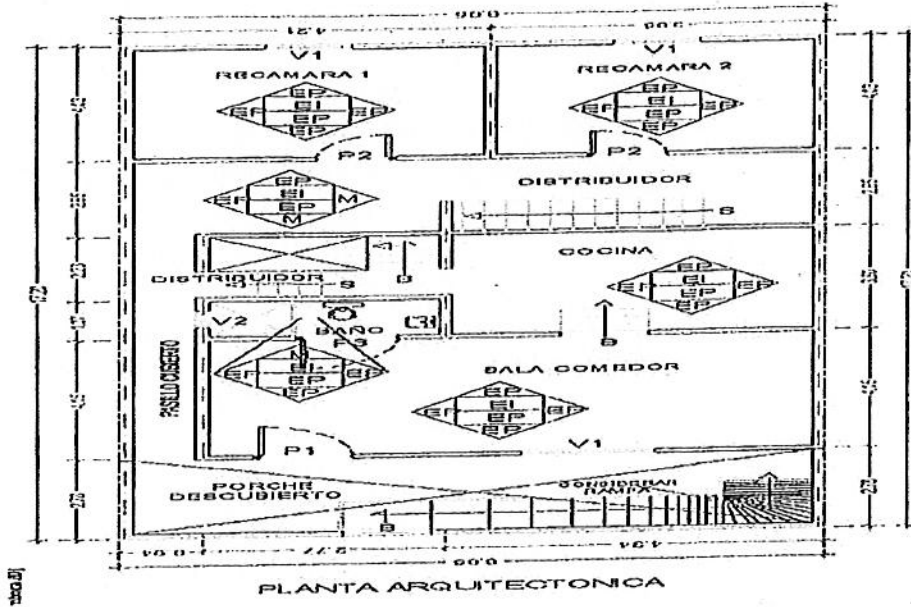

ATENTAMENTE

OMAR MÉNDEZ SOTRES  
REPRESENTANTE LEGAL





M.S. COMERCIALIZADORA E IMPORTADORA SA DE CV

MUNICIPIO DE SAN PEDRO GARZA GARCÍA, NUEVO LEÓN  
Secretaría de Administración  
Dirección de Adquisiciones

Concurso por Licitación Pública Nacional Presencial N° SA-DA-CL-18/2017  
"Suministro e instalación de material y puesta en marcha para intervención  
de viviendas del municipio de San Pedro Garza García".

Partida no.17 "Juana Ma Concepción Alvarado Mendoza/ Ma Concepcion  
Alvarado Mendoza".  
Anexo no. 1 "Especificaciones Técnicas"

Domicilio ubicado en Francisco I. Madero 104, Colonia Pinos 2.

CONCEPTO	UNIDAD	CANTIDAD
ZAPATA AISLADA DE 0.50 X 0.50 X 0.20 MTS. ARMADA CON VARILLA DEL No. 3 @ 20 CMS. EN AMBOS SENTIDOS, CONCRETO F'C: 200 KG/CM <sup>2</sup> HECHO EN OBRA, CIMBRA DE MADERA DE 2DA. INCLUYE: MATERIAL, MANO DE OBRA. HERRAMIENTA, EQUIPO Y TODO LO NECESARIO PARA SU CORRECTA EJECUCIÓN. INCLUYE EXCAVACIÓN Y RELLENO COMPACTADO.	PZA	7.00
DALA O CONTRACIMIENTO DE 0.20 X 0.15 ARMADO CON CASTILLO PREFABRICADO ARMEX DE 0.15 X 0.15 CALIBRE 4 - ELECTROSOLDADO DOBLE, CONCRETO F'C:200 KG/CM <sup>2</sup> HECHO EN OBRA, CIMBRA DE MADERA DE PINO DE 2DA. INCLUYE: MATERIAL, MANO DE OBRA. HERRAMIENTA, EQUIPO Y TODO LO NECESARIO PARA SU CORRECTA EJECUCIÓN	M.L.	27.00
PISO FIRME DE 8 CMS. DE ESPESOR DE CONCRETO F'C: 200 KG/CM <sup>2</sup> . HECHO EN OBRA, ACABADO CON LLANA PLANA Y CEMENTO PULIDO, FRONTERA DE MADERA DE PINO DE 2DA. INCLUYE: MATERIAL, MANO DE OBRA. HERRAMIENTA, EQUIPO Y TODO LO NECESARIO PARA SU CORRECTA EJECUCIÓN	M <sup>2</sup>	35.15
COLUMNA DE 0.20 X 0.15 X 3.5 MTS. ARMADA CON CASTILLO PREFABRICADO ARMEX DE 0.15 X 0.15 CALIBRE 4 - ELECTROSOLDADO DOBLE, CONCRETO F'C:200 KG/CM <sup>2</sup> HECHO EN OBRA, CIMBRA DE MADERA DE PINO DE 2DA. INCLUYE: MATERIAL, MANO DE OBRA. HERRAMIENTA, EQUIPO Y TODO LO NECESARIO PARA SU CORRECTA EJECUCIÓN	PZA	7.00
MURO DE BLOCK CURADO A VAPOR DE 0.15 X 0.20 X 0.40 MTS. PEGADO CON MORTERO CEMENTO - ARENA 1:4, USO DE NIVEL O PLOMADA OBLIGATORIO, ACABADO MEZCLA CORTADA, INCLUYE: MATERIAL, MANO DE OBRA. HERRAMIENTA, EQUIPO Y TODO LO NECESARIO PARA SU CORRECTA EJECUCIÓN	M <sup>2</sup>	80.50

*[Handwritten signatures and initials]*

00000001





CERRAMIENTO DE 0.20 X 0.15 MTS. ARMADO CON CASTILLO PREFABRICADO ARMEX DE 0.15 X 0.15 CALIBRE 4 - ELECTROSOLDADO DOBLE, CONCRETO F'C:200 KG/CM <sup>2</sup> HECHO EN OBRA, CIMBRA DE MADERA DE PINO DE 2DA. INCLUYE: MATERIAL, MANO DE OBRA. HERRAMIENTA, EQUIPO Y TODO LO NECESARIO PARA SU CORRECTA EJECUCIÓN	M.L.	27.00
LOSA ALIGERADA HECHA CON EL SISTEMA DE VIGUETA PRETENSADA Y BOVEDILLA DE MORTERO, CONCRETO PREMEZCLADO CON BOMBA O TIRO DIRECTO SEGÚN SEA EL CASO EN CAMA DE COMPRESIÓN Y VIGA PERIMETRAL, CIMBRADO A BASE DE POLIN DE MADERA DE 3" X 3" X 8' DE 2DA. Y FRONTERA DE MADERA DE PINO DE 2DA. INCLUYE: MATERIAL, MANO DE OBRA. HERRAMIENTA, EQUIPO Y TODO LO NECESARIO PARA SU CORRECTA EJECUCIÓN	M <sup>2</sup>	34.00
EMPASTADO DE 5 CMS. DE ESPESOR PROMEDIO SOBRE LOSA PARA DAR PENDIENTES PLUVIALES, HECHO DE MORTERO CEMENTO - ARENA 1:4, ACABADO CON LLANA PLANA Y CEMENTO PULIDO, INCLUYE: MATERIAL, MANO DE OBRA. HERRAMIENTA, EQUIPO Y TODO LO NECESARIO PARA SU CORRECTA EJECUCIÓN	M <sup>2</sup>	34.00
PRETEL DE UNA CARRERA DE BLOCK DEL No. 6 PEGADO CON MORTERO CEMENTO - ARENA 1:4, OBLIGATORIO RELLENAR HUECOS, HACER FILETE PERIMETRAL SOBRE PRETEL; HACER CHAFLAN INTERIOR DE 4" X 4", COLOCAR GARGOLAS DE PVC DE 2" DONDE REQUIERA, INCLUYE: MATERIAL, MANO DE OBRA. HERRAMIENTA, EQUIPO Y TODO LO NECESARIO PARA SU CORRECTA EJECUCIÓN	M.L.	30.91
IMPERMEABILIZANTE ACRILICO 3 AÑOS COLOR BLANCO A DOS MANOS, OBLIGATORIO SELLADOR ACRILICO PRIMARIO, INCLUYE: MATERIAL, MANO DE OBRA. HERRAMIENTA, EQUIPO Y TODO LO NECESARIO PARA SU CORRECTA EJECUCIÓN	M <sup>2</sup>	34.00
INSTALACIÓN ELECTRICA Y DE ILUMINACION, POR CUARTO DEBE INCLUIR LO SIGUIENTE: 1 SALIDA DE CIELO DE CAJA OCTOGONAL DE LAMINA DE ACERO DE 4" Y PORTALAMPARAS DE CERAMICA DE 4", 1 SALIDA DE APAGADOR Y 1 SALIDA DE CONTACTO DE CAJA CHALUPA DE 2" X 4" DE LAMINA DE ACERO, ACCESORIOS MARCA BTICINO MODELO MODUS COLOR BLANCO O SIMILAR. LA VIVIENDA DEBE INCLUIR CENTRO DE CARGA DE 2 SLOTS MARCA IGESA O SIMILAR, 2 PASTILLAS TERMOMAGNETICAS DE 20 AMPS MARCA IGESA O SIMILAR, TODOS LOS TRABAJOS INCLUYEN: MATERIAL, MANO DE OBRA. HERRAMIENTA, EQUIPO Y TODO LO NECESARIO PARA SU CORRECTA EJECUCIÓN	LOTE	1
INSTALACIÓN HIDROSANITARIA - HIDRAULICA PARA 1 BAÑO Y 1 COCINA, HECHA DE TUBERÍA DE PVC DE 4", 2", 1/2" DE DIAMETRO, INCLUYE: MATERIAL, MANO DE OBRA. HERRAMIENTA, EQUIPO Y TODO LO NECESARIO PARA SU CORRECTA EJECUCIÓN	LOTE	1
ESTUCO EN CAPAS DE 3MM EN MUROS INTERIORES Y EXTERIORES Y CIELO COLOR BLANCO, INCLUYE: MATERIAL, MANO DE OBRA. HERRAMIENTA, EQUIPO Y TODO LO NECESARIO PARA SU CORRECTA EJECUCIÓN	M <sup>2</sup>	220.00
PINTURA ACRÍLICA MARCA BEREL O SIMILAR DE 5 AÑOS EN MUROS INTERIORES Y EXTERIORES, INCLUYE: MATERIAL, MANO DE OBRA. HERRAMIENTA, EQUIPO Y TODO LO NECESARIO PARA SU CORRECTA EJECUCIÓN	M <sup>2</sup>	220.00
2 VENTANAS HECHAS DE PERFIL DE 1.5" DE ALUMINIO COLOR BLANCO O NATURAL Y CRISTAL TRANSPARENTE DE 3MM. 2 PUERTAS INTERIORES DE MADERA DE TAMBOR DE COLOR NATURAL O CHOCOLATE DE 0.90 - 0.70 MTS. X 2.13 MTS SEGUN EL CASO, 1 PUERTA EXTERIOR DE MULTIPANEL COLOR BLANCO DE 0.90 X 2.13 MTS. INCLUYE: MATERIAL, MANO DE OBRA. HERRAMIENTA, EQUIPO Y TODO LO NECESARIO PARA SU CORRECTA EJECUCIÓN	LOTE	6



MUEBLES FIJOS DE BAÑO A BASE DE 1 LAVABO Y 1 SANITARIO CON TANQUE,  
MAGUERAS ALIMENTADORAS DE 1/2" CON LLAVE DE PASO, INCLUYE: MATERIAL,  
MANO DE OBRA, HERRAMIENTA, EQUIPO Y TODO LO NECESARIO PARA SU  
CORRECTA EJECUCIÓN

LOTE

1

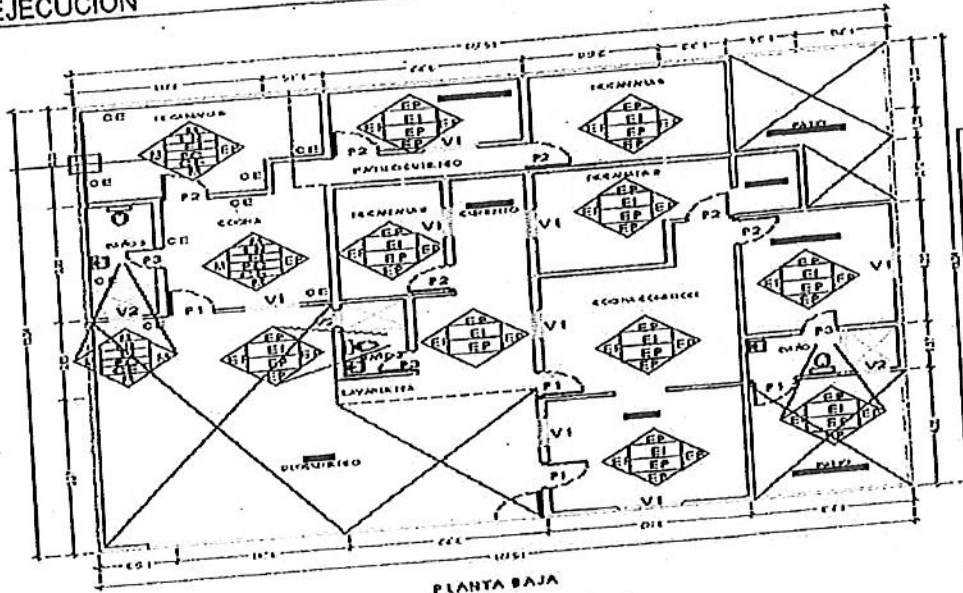

34.00 M2 DE LOSA NUEVA

PLANTA BAJA  
ATENTAMENTE

*[Signature]*  
Omar MÉNDEZ SOTRES  
REPRESENTANTE LEGAL

*[Signature]*

00000063



DIRECCIÓN GENERAL DE  
ASUNTOS JURÍDICOS



M.S. COMERCIALIZADORA E IMPORTADORA SA DE CV

MUNICIPIO DE SAN PEDRO GARZA GARCÍA, NUEVO LEÓN  
Secretaría de Administración  
Dirección de Adquisiciones

Concurso por Licitación Pública Nacional Presencial N° SA-DA-CL-18/2017  
"Suministro e instalación de material y puesta en marcha para intervención  
de viviendas del municipio de San Pedro Garza García".

Partida no.19 "José Juan Ramírez Álvarez".  
Anexo no. 1 "Especificaciones Técnicas"

Domicilio ubicado en Francisco Villa 338 A (sol 1), Colonia Luis Echeverría.

CONCEPTO	UNIDAD	CANTIDAD
ZAPATA AISLADA DE 0.50 X 0.50 X 0.20 MTS. ARMADA CON VARILLA DEL No. 3 @ 20 CMS. EN AMBOS SENTIDOS, CONCRETO F'C: 200 KG/CM <sup>2</sup> HECHO EN OBRA, CIMBRA DE MADERA DE 2DA. INCLUYE: MATERIAL, MANO DE OBRA. HERRAMIENTA, EQUIPO Y TODO LO NECESARIO PARA SU CORRECTA EJECUCIÓN. INCLUYE EXCAVACIÓN Y RELLENO COMPACTADO.	PZA	3.00
DALA O CONTRACIMIENTO DE 0.20 X 0.15 ARMADO CON CASTILLO PREFABRICADO ARMEX DE 0.15 X 0.15 CALIBRE 4 - ELECTROSOLDADO DOBLE; CONCRETO F'C:200 KG/CM <sup>2</sup> HECHO EN OBRA, CIMBRA DE MADERA DE PINO DE 2DA. INCLUYE: MATERIAL, MANO DE OBRA. HERRAMIENTA, EQUIPO Y TODO LO NECESARIO PARA SU CORRECTA EJECUCIÓN	M.L.	0.00
PISO FIRME DE 8 CMS. DE ESPESOR DE CONCRETO F'C: 200 KG/CM <sup>2</sup> . HECHO EN OBRA, ACABADO CON LLANA PLANA Y CEMENTO PULIDO, FRONTERA DE MADERA DE PINO DE 2DA. INCLUYE: MATERIAL, MANO DE OBRA. HERRAMIENTA, EQUIPO Y TODO LO NECESARIO PARA SU CORRECTA EJECUCIÓN	M <sup>2</sup>	40.00
COLUMNA DE 0.20 X 0.15 X 3.5 MTS. ARMADA CON CASTILLO PREFABRICADO ARMEX DE 0.15 X 0.15 CALIBRE 4 - ELECTROSOLDADO DOBLE, CONCRETO F'C:200 KG/CM <sup>2</sup> HECHO EN OBRA, CIMBRA DE MADERA DE PINO DE 2DA. INCLUYE: MATERIAL, MANO DE OBRA. HERRAMIENTA, EQUIPO Y TODO LO NECESARIO PARA SU CORRECTA EJECUCIÓN	PZA	3.00
MURO DE BLOCK CURADO A VAPOR DE 0.15 X 0.20 X 0.40 MTS. PEGADO CON MORTERO CEMENTO - ARENA 1:4, USO DE NIVEL O PLOMADA OBLIGATORIO, ACABADO MEZCLA CORTADA, INCLUYE: MATERIAL, MANO DE OBRA. HERRAMIENTA, EQUIPO Y TODO LO NECESARIO PARA SU CORRECTA EJECUCIÓN	M <sup>2</sup>	0.00
CERRAMIENTO DE 0.20 X 0.15 MTS. ARMADO CON CASTILLO PREFABRICADO ARMEX DE 0.15 X 0.15 CALIBRE 4 - ELECTROSOLDADO DOBLE, CONCRETO F'C:200 KG/CM <sup>2</sup> HECHO EN OBRA, CIMBRA DE MADERA DE PINO DE 2DA. INCLUYE: MATERIAL, MANO DE OBRA. HERRAMIENTA, EQUIPO Y TODO LO NECESARIO	M.L.	32.00



*[Handwritten signatures and stamps]*

PARA SU CORRECTA EJECUCIÓN		
LOSA ALIGERADA HECHA CON EL SISTEMA DE VIGUETA PRETENSADA Y BOVEDILLA DE MORTERO, CONCRETO PREMEZCLADO CON BOMBA O TIRO DIRECTO SEGÚN SEA EL CASO EN CAMA DE COMPRESIÓN Y VIGA PERIMETRAL, CIMBRADO A BASE DE POLIN DE MADERA DE 3" X 3" X 8' DE 2DA. Y FRONTERA DE MADERA DE PINO DE 2DA. INCLUYE: MATERIAL, MANO DE OBRA. HERRAMIENTA, EQUIPO Y TODO LO NECESARIO PARA SU CORRECTA EJECUCIÓN	M <sup>2</sup>	41.00
EMPASTADO DE 5 CMS. DE ESPESOR PROMEDIO SOBRE LOSA PARA DAR PENDIENTES PLUVIALES, HECHO DE MORTERO CEMENTO - ARENA 1:4, ACABADO CON LLANA PLANA Y CEMENTO PULIDO, INCLUYE: MATERIAL, MANO DE OBRA. HERRAMIENTA, EQUIPO Y TODO LO NECESARIO PARA SU CORRECTA EJECUCIÓN	M <sup>2</sup>	41.00
PRETEL DE UNA CARRERA DE BLOCK DEL No. 6 PEGADO CON MORTERO CEMENTO - ARENA 1:4, OBLIGATORIO RELLENAR HUECOS, HACER FILETE PERIMETRAL SOBRE PRETEL, HACER CHAFLAN INTERIOR DE 4" X 4", COLOCAR GARGOLAS DE PVC DE 2" DONDE REQUIERA, INCLUYE: MATERIAL, MANO DE OBRA. HERRAMIENTA, EQUIPO Y TODO LO NECESARIO PARA SU CORRECTA EJECUCIÓN	M.L.	37.27
IMPERMEABILIZANTE ACRILICO 3 AÑOS COLOR BLANCO A DOS MANOS, OBLIGATORIO SELLADOR ACRILICO PRIMARIO, INCLUYE: MATERIAL, MANO DE OBRA. HERRAMIENTA, EQUIPO Y TODO LO NECESARIO PARA SU CORRECTA EJECUCIÓN	M <sup>2</sup>	41.00
INSTALACIÓN ELECTRICA Y DE ILUMINACION, POR CUARTO DEBE INCLUIR LO SIGUIENTE: 1 SALIDA DE CIELO DE CAJA OCTOGONAL DE LAMINA DE ACERO DE 4" Y PORTALAMPARAS DE CERAMICA DE 4", 1 SALIDA DE APAGADOR Y 1 SALIDA DE CONTACTO DE CAJA CHALUPA DE 2" X 4" DE LAMINA DE ACERO, ACCESORIOS MARCA BTICINO MODELO MODUS COLOR BLANCO O SIMILAR. LA VIVIENDA DEBE INCLUIR CENTRO DE CARGA DE 2 SLOTS MARCA IGESA O SIMILAR, 2 PASTILLAS TERMOMAGNETICAS DE 20 AMPS MARCA IGESA O SIMILAR, TODOS LOS TRABAJOS INCLUYEN: MATERIAL, MANO DE OBRA. HERRAMIENTA, EQUIPO Y TODO LO NECESARIO PARA SU CORRECTA EJECUCIÓN	LOTE	1
INSTALACIÓN HIDROSANITARIA - HIDRAULICA PARA 1 BAÑO Y 1 COCINA, HECHA DE TUBERÍA DE PVC DE 4", 2", 1/2" DE DIAMETRO, INCLUYE: MATERIAL, MANO DE OBRA. HERRAMIENTA, EQUIPO Y TODO LO NECESARIO PARA SU CORRECTA EJECUCIÓN	LOTE	1
ESTUCO EN CAPAS DE 3MM EN MUROS INTERIORES Y EXTERIORES Y CIELO COLOR BLANCO, INCLUYE: MATERIAL, MANO DE OBRA. HERRAMIENTA, EQUIPO Y TODO LO NECESARIO PARA SU CORRECTA EJECUCIÓN	M <sup>2</sup>	138.00
PINTURA ACRILICA MARCA BEREL O SIMILAR DE 5 AÑOS EN MUROS INTERIORES Y EXTERIORES, INCLUYE: MATERIAL, MANO DE OBRA. HERRAMIENTA, EQUIPO Y TODO LO NECESARIO PARA SU CORRECTA EJECUCIÓN	M <sup>2</sup>	138.00
2 VENTANAS HECHAS DE PERFIL DE 1.5" DE ALUMINIO COLOR BLANCO O NATURAL Y CRISTAL TRANSPARENTE DE 3MM. 2 PUERTAS INTERIORES DE MADERA DE TAMBOR DE COLOR NATURAL O CHOCOLATE DE 0.90 - 0.70 MTS. X 2.13 MTS SEGUN EL CASO, 1 PUERTA EXTERIOR DE MULTIPANEL COLOR BLANCO DE 0.90 X 2.13 MTS. INCLUYE: MATERIAL, MANO DE OBRA. HERRAMIENTA, EQUIPO Y TODO LO NECESARIO PARA SU CORRECTA EJECUCIÓN	LOTE	3



MUEBLES FIJOS DE BAÑO A BASE DE 1 LAVABO Y 1 SANITARIO CON TANQUE, MAGUERAS ALIMENTADORAS DE 1/2" CON LLAVE DE PASO, INCLUYE: MATERIAL, MANO DE OBRA. HERRAMIENTA, EQUIPO Y TODO LO NECESARIO PARA SU CORRECTA EJECUCIÓN

LOTE

0

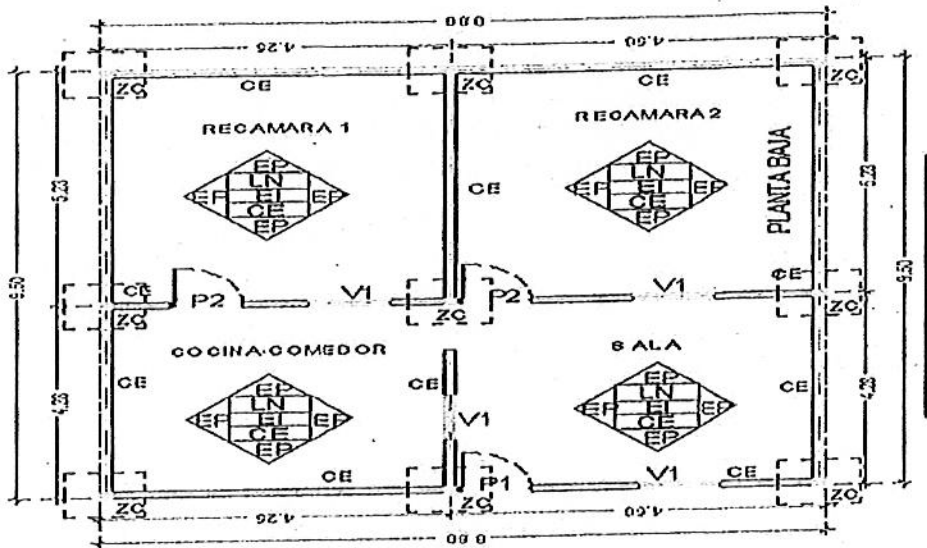

ATENTAMENTE

*[Signature]*  
**OMAR MÉNDEZ SOTRES**  
**REPRESENTANTE LEGAL**

00000003



DIRECCIÓN GENERAL DE ASUNTOS JURÍDICOS



M.S. COMERCIALIZADORA EIMPORTADORA SA DE CV

MUNICIPIO DE SAN PEDRO GARZA GARCÍA, NUEVO LEÓN  
Secretaría de Administración  
Dirección de Adquisiciones

Concurso por Licitación Pública Nacional Presencial N° SA-DA-CL-18/2017  
"Suministro e instalación de material y puesta en marcha para intervención  
de viviendas del municipio de San Pedro Garza García".

Partida no. 21 "Amalia Hernández Cruz".  
Anexo no. 1 "Especificaciones Técnicas"

Domicilio ubicado en Plan del Río s/n, Colonia Lucio Blanco II.

CONCEPTO	UNIDAD	CANTIDAD
ZAPATA AISLADA DE 0.50 X 0.50 X 0.20 MTS. ARMADA CON VARILLA DEL No. 3 @ 20 CMS. EN AMBOS SENTIDOS, CONCRETO F'C: 200 KG/CM <sup>2</sup> HECHO EN OBRA, CIMBRA DE MADERA DE 2DA. INCLUYE: MATERIAL, MANO DE OBRA. HERRAMIENTA, EQUIPO Y TODO LO NECESARIO PARA SU CORRECTA EJECUCIÓN. INCLUYE EXCAVACIÓN Y RELLENO COMPACTADO.	PZA	8.00
DALA O CONTRACIMIENTO DE 0.20 X 0.15 ARMADO CON CASTILLO PREFABRICADO ARMEX DE 0.15 X 0.15 CALIBRE 4 - ELECTROSOLDADO DOBLE, CONCRETO F'C:200 KG/CM <sup>2</sup> HECHO EN OBRA, CIMBRA DE MADERA DE PINO DE 2DA. INCLUYE: MATERIAL, MANO DE OBRA. HERRAMIENTA, EQUIPO Y TODO LO NECESARIO PARA SU CORRECTA EJECUCIÓN	M.L.	17.00
PISO FIRME DE 8 CMS. DE ESPESOR DE CONCRETO F'C: 200 KG/CM <sup>2</sup> . HECHO EN OBRA, ACABADO CON LLANA PLANA Y CEMENTO PULIDO, FRONTERA DE MADERA DE PINO DE 2DA. INCLUYE: MATERIAL, MANO DE OBRA. HERRAMIENTA, EQUIPO Y TODO LO NECESARIO PARA SU CORRECTA EJECUCIÓN	M <sup>2</sup>	10.00
COLUMNA DE 0.20 X 0.15 X 3.5 MTS. ARMADA CON CASTILLO PREFABRICADO ARMEX DE 0.15 X 0.15 CALIBRE 4 - ELECTROSOLDADO DOBLE, CONCRETO F'C:200 KG/CM <sup>2</sup> HECHO EN OBRA, CIMBRA DE MADERA DE PINO DE 2DA. INCLUYE: MATERIAL, MANO DE OBRA. HERRAMIENTA, EQUIPO Y TODO LO NECESARIO PARA SU CORRECTA EJECUCIÓN	PZA	15.00
MURO DE BLOCK CURADO A VAPOR DE 0.15 X 0.20 X 0.40 MTS. PEGADO CON MORTERO CEMENTO - ARENA 1:4, USO DE NIVEL O PLOMADA OBLIGATORIO, ACABADO MEZCLA CORTADA, INCLUYE:	M <sup>2</sup>	148.00



DIRECCIÓN GENERAL DE  
ASUNTOS JURÍDICOS

*[Handwritten signatures and stamps]*

MATERIAL, MANO DE OBRA. HERRAMIENTA, EQUIPO Y TODO LO NECESARIO PARA SU CORRECTA EJECUCIÓN		
CERRAMIENTO DE 0.20 X 0.15 MTS. ARMADO CON CASTILLO PREFABRICADO ARMEX DE 0.15 X 0.15 CALIBRE 4 - ELECTROSOLDADO DOBLE, CONCRETO F'C:200 KG/CM <sup>2</sup> HECHO EN OBRA, CIMBRA DE MADERA DE PINO DE 2DA. INCLUYE: MATERIAL, MANO DE OBRA. HERRAMIENTA, EQUIPO Y TODO LO NECESARIO PARA SU CORRECTA EJECUCIÓN	M.L.	40.00
LOSA ALIGERADA HECHA CON EL SISTEMA DE VIGUETA PRETENSADA Y BOVEDILLA DE MORTERO, CONCRETO PREMEZCLADO CON BOMBA O TIRO DIRECTO SEGÚN SEA EL CASO EN CAMA DE COMPRESIÓN Y VIGA PERIMETRAL, CIMBRADO A BASE DE POLIN DE MADERA DE 3" X 3" X 8' DE 2DA. Y FRONTERA DE MADERA DE PINO DE 2DA. INCLUYE: MATERIAL, MANO DE OBRA. HERRAMIENTA, EQUIPO Y TODO LO NECESARIO PARA SU CORRECTA EJECUCIÓN	M <sup>2</sup>	57.90
EMPASTADO DE 5 CMS. DE ESPESOR PROMEDIO SOBRE LOSA PARA DAR PENDIENTES PLUVIALES, HECHO DE MORTERO CEMENTO - ARENA 1:4, ACABADO CON LLANA PLANA Y CEMENTO PULIDO, INCLUYE: MATERIAL, MANO DE OBRA. HERRAMIENTA, EQUIPO Y TODO LO NECESARIO PARA SU CORRECTA EJECUCIÓN	M <sup>2</sup>	33.00
PRETIL DE UNA CARRERA DE BLOCK DEL No. 6 PEGADO CON MORTERO CEMENTO - ARENA 1:4, OBLIGATORIO RELLENAR HUECOS, HACER FILETE PERIMETRAL SOBRE PRETIL, HACER CHAFLAN INTERIOR DE 4" X 4", COLOCAR GARGOLAS DE PVC DE 2" DONDE REQUIERA, INCLUYE: MATERIAL, MANO DE OBRA. HERRAMIENTA, EQUIPO Y TODO LO NECESARIO PARA SU CORRECTA EJECUCIÓN	M.L.	20.00
IMPERMEABILIZANTE ACRILICO 3 AÑOS COLOR BLANCO A DOS MANOS, OBLIGATORIO SELLADOR ACRILICO PRIMARIO, INCLUYE: MATERIAL, MANO DE OBRA. HERRAMIENTA, EQUIPO Y TODO LO NECESARIO PARA SU CORRECTA EJECUCIÓN	M <sup>2</sup>	33.00
INSTALACIÓN ELECTRICA Y DE ILUMINACION, POR CUARTO DEBE INCLUIR LO SIGUIENTE: 1 SALIDA DE CIELO DE CAJA OCTOGONAL DE LAMINA DE ACERO DE 4" Y PORTALAMPARAS DE CERAMICA DE 4", 1 SALIDA DE APAGADOR Y 1 SALIDA DE CONTACTO DE CAJA CHALUPA DE 2" X 4" DE LAMINA DE ACERO, ACCESORIOS MARCA BTICINO MODELO MODUS COLOR BLANCO O SIMILAR. LA VIVIENDA DEBE INCLUIR CENTRO DE CARGA DE 2 SLOTS MARCA IGESA O SIMILAR, 2 PASTILLAS TERMOMAGNETICAS DE 20 AMPS MARCA IGESA O SIMILAR, TODOS LOS TRABAJOS INCLUYEN: MATERIAL, MANO DE OBRA. HERRAMIENTA, EQUIPO Y TODO LO NECESARIO PARA SU CORRECTA EJECUCIÓN	LOTE	1
INSTALACIÓN HIDROSANITARIA - HIDRAULICA PARA 1 BAÑO Y 1 COCINA, HECHA DE TUBERÍA DE PVC DE 4", 2", 1/2" DE DIAMETRO, INCLUYE: MATERIAL, MANO DE OBRA. HERRAMIENTA, EQUIPO Y TODO LO NECESARIO PARA SU CORRECTA EJECUCIÓN	LOTE	1
ESTUCCO EN CAPAS DE 3MM EN MUROS INTERIORES Y EXTERIORES Y CIELO COLOR BLANCO, INCLUYE: MATERIAL, MANO DE OBRA. HERRAMIENTA, EQUIPO Y TODO LO NECESARIO PARA SU CORRECTA EJECUCIÓN	M <sup>2</sup>	60.00



00000074



PINTURA ACRÍLICA MARCA BEREL O SIMILAR DE 5 AÑOS EN MUROS INTERIORES Y EXTERIORES, INCLUYE: MATERIAL, MANO DE OBRA. HERRAMIENTA, EQUIPO Y TODO LO NECESARIO PARA SU CORRECTA EJECUCIÓN	M <sup>2</sup>	40.00
2 VENTANAS HECHAS DE PERFIL DE 1.5" DE ALUMINIO COLOR BLANCO O NATURAL Y CRISTAL TRANSPARENTE DE 3MM. 2 PUERTAS INTERIORES DE MADERA DE TAMBOR DE COLOR NATURAL O CHOCOLATE DE 0.90 - 0.70 MTS. X 2.13 MTS SEGUN EL CASO, 1 PUERTA EXTERIOR DE MULTIPANEL COLOR BLANCO DE 0.90 X 2.13 MTS. INCLUYE: MATERIAL, MANO DE OBRA. HERRAMIENTA, EQUIPO Y TODO LO NECESARIO PARA SU CORRECTA EJECUCIÓN	LOTE	5
MUEBLES FIJOS DE BAÑO A BASE DE 1 LAVABO Y 1 SANITARIO CON TANQUE, MAGUERAS ALIMENTADORAS DE 1/2" CON LLAVE DE PASO, INCLUYE: MATERIAL, MANO DE OBRA. HERRAMIENTA, EQUIPO Y TODO LO NECESARIO PARA SU CORRECTA EJECUCIÓN	LOTE	1

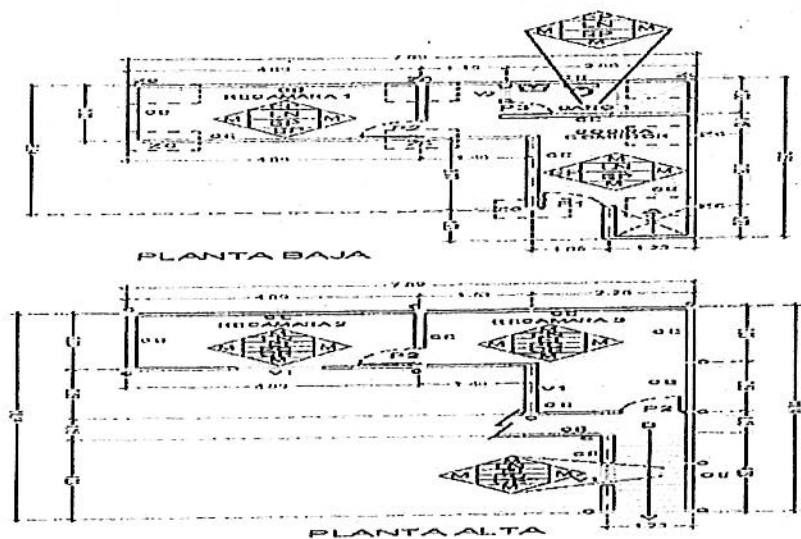

720 INDELSA/MEHA

*[Handwritten signature]*

*[Handwritten signature]*



DIRECCIÓN GENERAL DE ASUNTOS JURÍDICOS

00000075



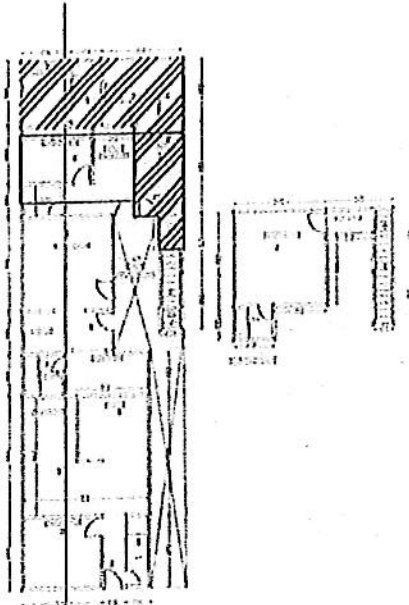

PLANTA DE REFERENCIA

ATENTAMENTE

---

OMAR MENDEZ SOTRES  
REPRESENTANTE LEGAL

00000076





M.S.COMERCIALIZADORA E IMPORTADORA SA DE CV

MUNICIPIO DE SAN PEDRO GARZA GARCÍA, NUEVO LEÓN  
Secretaría de Administración  
Dirección de Adquisiciones

Concurso por Licitación Pública Nacional Presencial N° SA-DA-CL-18/2017  
"Suministro e instalación de material y puesta en marcha para intervención  
de viviendas del municipio de San Pedro Garza García".

Partida no. 22 "José Castillo Flores".  
Anexo no. 1 "Especificaciones Técnicas"

Domicilio ubicado en Basalto 602, Colonia San Pedro 400

CONCEPTO	UNIDAD	CANT
ZAPATA AISLADA DE 0.50 X 0.50 X 0.20 MTS. ARMADA CON VARILLA DEL No. 3 @ 20 CMS. EN AMBOS SENTIDOS, CONCRETO F'C: 200 KG/CM <sup>2</sup> HECHO EN OBRA, CIMBRA DE MADERA DE 2DA. INCLUYE: MATERIAL, MANO DE OBRA. HERRAMIENTA, EQUIPO Y TODO LO NECESARIO PARA SU CORRECTA EJECUCIÓN. INCLUYE EXCAVACIÓN Y RELLENO COMPACTADO.	PZA	12.
DALA O CONTRACIMIENTO DE 0.20 X 0.15 ARMADO CON CASTILLO PREFABRICADO ARMEJ DE 0.15 X 0.15 CALIBRE 4 - ELECTROSOLDADO DOBLE, CONCRETO F'C:200 KG/CM <sup>2</sup> HECHO EN OBRA, CIMBRA DE MADERA DE PINO DE 2DA. INCLUYE: MATERIAL, MANO DE OBRA. HERRAMIENTA, EQUIPO Y TODO LO NECESARIO PARA SU CORRECTA EJECUCIÓN	M.L.	39.
PISO FIRME DE 8 CMS. DE ESPESOR DE CONCRETO F'C: 200 KG/CM <sup>2</sup> . HECHO EN OBRA, ACABADO CON LLANA PLANA Y CEMENTO PULIDO, FRONTERA DE MADERA DE PINO DE 2DA. INCLUYE: MATERIAL, MANO DE OBRA. HERRAMIENTA, EQUIPO Y TODO LO NECESARIO PARA SU CORRECTA EJECUCIÓN	M <sup>2</sup>	35.
COLUMNA DE 0.20 X 0.15 X 3.5 MTS. ARMADA CON CASTILLO PREFABRICADO ARMEJ DE 0.15 X 0.15 CALIBRE 4 - ELECTROSOLDADO DOBLE, CONCRETO F'C:200 KG/CM <sup>2</sup> HECHO EN OBRA, CIMBRA DE MADERA DE PINO DE 2DA. INCLUYE: MATERIAL, MANO DE OBRA. HERRAMIENTA, EQUIPO Y TODO LO NECESARIO PARA SU CORRECTA EJECUCIÓN	PZA	12.
MURO DE BLOCK CURADO A VAPOR DE 0.15 X 0.20 X 0.40 MTS. PEGADO CON MORTERO CEMENTO - ARENA 1:4, USO DE NIVEL O PLOMADA OBLIGATORIO, ACABADO MEZCLA CORTADA, INCLUYE: MATERIAL, MANO DE OBRA. HERRAMIENTA, EQUIPO Y TODO LO NECESARIO PARA SU CORRECTA EJECUCIÓN	M <sup>2</sup>	0.0
CERRAMIENTO DE 0.20 X 0.15 MTS. ARMADO CON CASTILLO PREFABRICADO ARMEJ DE 0.15 X 0.15 CALIBRE 4 - ELECTROSOLDADO DOBLE, CONCRETO F'C:200 KG/CM <sup>2</sup> HECHO EN OBRA, CIMBRA DE MADERA DE PINO DE 2DA. INCLUYE: MATERIAL, MANO DE OBRA. HERRAMIENTA, EQUIPO Y TODO LO NECESARIO PARA	M.L.	39.



DIRECCIÓN GENERAL DE  
ASUNTOS JURÍDICOS

*[Handwritten signatures and stamps]*

SU CORRECTA EJECUCIÓN		
LOSA ALIGERADA HECHA CON EL SISTEMA DE VIGUETA PRETENSADA Y BOVEDILLA DE MORTERO, CONCRETO PREMEZCLADO CON BOMBA O TIRO DIRECTO SEGÚN SEA EL CASO EN CAMA DE COMPRESIÓN Y VIGA PERIMETRAL, CIMBRADO A BASE DE POLIN DE MADERA DE 3" X 3" X 8' DE 2DA. Y FRONTERA DE MADERA DE PINO DE 2DA. INCLUYE: MATERIAL, MANO DE OBRA. HERRAMIENTA, EQUIPO Y TODO LO NECESARIO PARA SU CORRECTA EJECUCIÓN	M <sup>2</sup>	36.50
EMPASTADO DE 5 CMS. DE ESPESOR PROMEDIO SOBRE LOSA PARA DAR PENDIENTES PLUVIALES, HECHO DE MORTERO CEMENTO - ARENA 1:4, ACABADO CON LLANA PLANA Y CEMENTO PULIDO, INCLUYE: MATERIAL, MANO DE OBRA. HERRAMIENTA, EQUIPO Y TODO LO NECESARIO PARA SU CORRECTA EJECUCIÓN	M <sup>2</sup>	36.50
PRETEL DE UNA CARRERA DE BLOCK DEL No. 6 PEGADO CON MORTERO CEMENTO - ARENA 1:4, OBLIGATORIO RELLENAR HUECOS, HACER FILETE PERIMETRAL SOBRE PRETEL, HACER CHAFLAN INTERIOR DE 4" X 4", COLOCAR GARGOLAS DE PVC DE 2" DONDE REQUIERA, INCLUYE: MATERIAL, MANO DE OBRA. HERRAMIENTA, EQUIPO Y TODO LO NECESARIO PARA SU CORRECTA EJECUCIÓN	M.L.	33.18
IMPERMEABILIZANTE ACRILICO 3 AÑOS COLOR BLANCO A DOS MANOS, OBLIGATORIO SELLADOR ACRILICO PRIMARIO, INCLUYE: MATERIAL, MANO DE OBRA. HERRAMIENTA, EQUIPO Y TODO LO NECESARIO PARA SU CORRECTA EJECUCIÓN	M <sup>2</sup>	36.50
INSTALACIÓN ELECTRICA Y DE ILUMINACION, POR CUARTO DEBE INCLUIR LO SIGUIENTE: 1 SALIDA DE CIELO DE CAJA OCTOGONAL DE LAMINA DE ACERO DE 4" Y PORTALAMPARAS DE CERAMICA DE 4", 1 SALIDA DE APAGADOR Y 1 SALIDA DE CONTACTO DE CAJA CHALUPA DE 2" X 4" DE LAMINA DE ACERO, ACCESORIOS MARCA BTICINO MODELO MODUS COLOR BLANCO O SIMILAR. LA VIVIENDA DEBE INCLUIR CENTRO DE CARGA DE 2 SLOTS MARCA IGESA O SIMILAR, 2 PASTILLAS TERMOMAGNETICAS DE 20 AMPS MARCA IGESA O SIMILAR, TODOS LOS TRABAJOS INCLUYEN: MATERIAL, MANO DE OBRA. HERRAMIENTA, EQUIPO Y TODO LO NECESARIO PARA SU CORRECTA EJECUCIÓN	LOTE	1
INSTALACIÓN HIDROSANITARIA - HIDRAULICA PARA 1 BAÑO Y 1 COCINA, HECHA DE TUBERÍA DE PVC DE 4", 2", 1/2" DE DIAMETRO, INCLUYE: MATERIAL, MANO DE OBRA. HERRAMIENTA, EQUIPO Y TODO LO NECESARIO PARA SU CORRECTA EJECUCIÓN	LOTE	1
ESTUCO EN CAPAS DE 3MM EN MUROS INTERIORES Y EXTERIORES Y CIELO COLOR BLANCO, INCLUYE: MATERIAL, MANO DE OBRA. HERRAMIENTA, EQUIPO Y TODO LO NECESARIO PARA SU CORRECTA EJECUCIÓN	M <sup>2</sup>	228.00
PINTURA ACRÍLICA MARCA BEREL O SIMILAR DE 5 AÑOS EN MUROS INTERIORES Y EXTERIORES, INCLUYE: MATERIAL, MANO DE OBRA. HERRAMIENTA, EQUIPO Y TODO LO NECESARIO PARA SU CORRECTA EJECUCIÓN	M <sup>2</sup>	228.00
2 VENTANAS HECHAS DE PERFIL DE 1.5" DE ALUMINIO COLOR BLANCO O NATURAL Y CRISTAL TRANSPARENTE DE 3MM, 2 PUERTAS INTERIORES DE MADERA DE TAMBOR DE COLOR NATURAL O CHOCOLATE DE 0.90 - 0.70 MTS. X 2.13 MTS SEGUN EL CASO, 1 PUERTA EXTERIOR DE MULTIPANEL COLOR BLANCO DE 0.90 X 2.13 MTS. INCLUYE: MATERIAL, MANO DE OBRA. HERRAMIENTA, EQUIPO Y TODO LO NECESARIO PARA SU CORRECTA EJECUCIÓN	LOTE	5
MUEBLES FIJOS DE BAÑO A BASE DE 1 LAVABO Y 1 SANITARIO CON TANQUE, MAGUERAS ALIMENTADORAS DE 1/2" CON LLAVE DE PASO, INCLUYE: MATERIAL, MANO DE OBRA. HERRAMIENTA, EQUIPO Y TODO LO NECESARIO PARA SU CORRECTA EJECUCIÓN	LOTE	1



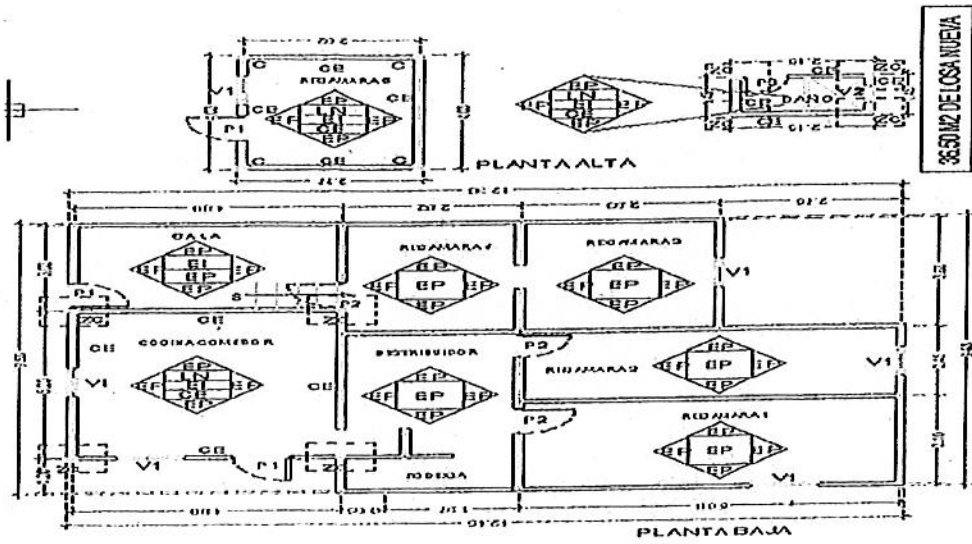

ATENTAMENTE

*[Signature]*  
 OMAR MENDEZ SOTRES  
 REPRESENTANTE LEGAL

*[Signature]*

00000073





M.S. COMERCIALIZADORA E IMPORTADORA SA DE CV  
MUNICIPIO DE SAN PEDRO GARZA GARCÍA, NUEVO LEÓN  
Secretaría de Administración  
Dirección de Adquisiciones

Concurso por Licitación Pública Nacional Presencial N° SA-DA-CL-18/2017  
"Suministro e Instalación de material y puesta en marcha para intervención  
de viviendas del municipio de San Pedro Garza García".

Partida no. 23 "Josefina González Flores".  
Anexo no. 1 "Especificaciones Técnicas"

Domicilio ubicado en Sodío 514, Colonia San Pedro 400

CONCEPTO	UNIDAD	CANTIDAD
ZAPATA AISLADA DE 0.50 X 0.50 X 0.20 MTS. ARMADA CON VARILLA DEL No. 3 @ 20 CMS. EN AMBOS SENTIDOS, CONCRETO F'C: 200 KG/CM <sup>2</sup> HECHO EN OBRA, CIMBRA DE MADERA DE 2DA. INCLUYE: MATERIAL, MANO DE OBRA. HERRAMIENTA, EQUIPO Y TODO LO NECESARIO PARA SU CORRECTA EJECUCIÓN. INCLUYE EXCAVACIÓN Y RELLENO COMPACTADO.	PZA	5.00
DALA O CONTRACIMIENTO DE 0.20 X 0.15 ARMADO CON CASTILLO PREFABRICADO ARME X DE 0.15 X 0.15 CALIBRE 4 - ELECTROSOLDADO DOBLE, CONCRETO F'C:200 KG/CM <sup>2</sup> HECHO EN OBRA, CIMBRA DE MADERA DE PINO DE 2DA. INCLUYE: MATERIAL, MANO DE OBRA. HERRAMIENTA, EQUIPO Y TODO LO NECESARIO PARA SU CORRECTA EJECUCIÓN	M.L.	10.00
PISO FIRME DE 8 CMS. DE ESPESOR DE CONCRETO F'C: 200 KG/CM <sup>2</sup> . HECHO EN OBRA, ACABADO CON LLANA PLANA Y CEMENTO PULIDO, FRONTERA DE MADERA DE PINO DE 2DA. INCLUYE: MATERIAL, MANO DE OBRA. HERRAMIENTA, EQUIPO Y TODO LO NECESARIO PARA SU CORRECTA EJECUCIÓN	M <sup>2</sup>	39.00
COLUMNA DE 0.20 X 0.15 X 3.5 MTS. ARMADA CON CASTILLO PREFABRICADO ARME X DE 0.15 X 0.15 CALIBRE 4 - ELECTROSOLDADO DOBLE, CONCRETO F'C:200 KG/CM <sup>2</sup> HECHO EN OBRA, CIMBRA DE MADERA DE PINO DE 2DA. INCLUYE: MATERIAL, MANO DE OBRA. HERRAMIENTA, EQUIPO Y TODO LO NECESARIO PARA SU CORRECTA EJECUCIÓN	PZA	5.00
MURO DE BLOCK CURADO A VAPOR DE 0.15 X 0.20 X 0.40 MTS. PEGADO CON MORTERO CEMENTO - ARENA 1:4, USO DE NIVEL O PLOMADA OBLIGATORIO, ACABADO MEZCLA CORTADA, INCLUYE: MATERIAL, MANO DE OBRA. HERRAMIENTA, EQUIPO Y TODO LO NECESARIO PARA SU CORRECTA EJECUCIÓN	M <sup>2</sup>	22.00
CERRAMIENTO DE 0.20 X 0.15 MTS. ARMADO CON CASTILLO PREFABRICADO ARME X DE 0.15 X 0.15 CALIBRE 4 - ELECTROSOLDADO DOBLE, CONCRETO F'C:200 KG/CM <sup>2</sup> HECHO EN OBRA, CIMBRA DE MADERA DE PINO DE 2DA. INCLUYE: MATERIAL, MANO DE OBRA. HERRAMIENTA, EQUIPO Y TODO LO NECESARIO PARA	M.L.	10.00



*[Handwritten signatures and stamps]*

SU CORRECTA EJECUCIÓN		
LOSA ALIGERADA HECHA CON EL SISTEMA DE VIGUETA PRETENSADA Y BOVEDILLA DE MORTERO, CONCRETO PREMEZCLADO CON BOMBA O TIRO DIRECTO SEGÚN SEA EL CASO EN CAMA DE COMPRESIÓN Y VIGA PERIMETRAL, CIMBRADO A BASE DE POLIN DE MADERA DE 3" X 3" X 8' DE 2DA. Y FRONTERA DE MADERA DE PINO DE 2DA. INCLUYE: MATERIAL, MANO DE OBRA. HERRAMIENTA, EQUIPO Y TODO LO NECESARIO PARA SU CORRECTA EJECUCIÓN	M <sup>2</sup>	54.22
EMPASTADO DE 5 CMS. DE ESPESOR PROMEDIO SOBRE LOSA PARA DAR PENDIENTES PLUVIALES, HECHO DE MORTERO CEMENTO - ARENA 1:4, ACABADO CON LLANA PLANA Y CEMENTO PULIDO, INCLUYE: MATERIAL, MANO DE OBRA. HERRAMIENTA, EQUIPO Y TODO LO NECESARIO PARA SU CORRECTA EJECUCIÓN	M <sup>2</sup>	54.22
PRETIL DE UNA CARRERA DE BLOCK DEL No. 6 PEGADO CON MORTERO CEMENTO - ARENA 1:4, OBLIGATORIO RELLENAR HUECOS, HACER FILETE PERIMETRAL SOBRE PRETIL, HACER CHAFLAN INTERIOR DE 4" X 4", COLOCAR GARGOLAS DE PVC DE 2" DONDE REQUIERA, INCLUYE: MATERIAL, MANO DE OBRA. HERRAMIENTA, EQUIPO Y TODO LO NECESARIO PARA SU CORRECTA EJECUCIÓN	M.L.	49.29
IMPERMEABILIZANTE ACRILICO 3 AÑOS COLOR BLANCO A DOS MANOS, OBLIGATORIO SELLADOR ACRILICO PRIMARIO, INCLUYE: MATERIAL, MANO DE OBRA. HERRAMIENTA, EQUIPO Y TODO LO NECESARIO PARA SU CORRECTA EJECUCIÓN	M <sup>2</sup>	54.22
INSTALACIÓN ELECTRICA Y DE ILUMINACION, POR CUARTO DEBE INCLUIR LO SIGUIENTE: 1 SALIDA DE CIELO DE CAJA OCTOGONAL DE LAMINA DE ACERO DE 4" Y PORTALAMPARAS DE CERAMICA DE 4", 1 SALIDA DE APAGADOR Y 1 SALIDA DE CONTACTO DE CAJA CHALUPA DE 2" X 4" DE LAMINA DE ACERO, ACCESORIOS MARCA BTICINO MODELO MODUS COLOR BLANCO O SIMILAR. LA VIVIENDA DEBE INCLUIR CENTRO DE CARGA DE 2 SLOTS MARCA IGESA O SIMILAR, 2 PASTILLAS TERMOMAGNETICAS DE 20 AMPS MARCA IGESA O SIMILAR, TODOS LOS TRABAJOS INCLUYEN: MATERIAL, MANO DE OBRA. HERRAMIENTA, EQUIPO Y TODO LO NECESARIO PARA SU CORRECTA EJECUCIÓN	LOTE	1
INSTALACIÓN HIDROSANITARIA - HIDRAULICA PARA 1 BAÑO Y 1 COCINA, HECHA DE TUBERÍA DE PVC DE 4", 2", 1/2" DE DIAMETRO, INCLUYE: MATERIAL, MANO DE OBRA. HERRAMIENTA, EQUIPO Y TODO LO NECESARIO PARA SU CORRECTA EJECUCIÓN	LOTE	1
ESTUCO EN CAPAS DE 3MM EN MUROS INTERIORES Y EXTERIORES Y CIELO COLOR BLANCO, INCLUYE: MATERIAL, MANO DE OBRA. HERRAMIENTA, EQUIPO Y TODO LO NECESARIO PARA SU CORRECTA EJECUCIÓN	M <sup>2</sup>	200.00
PINTURA ACRILICA MARCA BEREL O SIMILAR DE 5 AÑOS EN MUROS INTERIORES Y EXTERIORES, INCLUYE: MATERIAL, MANO DE OBRA. HERRAMIENTA, EQUIPO Y TODO LO NECESARIO PARA SU CORRECTA EJECUCIÓN	M <sup>2</sup>	220.00
2 VENTANAS HECHAS DE PERFIL DE 1.5" DE ALUMINIO COLOR BLANCO O NATURAL Y CRISTAL TRANSPARENTE DE 3MM. 2 PUERTAS INTERIORES DE MADERA DE TAMBOR DE COLOR NATURAL O CHOCOLATE DE 0.90 - 0.70 MTS. X 2.13 MTS SEGUN EL CASO, 1 PUERTA EXTERIOR DE MULTIPANEL COLOR BLANCO DE 0.90 X 2.13 MTS. INCLUYE: MATERIAL, MANO DE OBRA. HERRAMIENTA, EQUIPO Y TODO LO NECESARIO PARA SU CORRECTA EJECUCIÓN	LOTE	6



MUEBLES FIJOS DE BAÑO A BASE DE 1 LAVABO Y 1 SANITARIO CON TANQUE, MAGUERAS ALIMENTADORAS DE 1/2" CON LLAVE DE PASO, INCLUYE: MATERIAL, MANO DE OBRA. HERRAMIENTA, EQUIPO Y TODO LO NECESARIO PARA SU CORRECTA EJECUCIÓN

LOTE

1

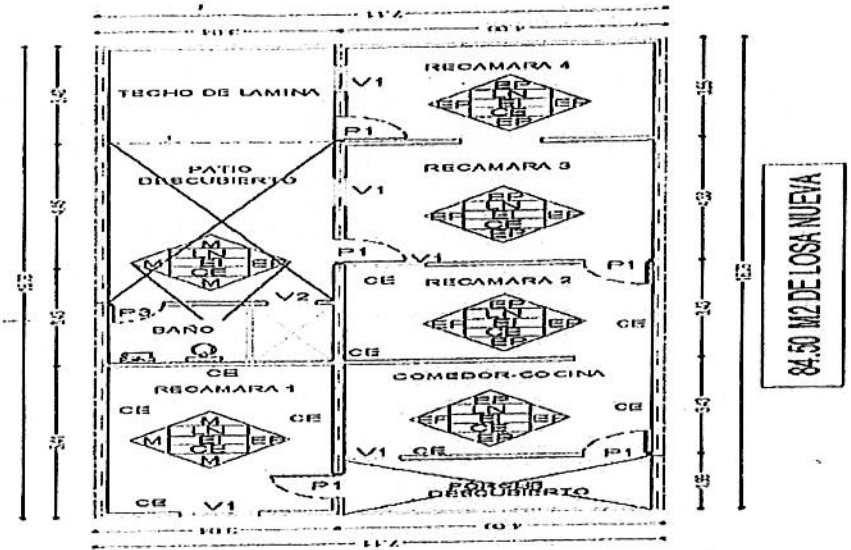

PLANTA BAJA

ATENTAMENTE

OMAR MENDEZ SOTRES  
REPRESENTANTE LEGAL



DIRECCIÓN GENERAL DE ASUNTOS JURÍDICOS

00000082



M.S. COMERCIALIZADORA E IMPORTADORA SA DE CV

MUNICIPIO DE SAN PEDRO GARZA GARCÍA, NUEVO LEÓN  
 Secretaría de Administración  
 Dirección de Adquisiciones

Concurso por Licitación Pública Nacional Presencial N° SA-DA-CL-18/2017  
 "Suministro e instalación de material y puesta en marcha para intervención  
 de viviendas del municipio de San Pedro Garza García".

Partida no. 24 "Ma de los Ángeles Ramírez Ortiz".  
 Anexo no. 1 "Especificaciones Técnicas"

Domicilio ubicado en Plata 137, Colonia San Pedro 400

CONCEPTO	UNIDAD	CANTIDAD
ZAPATA AISLADA DE 0.50 X 0.50 X 0.20 MTS. ARMADA CON VARILLA DEL No. 3 @ 20 CMS. EN AMBOS SENTIDOS, CONCRETO F'C: 200 KG/CM <sup>2</sup> HECHO EN OBRA, CIMBRA DE MADERA DE 2DA. INCLUYE: MATERIAL, MANO DE OBRA. HERRAMIENTA, EQUIPO Y TODO LO NECESARIO PARA SU CORRECTA EJECUCIÓN. INCLUYE EXCAVACIÓN Y RELLENO COMPACTADO.	PZA	8.00
DALA O CONTRACIMIENTO DE 0.20 X 0.15 ARMADO CON CASTILLO PREFABRICADO ARMEX DE 0.15 X 0.15 CALIBRE 4 - ELECTROSOLDADO DOBLE, CONCRETO F'C:200 KG/CM <sup>2</sup> HECHO EN OBRA, CIMBRA DE MADERA DE PINO DE 2DA. INCLUYE: MATERIAL, MANO DE OBRA. HERRAMIENTA, EQUIPO Y TODO LO NECESARIO PARA SU CORRECTA EJECUCIÓN	M.L.	10.35
PISO FIRME DE 8 CMS. DE ESPESOR DE CONCRETO F'C: 200 KG/CM <sup>2</sup> . HECHO EN OBRA, ACABADO CON LLANA PLANA Y CEMENTO PULIDO, FRONTERA DE MADERA DE PINO DE 2DA. INCLUYE: MATERIAL, MANO DE OBRA. HERRAMIENTA, EQUIPO Y TODO LO NECESARIO PARA SU CORRECTA EJECUCIÓN	M <sup>2</sup>	0.00
COLUMNA DE 0.20 X 0.15 X 3.5 MTS. ARMADA CON CASTILLO PREFABRICADO ARMEX DE 0.15 X 0.15 CALIBRE 4 - ELECTROSOLDADO DOBLE, CONCRETO F'C:200 KG/CM <sup>2</sup> HECHO EN OBRA, CIMBRA DE MADERA DE PINO DE 2DA. INCLUYE: MATERIAL, MANO DE OBRA. HERRAMIENTA, EQUIPO Y TODO LO NECESARIO PARA SU CORRECTA EJECUCIÓN	PZA	8.00
MURO DE BLOCK CURADO A VAPOR DE 0.15 X 0.20 X 0.40 MTS. PEGADO CON MORTERO CEMENTO - ARENA 1:4, USO DE NIVEL O PLOMADA OBLIGATORIO, ACABADO MEZCLA CORTADA, INCLUYE: MATERIAL, MANO DE OBRA. HERRAMIENTA, EQUIPO Y TODO LO NECESARIO PARA SU CORRECTA EJECUCIÓN	M <sup>2</sup>	20.00
CERRAMIENTO DE 0.20 X 0.15 MTS. ARMADO CON CASTILLO PREFABRICADO ARMEX DE 0.15 X 0.15 CALIBRE 4 - ELECTROSOLDADO DOBLE, CONCRETO F'C:200 KG/CM <sup>2</sup> HECHO EN OBRA, CIMBRA DE MADERA DE PINO DE 2DA. INCLUYE: MATERIAL, MANO DE OBRA. HERRAMIENTA, EQUIPO Y TODO LO NECESARIO PARA SU CORRECTA EJECUCIÓN	M.L.	35.00



00000083



LOSA ALIGERADA HECHA CON EL SISTEMA DE VIGUETA PRETENSADA Y BOVEDILLA DE MORTERO, CONCRETO PREMEZCLADO CON BOMBA O TIRO DIRECTO SEGÚN SEA EL CASO EN CAMA DE COMPRESIÓN Y VIGA PERIMETRAL, CIMBRADO A BASE DE POLIN DE MADERA DE 3" X 3" X 8' DE 2DA. Y FRONTERA DE MADERA DE PINO DE 2DA. INCLUYE: MATERIAL, MANO DE OBRA, HERRAMIENTA, EQUIPO Y TODO LO NECESARIO PARA SU CORRECTA EJECUCIÓN	M <sup>2</sup>	48.00
EMPASTADO DE 5 CMS. DE ESPESOR PROMEDIO SOBRE LOSA PARA DAR PENDIENTES PLUVIALES, HECHO DE MORTERO CEMENTO - ARENA 1:4, ACABADO CON LLANA PLANA Y CEMENTO PULIDO, INCLUYE: MATERIAL, MANO DE OBRA, HERRAMIENTA, EQUIPO Y TODO LO NECESARIO PARA SU CORRECTA EJECUCIÓN	M <sup>2</sup>	48.00
PRETEL DE UNA CARRERA DE BLOCK DEL No. 6 PEGADO CON MORTERO CEMENTO - ARENA 1:4, OBLIGATORIO RELLENAR HUECOS, HACER FILETE PERIMETRAL SOBRE PRETEL, HACER CHAFLAN INTERIOR DE 4" X 4", COLOCAR GARGOLAS DE PVC DE 2" DONDE REQUIERA, INCLUYE: MATERIAL, MANO DE OBRA, HERRAMIENTA, EQUIPO Y TODO LO NECESARIO PARA SU CORRECTA EJECUCIÓN	M.L.	43.50
IMPERMEABILIZANTE ACRILICO 3 AÑOS COLOR BLANCO A DOS MANOS, OBLIGATORIO SELLADOR ACRILICO PRIMARIO, INCLUYE: MATERIAL, MANO DE OBRA, HERRAMIENTA, EQUIPO Y TODO LO NECESARIO PARA SU CORRECTA EJECUCIÓN	M <sup>2</sup>	48.00
INSTALACIÓN ELECTRICA Y DE ILUMINACION, POR CUARTO DEBE INCLUIR LO SIGUIENTE: 1 SALIDA DE CIELO DE CAJA OCTOGONAL DE LAMINA DE ACERO DE 4" Y PORTALAMPARAS DE CERAMICA DE 4", 1 SALIDA DE APAGADOR Y 1 SALIDA DE CONTACTO DE CAJA CHALUPA DE 2" X 4" DE LAMINA DE ACERO, ACCESORIOS MARCA BTICINO MODELO MODUS COLOR BLANCO O SIMILAR. LA VIVIENDA DEBE INCLUIR CENTRO DE CARGA DE 2 SLOTS MARCA IGESA O SIMILAR, 2 PASTILLAS TERMOMAGNETICAS DE 20 AMPS MARCA IGESA O SIMILAR, TODOS LOS TRABAJOS INCLUYEN: MATERIAL, MANO DE OBRA, HERRAMIENTA, EQUIPO Y TODO LO NECESARIO PARA SU CORRECTA EJECUCIÓN	LOTE	1
INSTALACIÓN HIDROSANITARIA - HIDRAULICA PARA 1 BAÑO Y 1 COCINA, HECHA DE TUBERÍA DE PVC DE 4", 2", 1/2" DE DIAMETRO, INCLUYE: MATERIAL, MANO DE OBRA, HERRAMIENTA, EQUIPO Y TODO LO NECESARIO PARA SU CORRECTA EJECUCIÓN	LOTE	0
ESTUCO EN CAPAS DE 3MM EN MUROS INTERIORES Y EXTERIORES Y CIELO COLOR BLANCO, INCLUYE: MATERIAL, MANO DE OBRA, HERRAMIENTA, EQUIPO Y TODO LO NECESARIO PARA SU CORRECTA EJECUCIÓN	M <sup>2</sup>	200.00
PINTURA ACRILICA MARCA BEREL O SIMILAR DE 5 AÑOS EN MUROS INTERIORES Y EXTERIORES, INCLUYE: MATERIAL, MANO DE OBRA, HERRAMIENTA, EQUIPO Y TODO LO NECESARIO PARA SU CORRECTA EJECUCIÓN	M <sup>2</sup>	250.00
2 VENTANAS HECHAS DE PERFIL DE 1.5" DE ALUMINIO COLOR BLANCO O NATURAL Y CRISTAL TRANSPARENTE DE 3MM. 2 PUERTAS INTERIORES DE MADERA DE TAMBOR DE COLOR NATURAL O CHOCOLATE DE 0.90 - 0.70 MTS. X 2.13 MTS SEGUN EL CASO, 1 PUERTA EXTERIOR DE MULTIPANEL COLOR BLANCO DE 0.90 X 2.13 MTS. INCLUYE: MATERIAL, MANO DE OBRA, HERRAMIENTA, EQUIPO Y TODO LO NECESARIO PARA SU CORRECTA EJECUCIÓN	LOTE	5
MUEBLES FIJOS DE BAÑO A BASE DE 1 LAVABO Y 1 SANITARIO CON TANQUE, MAGUERAS ALIMENTADORAS DE 1/2" CON LLAVE DE PASO, INCLUYE: MATERIAL, MANO DE OBRA, HERRAMIENTA, EQUIPO Y TODO LO NECESARIO PARA SU CORRECTA EJECUCIÓN	LOTE	1



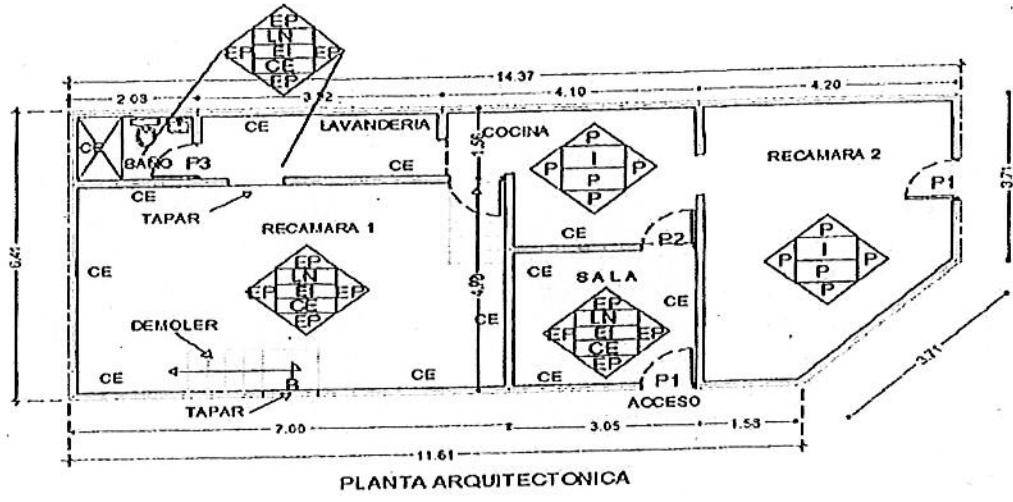

**ATENTAMENTE**

  
 \_\_\_\_\_  
**OMAR MENDEZ SOTRES**  
**REPRESENTANTE LEGAL**

*Handwritten signature*



DIRECCIÓN GENERAL DE ASUNTOS JURÍDICOS

00000085



M.S. COMERCIALIZADORA E IMPORTADORA SA DE CV

MUNICIPIO DE SAN PEDRO GARZA GARCÍA, NUEVO LEÓN  
Secretaría de Administración  
Dirección de Adquisiciones

Concurso por Licitación Pública Nacional Presencial N° SA-DA-CL-18/2017  
"Suministro e instalación de material y puesta en marcha para intervención  
de viviendas del municipio de San Pedro Garza García".

Partida no. 25 "Ana María Gutiérrez Sánchez".  
Anexo no. 1 "Especificaciones Técnicas"

Domicilio ubicado en Prolongación Riolita 626, Colonia San Pedro 400

CONCEPTO	UNIDAD	CANTIDAD
ZAPATA AISLADA DE 0.50 X 0.50 X 0.20 MTS. ARMADA CON VARILLA DEL No. 3 @ 20 CMS. EN AMBOS SENTIDOS, CONCRETO F'C: 200 KG/CM <sup>2</sup> HECHO EN OBRA, CIMBRA DE MADERA DE 2DA. INCLUYE: MATERIAL, MANO DE OBRA. HERRAMIENTA, EQUIPO Y TODO LO NECESARIO PARA SU CORRECTA EJECUCIÓN. INCLUYE EXCAVACIÓN Y RELLENO COMPACTADO.	PZA	6.00
DALA O CONTRACIMIENTO DE 0.20 X 0.15 ARMADO CON CASTILLO PREFABRICADO ARME X DE 0.15 X 0.15 CALIBRE 4 - ELECTROSOLDADO DOBLE, CONCRETO F'C:200 KG/CM <sup>2</sup> HECHO EN OBRA, CIMBRA DE MADERA DE PINO DE 2DA. INCLUYE: MATERIAL, MANO DE OBRA. HERRAMIENTA, EQUIPO Y TODO LO NECESARIO PARA SU CORRECTA EJECUCIÓN	M.L.	30.00
PISO FIRME DE 8 CMS. DE ESPESOR DE CONCRETO F'C: 200 KG/CM <sup>2</sup> . HECHO EN OBRA, ACABADO CON LLANA PLANA Y CEMENTO PULIDO, FRONTERA DE MADERA DE PINO DE 2DA. INCLUYE: MATERIAL, MANO DE OBRA. HERRAMIENTA, EQUIPO Y TODO LO NECESARIO PARA SU CORRECTA EJECUCIÓN	M <sup>2</sup>	25.00
COLUMNA DE 0.20 X 0.15 X 3.5 MTS. ARMADA CON CASTILLO PREFABRICADO ARME X DE 0.15 X 0.15 CALIBRE 4 - ELECTROSOLDADO DOBLE, CONCRETO F'C:200 KG/CM <sup>2</sup> HECHO EN OBRA, CIMBRA DE MADERA DE PINO DE 2DA. INCLUYE: MATERIAL, MANO DE OBRA. HERRAMIENTA, EQUIPO Y TODO LO NECESARIO PARA SU CORRECTA EJECUCIÓN	PZA	6.00
MURO DE BLOCK CURADO A VAPOR DE 0.15 X 0.20 X 0.40 MTS. PEGADO CON MORTERO CEMENTO - ARENA 1:4, USO DE NIVEL O PLOMADA OBLIGATORIO, ACABADO MEZCLA CORTADA, INCLUYE: MATERIAL, MANO DE OBRA. HERRAMIENTA, EQUIPO Y TODO LO NECESARIO PARA SU CORRECTA EJECUCIÓN	M <sup>2</sup>	39.00
CERRAMIENTO DE 0.20 X 0.15 MTS. ARMADO CON CASTILLO PREFABRICADO ARME X DE 0.15 X 0.15 CALIBRE 4 - ELECTROSOLDADO DOBLE, CONCRETO F'C:200 KG/CM <sup>2</sup> HECHO EN OBRA, CIMBRA DE MADERA DE PINO DE 2DA. INCLUYE: MATERIAL, MANO DE OBRA. HERRAMIENTA, EQUIPO Y TODO LO NECESARIO PARA SU CORRECTA EJECUCIÓN	M.L.	30.00



DIRECCIÓN GENERAL DE  
ASUNTOS JURÍDICOS

*[Handwritten signatures and stamps]*  
00000086

<p>LOSA ALIGERADA HECHA CON EL SISTEMA DE VIGUETA PRETENSADA Y BOVEDILLA DE MORTERO, CONCRETO PREMEZCLADO CON BOMBA O TIRO DIRECTO SEGÚN SEA EL CASO EN CAMA DE COMPRESIÓN Y VIGA PERIMETRAL, CIMBRADO A BASE DE POLIN DE MADERA DE 3" X 3" X 8' DE 2DA. Y FRONTERA DE MADERA DE PINO DE 2DA. INCLUYE: MATERIAL, MANO DE OBRA. HERRAMIENTA, EQUIPO Y TODO LO NECESARIO PARA SU CORRECTA EJECUCIÓN</p>	M <sup>2</sup>	25.00
<p>EMPASTADO DE 5 CMS. DE ESPESOR PROMEDIO SOBRE LOSA PARA DAR PENDIENTES PLUVIALES, HECHO DE MORTERO CEMENTO - ARENA 1:4, ACABADO CON LLANA PLANA Y CEMENTO PULIDO, INCLUYE: MATERIAL, MANO DE OBRA. HERRAMIENTA, EQUIPO Y TODO LO NECESARIO PARA SU CORRECTA EJECUCIÓN</p>	M <sup>2</sup>	25.00
<p>PRETEL DE UNA CARRERA DE BLOCK DEL No. 6 PEGADO CON MORTERO CEMENTO - ARENA 1:4, OBLIGATORIO RELLENAR HUECOS, HACER FILETE PERIMETRAL SOBRE PRETEL, HACER CHAFLAN INTERIOR DE 4" X 4", COLOCAR GARGOLAS DE PVC DE 2" DONDE REQUIERA, INCLUYE: MATERIAL, MANO DE OBRA. HERRAMIENTA, EQUIPO Y TODO LO NECESARIO PARA SU CORRECTA EJECUCIÓN</p>	M.L.	50.00
<p>IMPERMEABILIZANTE ACRILICO 3 AÑOS COLOR BLANCO A DOS MANOS, OBLIGATORIO SELLADOR ACRILICO PRIMARIO, INCLUYE: MATERIAL, MANO DE OBRA. HERRAMIENTA, EQUIPO Y TODO LO NECESARIO PARA SU CORRECTA EJECUCIÓN</p>	M <sup>2</sup>	109.00
<p>INSTALACIÓN ELECTRICA Y DE ILUMINACION, POR CUARTO DEBE INCLUIR LO SIGUIENTE: 1 SALIDA DE CIELO DE CAJA OCTOGONAL DE LAMINA DE ACERO DE 4" Y PORTALAMPARAS DE CERAMICA DE 4", 1 SALIDA DE APAGADOR Y 1 SALIDA DE CONTACTO DE CAJA CHALUPA DE 2" X 4" DE LAMINA DE ACERO, ACCESORIOS MARCA BTICINO MODELO MODUS COLOR BLANCO O SIMILAR. LA VIVIENDA DEBE INCLUIR CENTRO DE CARGA DE 2 SLOTS MARCA IGESA O SIMILAR, 2 PASTILLAS TERMOMAGNETICAS DE 20 AMPS MARCA IGESA O SIMILAR, TODOS LOS TRABAJOS INCLUYEN: MATERIAL, MANO DE OBRA. HERRAMIENTA, EQUIPO Y TODO LO NECESARIO PARA SU CORRECTA EJECUCIÓN</p>	LOTE	1
<p>INSTALACIÓN HIDROSANITARIA - HIDRAULICA PARA 1 BAÑO Y 1 COCINA, HECHA DE TUBERÍA DE PVC DE 4", 2", 1/2" DE DIAMETRO, INCLUYE: MATERIAL, MANO DE OBRA. HERRAMIENTA, EQUIPO Y TODO LO NECESARIO PARA SU CORRECTA EJECUCIÓN</p>	LOTE	1
<p>ESTUCO EN CAPAS DE 3MM EN MUROS INTERIORES Y EXTERIORES Y CIELO COLOR BLANCO, INCLUYE: MATERIAL, MANO DE OBRA. HERRAMIENTA, EQUIPO Y TODO LO NECESARIO PARA SU CORRECTA EJECUCIÓN</p>	M <sup>2</sup>	400.00
<p>PINTURA ACRÍLICA MARCA BEREL O SIMILAR DE 5 AÑOS EN MUROS INTERIORES Y EXTERIORES, INCLUYE: MATERIAL, MANO DE OBRA. HERRAMIENTA, EQUIPO Y TODO LO NECESARIO PARA SU CORRECTA EJECUCIÓN</p>	M <sup>2</sup>	400.00
<p>2 VENTANAS HECHAS DE PERFIL DE 1.5" DE ALUMINIO COLOR BLANCO O NATURAL Y CRISTAL TRANSPARENTE DE 3MM. 2 PUERTAS INTERIORES DE MADERA DE TAMBOR DE COLOR NATURAL O CHOCOLATE DE 0.90 - 0.70 MTS. X 2.13 MTS SEGUN EL CASO, 1 PUERTA EXTERIOR DE MULTIPANEL COLOR BLANCO DE 0.90 X 2.13 MTS. INCLUYE: MATERIAL, MANO DE OBRA. HERRAMIENTA, EQUIPO Y TODO LO NECESARIO PARA SU CORRECTA EJECUCIÓN</p>	LOTE	5
<p>MUEBLES FIJOS DE BAÑO A BASE DE 1 LAVABO Y 1 SANITARIO CON TANQUE, MAGUERAS ALIMENTADORAS DE 1/2" CON LLAVE DE PASO, INCLUYE: MATERIAL, MANO DE OBRA. HERRAMIENTA, EQUIPO Y TODO LO NECESARIO PARA SU CORRECTA EJECUCIÓN</p>	LOTE	1



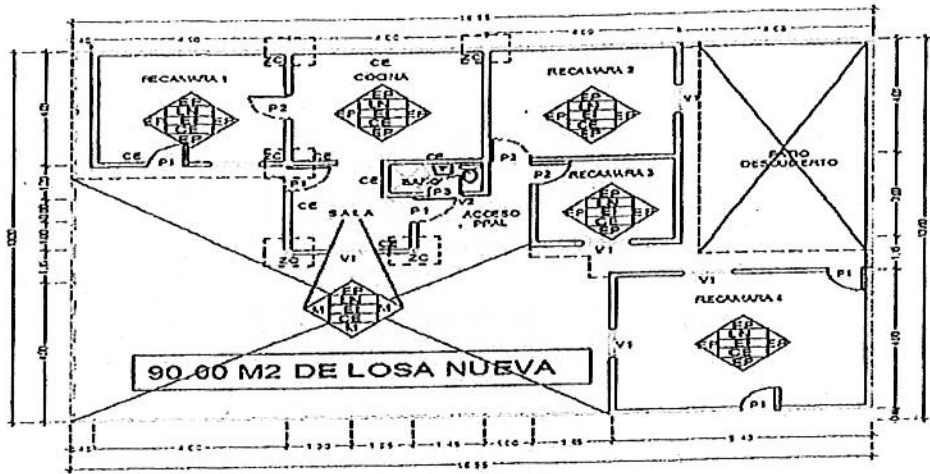

ATENTAMENTE

*[Handwritten Signature]*  
 OMAR MENDEZ SOTRES  
 REPRESENTANTE LEGAL

*[Handwritten Signature]*

00000038





M.S. COMERCIALIZADORA E IMPORTADORA SA DE CV

MUNICIPIO DE SAN PEDRO GARZA GARCÍA, NUEVO LEÓN  
Secretaría de Administración  
Dirección de Adquisiciones

Concurso por Licitación Pública Nacional Presencial N° SA-DA-CL-18/2017  
"Suministro e instalación de material y puesta en marcha para intervención  
de viviendas del municipio de San Pedro Garza García".

Partida no. 26 "Catalina López Ordoñez".  
Anexo no. 1 "Especificaciones Técnicas"

Domicilio ubicado en Magnesio 715, Colonia San Pedro 400

CONCEPTO	UNIDAD	CANTIDAD
ZAPATA AISLADA DE 0.50 X 0.50 X 0.20 MTS. ARMADA CON VARILLA DEL No. 3 @ 20 CMS. EN AMBOS SENTIDOS, CONCRETO F'C: 200 KG/CM <sup>2</sup> HECHO EN OBRA, CIMBRA DE MADERA DE 2DA. INCLUYE: MATERIAL, MANO DE OBRA. HERRAMIENTA, EQUIPO Y TODO LO NECESARIO PARA SU CORRECTA EJECUCIÓN. INCLUYE EXCAVACIÓN Y RELLENO COMPACTADO.	PZA	4.00
DALA O CONTRACIMIENTO DE 0.20 X 0.15 ARMADO CON CASTILLO PREFABRICADO ARMEX DE 0.15 X 0.15 CALIBRE 4 - ELECTROSOLDADO DOBLE, CONCRETO F'C:200 KG/CM <sup>2</sup> HECHO EN OBRA, CIMBRA DE MADERA DE PINO DE 2DA. INCLUYE: MATERIAL, MANO DE OBRA. HERRAMIENTA, EQUIPO Y TODO LO NECESARIO PARA SU CORRECTA EJECUCIÓN	M.L.	18.00
PISO FIRME DE 8 CMS. DE ESPESOR DE CONCRETO F'C: 200 KG/CM <sup>2</sup> . HECHO EN OBRA, ACABADO CON LLANA PLANA Y CEMENTO PULIDO, FRONTERA DE MADERA DE PINO DE 2DA. INCLUYE: MATERIAL, MANO DE OBRA. HERRAMIENTA, EQUIPO Y TODO LO NECESARIO PARA SU CORRECTA EJECUCIÓN	M <sup>2</sup>	18.50
COLUMNA DE 0.20 X 0.15 X 3.5 MTS. ARMADA CON CASTILLO PREFABRICADO ARMEX DE 0.15 X 0.15 CALIBRE 4 - ELECTROSOLDADO DOBLE, CONCRETO F'C:200 KG/CM <sup>2</sup> HECHO EN OBRA, CIMBRA DE MADERA DE PINO DE 2DA. INCLUYE: MATERIAL, MANO DE OBRA. HERRAMIENTA, EQUIPO Y TODO LO NECESARIO PARA SU CORRECTA EJECUCIÓN	PZA	4.00
MURO DE BLOCK CURADO A VAPOR DE 0.15 X 0.20 X 0.40 MTS. PEGADO CON MORTERO CEMENTO - ARENA 1:4, USO DE NIVEL O PLOMADA OBLIGATORIO, ACABADO MEZCLA CORTADA, INCLUYE: MATERIAL, MANO DE OBRA. HERRAMIENTA, EQUIPO Y TODO LO NECESARIO PARA SU CORRECTA EJECUCIÓN	M <sup>2</sup>	18.50
CERRAMIENTO DE 0.20 X 0.15 MTS. ARMADO CON CASTILLO PREFABRICADO ARMEX DE 0.15 X 0.15 CALIBRE 4 - ELECTROSOLDADO DOBLE, CONCRETO F'C:200 KG/CM <sup>2</sup> HECHO EN OBRA, CIMBRA DE MADERA DE PINO DE 2DA. INCLUYE: MATERIAL, MANO DE OBRA. HERRAMIENTA, EQUIPO Y TODO LO NECESARIO PARA	M.L.	18.00

SU CORRECTA EJECUCIÓN		
LOSA ALIGERADA HECHA CON EL SISTEMA DE VIGUETA PRETENSADA Y BOVEDILLA DE MORTERO, CONCRETO PREMEZCLADO CON BOMBA O TIRO DIRECTO SEGÚN SEA EL CASO EN CAMA DE COMPRESIÓN Y VIGA PERIMETRAL, CIMBRADO A BASE DE POLIN DE MADERA DE 3" X 3" X 8' DE 2DA. Y FRONTERA DE MADERA DE PINO DE 2DA. INCLUYE: MATERIAL, MANO DE OBRA. HERRAMIENTA, EQUIPO Y TODO LO NECESARIO PARA SU CORRECTA EJECUCIÓN	M <sup>2</sup>	18.60
EMPASTADO DE 5 CMS. DE ESPESOR PROMEDIO SOBRE LOSA PARA DAR PENDIENTES PLUVIALES, HECHO DE MORTERO CEMENTO - ARENA 1:4, ACABADO CON LLANA PLANA Y CEMENTO PULIDO, INCLUYE: MATERIAL, MANO DE OBRA. HERRAMIENTA, EQUIPO Y TODO LO NECESARIO PARA SU CORRECTA EJECUCIÓN	M <sup>2</sup>	18.60
PRETIL DE UNA CARRERA DE BLOCK DEL No. 6 PEGADO CON MORTERO CEMENTO - ARENA 1:4, OBLIGATORIO RELLENAR HUECOS, HACER FILETE PERIMETRAL SOBRE PRETIL, HACER CHAFLAN INTERIOR DE 4" X 4", COLOCAR GARGOLAS DE PVC DE 2" DONDE REQUIERA, INCLUYE: MATERIAL, MANO DE OBRA. HERRAMIENTA, EQUIPO Y TODO LO NECESARIO PARA SU CORRECTA EJECUCIÓN	M.L.	16.91
IMPERMEABILIZANTE ACRILICO 3 AÑOS COLOR BLANCO A DOS MANOS, OBLIGATORIO SELLADOR ACRILICO PRIMARIO, INCLUYE: MATERIAL, MANO DE OBRA. HERRAMIENTA, EQUIPO Y TODO LO NECESARIO PARA SU CORRECTA EJECUCIÓN	M <sup>2</sup>	68.50
INSTALACIÓN ELECTRICA Y DE ILUMINACION, POR CUARTO DEBE INCLUIR LO SIGUIENTE: 1 SALIDA DE CIELO DE CAJA OCTOGONAL DE LAMINA DE ACERO DE 4" Y PORTALAMPARAS DE CERAMICA DE 4", 1 SALIDA DE APAGADOR Y 1 SALIDA DE CONTACTO DE CAJA CHALUPA DE 2" X 4" DE LAMINA DE ACERO, ACCESORIOS MARCA BTICINO MODELO MODUS COLOR BLANCO O SIMILAR. LA VIVIENDA DEBE INCLUIR CENTRO DE CARGA DE 2 SLOTS MARCA IGESA O SIMILAR, 2 PASTILLAS TERMOMAGNETICAS DE 20 AMPS MARCA IGESA O SIMILAR, TODOS LOS TRABAJOS INCLUYEN: MATERIAL, MANO DE OBRA. HERRAMIENTA, EQUIPO Y TODO LO NECESARIO PARA SU CORRECTA EJECUCIÓN	LOTE	1
INSTALACIÓN HIDROSANITARIA - HIDRAULICA PARA 1 BAÑO Y 1 COCINA, HECHA DE TUBERÍA DE PVC DE 4", 2", 1/2" DE DIAMETRO, INCLUYE: MATERIAL, MANO DE OBRA. HERRAMIENTA, EQUIPO Y TODO LO NECESARIO PARA SU CORRECTA EJECUCIÓN	LOTE	1
ESTUCO EN CAPAS DE 3MM EN MUROS INTERIORES Y EXTERIORES Y CIELO COLOR BLANCO, INCLUYE: MATERIAL, MANO DE OBRA. HERRAMIENTA, EQUIPO Y TODO LO NECESARIO PARA SU CORRECTA EJECUCIÓN	M <sup>2</sup>	120.00
PINTURA ACRÍLICA MARCA BEREL O SIMILAR DE 5 AÑOS EN MUROS INTERIORES Y EXTERIORES, INCLUYE: MATERIAL, MANO DE OBRA. HERRAMIENTA, EQUIPO Y TODO LO NECESARIO PARA SU CORRECTA EJECUCIÓN	M <sup>2</sup>	120.00
2 VENTANAS HECHAS DE PERFIL DE 1.5" DE ALUMINIO COLOR BLANCO O NATURAL Y CRISTAL TRANSPARENTE DE 3MM. 2 PUERTAS INTERIORES DE MADERA DE TAMBOR DE COLOR NATURAL O CHOCOLATE DE 0.90 - 0.70 MTS. X 2.13 MTS SEGUN EL CASO, 1 PUERTA EXTERIOR DE MULTIPANEL COLOR BLANCO DE 0.90 X 2.13 MTS. INCLUYE: MATERIAL, MANO DE OBRA. HERRAMIENTA, EQUIPO Y TODO LO NECESARIO PARA SU CORRECTA EJECUCIÓN	LOTE	6



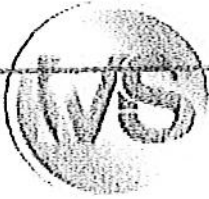

Total	\$127,866
-------	-----------

15/09/2015

ATENTAMENTE

  
Omar mendez sotres

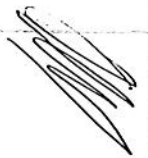



DIRECCIÓN GENERAL DE  
ASUNTOS JURÍDICOS

00000091





M.S. COMERCIALIZADORA E IMPORTADORA SA DE CV

MUNICIPIO DE SAN PEDRO GARZA GARCÍA, NUEVO LEÓN  
Secretaría de Administración  
Dirección de Adquisiciones

Concurso por Licitación Pública Nacional Presencial N° SA-DA-CL-18/2017  
"Suministro e instalación de material y puesta en marcha para intervención  
de viviendas del municipio de San Pedro Garza García".

Partida no. 27 "Laura Hernández Galván".  
Anexo no. 1 "Especificaciones Técnicas"

Domicilio ubicado en 16 de Septiembre # 133, Colonia Barrancas.

CONCEPTO	UNIDAD	CANTIDAD
ZAPATA AISLADA DE 0.50 X 0.50 X 0.20 MTS. ARMADA CON VARILLA DEL No. 3 @ 20 CMS. EN AMBOS SENTIDOS, CONCRETO F'C: 200 KG/CM <sup>2</sup> HECHO EN OBRA, CIMBRA DE MADERA DE 2DA. INCLUYE: MATERIAL, MANO DE OBRA. HERRAMIENTA, EQUIPO Y TODO LO NECESARIO PARA SU CORRECTA EJECUCIÓN. INCLUYE EXCAVACIÓN Y RELLENO COMPACTADO.	PZA	9.00
DALA O CONTRACIMIENTO DE 0.20 X 0.15 ARMADO CON CASTILLO PREFABRICADO ARMEX DE 0.15 X 0.15 CALIBRE 4 - ELECTROSOLDADO DOBLE, CONCRETO F'C:200 KG/CM <sup>2</sup> HECHO EN OBRA, CIMBRA DE MADERA DE PINO DE 2DA. INCLUYE: MATERIAL, MANO DE OBRA. HERRAMIENTA, EQUIPO Y TODO LO NECESARIO PARA SU CORRECTA EJECUCIÓN	M.L.	48.00
PISO FIRME DE 8 CMS. DE ESPESOR DE CONCRETO F'C: 200 KG/CM <sup>2</sup> . HECHO EN OBRA, ACABADO CON LLANA PLANA Y CEMENTO PULIDO, FRONTERA DE MADERA DE PINO DE 2DA. INCLUYE: MATERIAL, MANO DE OBRA. HERRAMIENTA, EQUIPO Y TODO LO NECESARIO PARA SU CORRECTA EJECUCIÓN	M <sup>2</sup>	0.00
COLUMNA DE 0.20 X 0.15 X 3.5 MTS. ARMADA CON CASTILLO PREFABRICADO ARMEX DE 0.15 X 0.15 CALIBRE 4 - ELECTROSOLDADO DOBLE, CONCRETO F'C:200 KG/CM <sup>2</sup> HECHO EN OBRA, CIMBRA DE MADERA DE PINO DE 2DA. INCLUYE: MATERIAL, MANO DE OBRA. HERRAMIENTA, EQUIPO Y TODO LO NECESARIO PARA SU CORRECTA EJECUCIÓN	PZA	9.00
MURO DE BLOCK CURADO A VAPOR DE 0.15 X 0.20 X 0.40 MTS. PEGADO CON MORTERO CEMENTO - ARENA 1:4, USO DE NIVEL O PLOMADA OBLIGATORIO, ACABADO MEZCLA CORTADA, INCLUYE: MATERIAL, MANO DE OBRA. HERRAMIENTA, EQUIPO Y TODO LO NECESARIO PARA SU CORRECTA EJECUCIÓN	M <sup>2</sup>	0.00
CERRAMIENTO DE 0.20 X 0.15 MTS. ARMADO CON CASTILLO PREFABRICADO ARMEX DE 0.15 X 0.15 CALIBRE 4 - ELECTROSOLDADO DOBLE, CONCRETO F'C:200 KG/CM <sup>2</sup> HECHO EN OBRA, CIMBRA DE MADERA DE PINO DE 2DA.	M.L.	48.00



Handwritten signatures and stamps at the bottom of the page, including a circular stamp with the number 00000092.

INCLUYE: MATERIAL, MANO DE OBRA. HERRAMIENTA, EQUIPO Y TODO LO NECESARIO PARA SU CORRECTA EJECUCIÓN		
LOSA ALIGERADA HECHA CON EL SISTEMA DE VIGUETA PRETENSADA Y BOVEDILLA DE MORTERO, CONCRETO PREMEZCLADO CON BOMBA O TIRO DIRECTO SEGÚN SEA EL CASO EN CAMA DE COMPRESIÓN Y VIGA PERIMETRAL, CIMBRADO A BASE DE POLIN DE MADERA DE 3" X 3" X 8' DE 2DA. Y FRONTERA DE MADERA DE PINO DE 2DA. INCLUYE: MATERIAL, MANO DE OBRA. HERRAMIENTA, EQUIPO Y TODO LO NECESARIO PARA SU CORRECTA EJECUCIÓN	M <sup>2</sup>	60.00
EMPASTADO DE 5 CMS. DE ESPESOR PROMEDIO SOBRE LOSA PARA DAR PENDIENTES PLUVIALES, HECHO DE MORTERO CEMENTO - ARENA 1:4, ACABADO CON LLANA PLANA Y CEMENTO PULIDO, INCLUYE: MATERIAL, MANO DE OBRA. HERRAMIENTA, EQUIPO Y TODO LO NECESARIO PARA SU CORRECTA EJECUCIÓN	M <sup>2</sup>	60.00
PRETEL DE UNA CARRERA DE BLOCK DEL No. 6 PEGADO CON MORTERO CEMENTO - ARENA 1:4, OBLIGATORIO RELLENAR HUECOS, HACER FILETE PERIMETRAL SOBRE PRETEL, HACER CHAFLAN INTERIOR DE 4" X 4", COLOCAR GARGOLAS DE PVC DE 2" DONDE REQUIERA, INCLUYE: MATERIAL, MANO DE OBRA. HERRAMIENTA, EQUIPO Y TODO LO NECESARIO PARA SU CORRECTA EJECUCIÓN	M.L.	54.55
IMPERMEABILIZANTE ACRILICO 3 AÑOS COLOR BLANCO A DOS MANOS, OBLIGATORIO SELLADOR ACRILICO PRIMARIO, INCLUYE: MATERIAL, MANO DE OBRA. HERRAMIENTA, EQUIPO Y TODO LO NECESARIO PARA SU CORRECTA EJECUCIÓN	M <sup>2</sup>	60.00
INSTALACIÓN ELECTRICA Y DE ILUMINACION, POR CUARTO DEBE INCLUIR LO SIGUIENTE: 1 SALIDA DE CIELO DE CAJA OCTOGONAL DE LAMINA DE ACERO DE 4" Y PORTALAMPARAS DE CERAMICA DE 4", 1 SALIDA DE APAGADOR Y 1 SALIDA DE CONTACTO DE CAJA CHALUPA DE 2" X 4" DE LAMINA DE ACERO, ACCESORIOS MARCA BTICINO MODELO MODUS COLOR BLANCO O SIMILAR. LA VIVIENDA DEBE INCLUIR CENTRO DE CARGA DE 2 SLOTS MARCA IGESA O SIMILAR, 2 PASTILLAS TERMOMAGNETICAS DE 20 AMPS MARCA IGESA O SIMILAR, TODOS LOS TRABAJOS INCLUYEN: MATERIAL, MANO DE OBRA. HERRAMIENTA, EQUIPO Y TODO LO NECESARIO PARA SU CORRECTA EJECUCIÓN	LOTE	1
INSTALACIÓN HIDROSANITARIA - HIDRAULICA PARA 1 BAÑO Y 1 COCINA, HECHA DE TUBERÍA DE PVC DE 4", 2", 1/2" DE DIAMETRO, INCLUYE: MATERIAL, MANO DE OBRA. HERRAMIENTA, EQUIPO Y TODO LO NECESARIO PARA SU CORRECTA EJECUCIÓN	LOTE	1
ESTUCO EN CAPAS DE 3MM EN MUROS INTERIORES Y EXTERIORES Y CIELO COLOR BLANCO, INCLUYE: MATERIAL, MANO DE OBRA. HERRAMIENTA, EQUIPO Y TODO LO NECESARIO PARA SU CORRECTA EJECUCIÓN	M <sup>2</sup>	150.00
PINTURA ACRÍLICA MARCA BEREL O SIMILAR DE 5 AÑOS EN MUROS INTERIORES Y EXTERIORES, INCLUYE: MATERIAL, MANO DE OBRA. HERRAMIENTA, EQUIPO Y TODO LO NECESARIO PARA SU CORRECTA EJECUCIÓN	M <sup>2</sup>	100.00
2 VENTANAS HECHAS DE PERFIL DE 1.5" DE ALUMINIO COLOR BLANCO O NATURAL Y CRISTAL TRANSPARENTE DE 3MM. 2 PUERTAS INTERIORES DE MADERA DE TAMBOR DE COLOR NATURAL O CHOCOLATE DE 0.90 - 0.70 MTS. X 2.13 MTS SEGUN EL CASO, 1 PUERTA EXTERIOR DE MULTIPANEL COLOR BLANCO DE 0.90 X 2.13 MTS. INCLUYE: MATERIAL, MANO DE OBRA.	LOTE	4



*[Handwritten signature]*

00000093

HERRAMIENTA, EQUIPO Y TODO LO NECESARIO PARA SU CORRECTA EJECUCIÓN

MUEBLES FIJOS DE BAÑO A BASE DE 1 LAVABO Y 1 SANITARIO CON TANQUE, MAGUERAS ALIMENTADORAS DE 1/2" CON LLAVE DE PASO, INCLUYE: MATERIAL, MANO DE OBRA, HERRAMIENTA, EQUIPO Y TODO LO NECESARIO PARA SU CORRECTA EJECUCIÓN

LOTE

1

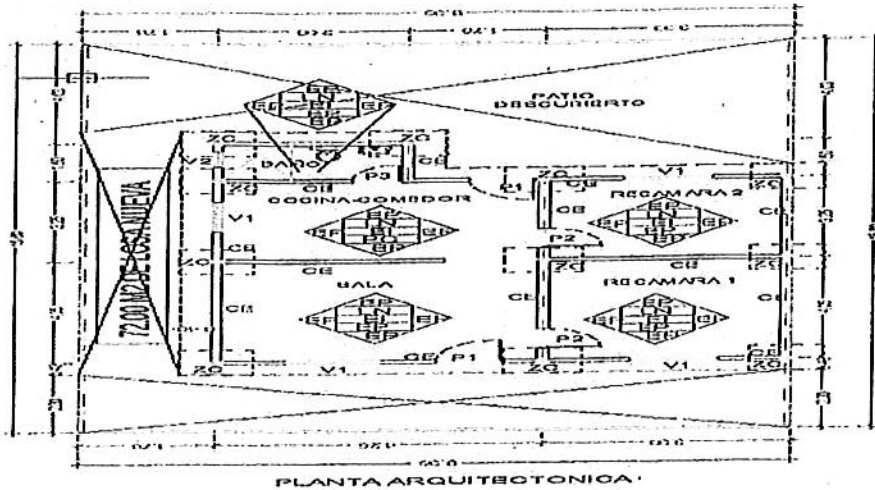

ATENTAMENTE

  
OMAR MENDEZ SOTRES  
REPRESENTANTE LEGAL

00000094



M.S.COMERCIALIZADORA E IMPORTADORA SA DE CV

MUNICIPIO DE SAN PEDRO GARZA GARCÍA, NUEVO LEÓN  
Secretaría de Administración  
Dirección de Adquisiciones

Concurso por Licitación Pública Nacional Presencial N° SA-DA-CL-18/2017  
"Suministro e instalación de material y puesta en marcha para intervención  
de viviendas del municipio de San Pedro Garza García"

Partida no. 28 "Marcelino Ovalle Gaytán".  
Anexo no. 1 "Especificaciones Técnicas"

Domicilio ubicado en Fierro 204, Colonia San Pedro 400

CONCEPTO	UNIDAD	CANTIDAD
ZAPATA AISLADA DE 0.50 X 0.50 X 0.20 MTS. ARMADA CON VARILLA DEL No. 3 @ 20 CMS. EN AMBOS SENTIDOS, CONCRETO F'C: 200 KG/CM <sup>2</sup> HECHO EN OBRA, CIMBRA DE MADERA DE 2DA. INCLUYE: MATERIAL, MANO DE OBRA, HERRAMIENTA, EQUIPO Y TODO LO NECESARIO PARA SU CORRECTA EJECUCIÓN. INCLUYE EXCAVACIÓN Y RELLENO COMPACTADO.	PZA	9.00
DALA O CONTRACIMIENTO DE 0.20 X 0.15 ARMADO CON CASTILLO PREFABRICADO ARMEX DE 0.15 X 0.15 CALIBRE 4 - ELECTROSOLDADO DOBLE, CONCRETO F'C:200 KG/CM <sup>2</sup> HECHO EN OBRA, CIMBRA DE MADERA DE PINO DE 2DA. INCLUYE: MATERIAL, MANO DE OBRA. HERRAMIENTA, EQUIPO Y TODO LO NECESARIO PARA SU CORRECTA EJECUCIÓN	M.L.	42.50
PISO FIRME DE 8 CMS. DE ESPESOR DE CONCRETO F'C: 200 KG/CM <sup>2</sup> . HECHO EN OBRA, ACABADO CON LLANA PLANA Y CEMENTO PULIDO, FRONTERA DE MADERA DE PINO DE 2DA. INCLUYE: MATERIAL, MANO DE OBRA. HERRAMIENTA, EQUIPO Y TODO LO NECESARIO PARA SU CORRECTA EJECUCIÓN	M <sup>2</sup>	22.00
COLUMNA DE 0.20 X 0.15 X 3.5 MTS. ARMADA CON CASTILLO PREFABRICADO ARMEX DE 0.15 X 0.15 CALIBRE 4 - ELECTROSOLDADO DOBLE, CONCRETO F'C:200 KG/CM <sup>2</sup> HECHO EN OBRA, CIMBRA DE MADERA DE PINO DE 2DA. INCLUYE: MATERIAL, MANO DE OBRA. HERRAMIENTA, EQUIPO Y TODO LO NECESARIO PARA SU CORRECTA EJECUCIÓN	PZA	9.00
MURO DE BLOCK CURADO A VAPOR DE 0.15 X 0.20 X 0.40 MTS. PEGADO CON MORTERO CEMENTO - ARENA 1:4, USO DE NIVEL O PLOMADA OBLIGATORIO, ACABADO MEZCLA CORTADA, INCLUYE: MATERIAL, MANO DE OBRA. HERRAMIENTA, EQUIPO Y TODO LO NECESARIO PARA SU CORRECTA EJECUCIÓN	M <sup>2</sup>	63.00



DIRECCIÓN GENERAL DE  
ASUNTOS JURÍDICOS

00000095

CERRAMIENTO DE 0.20 X 0.15 MTS. ARMADO CON CASTILLO PREFABRICADO ARMEX DE 0.15 X 0.15 CALIBRE 4 - ELECTROSOLDADO DOBLE, CONCRETO F'C:200 KG/CM <sup>2</sup> HECHO EN OBRA, CIMBRA DE MADERA DE PINO DE 2DA. INCLUYE: MATERIAL, MANO DE OBRA. HERRAMIENTA, EQUIPO Y TODO LO NECESARIO PARA SU CORRECTA EJECUCIÓN	M.L.	45.50
LOSA ALIGERADA HECHA CON EL SISTEMA DE VIGUETA PRETENSADA Y BOVEDILLA DE MORTERO, CONCRETO PREMEZCLADO CON BOMBA O TIRO DIRECTO SEGÚN SEA EL CASO EN CAMA DE COMPRESIÓN Y VIGA PERIMETRAL, CIMBRADO A BASE DE POLIN DE MADERA DE 3" X 3" X 8' DE 2DA. Y FRONTERA DE MADERA DE PINO DE 2DA. INCLUYE: MATERIAL, MANO DE OBRA. HERRAMIENTA, EQUIPO Y TODO LO NECESARIO PARA SU CORRECTA EJECUCIÓN	M <sup>2</sup>	58.00
EMPASTADO DE 5 CMS. DE ESPESOR PROMEDIO SOBRE LOSA PARA DAR PENDIENTES PLUVIALES, HECHO DE MORTERO CEMENTO - ARENA 1:4, ACABADO CON LLANA PLANA Y CEMENTO PULIDO, INCLUYE: MATERIAL, MANO DE OBRA. HERRAMIENTA, EQUIPO Y TODO LO NECESARIO PARA SU CORRECTA EJECUCIÓN	M <sup>2</sup>	58.00
PRETEL DE UNA CARRERA DE BLOCK DEL No. 6 PEGADO CON MORTERO CEMENTO - ARENA 1:4, OBLIGATORIO RELLENAR HUECOS, HACER FILETE PERIMETRAL SOBRE PRETEL, HACER CHAFLAN INTERIOR DE 4" X 4", COLOCAR GARGOLAS DE PVC DE 2" DONDE REQUIERA, INCLUYE: MATERIAL, MANO DE OBRA. HERRAMIENTA, EQUIPO Y TODO LO NECESARIO PARA SU CORRECTA EJECUCIÓN	M.L.	30.00
IMPERMEABILIZANTE ACRILICO 3 AÑOS COLOR BLANCO A DOS MANOS, OBLIGATORIO SELLADOR ACRILICO PRIMARIO, INCLUYE: MATERIAL, MANO DE OBRA. HERRAMIENTA, EQUIPO Y TODO LO NECESARIO PARA SU CORRECTA EJECUCIÓN	M <sup>2</sup>	58.00
INSTALACIÓN ELECTRICA Y DE ILUMINACION, POR CUARTO DEBE INCLUIR LO SIGUIENTE: 1 SALIDA DE CIELO DE CAJA OCTOGONAL DE LAMINA DE ACERO DE 4" Y PORTALAMPARAS DE CERAMICA DE 4", 1 SALIDA DE APAGADOR Y 1 SALIDA DE CONTACTO DE CAJA CHALUPA DE 2" X 4" DE LAMINA DE ACERO, ACCESORIOS MARCA BTICINO MODELO MODUS COLOR BLANCO O SIMILAR. LA VIVIENDA DEBE INCLUIR CENTRO DE CARGA DE 2 SLOTS MARCA IGESA O SIMILAR, 2 PASTILLAS TERMOMAGNETICAS DE 20 AMPS MARCA IGESA O SIMILAR, TODOS LOS TRABAJOS INCLUYEN: MATERIAL, MANO DE OBRA. HERRAMIENTA, EQUIPO Y TODO LO NECESARIO PARA SU CORRECTA EJECUCIÓN	LOTE	1
INSTALACIÓN HIDROSANITARIA - HIDRAULICA PARA 1 BAÑO Y 1 COCINA, HECHA DE TUBERÍA DE PVC DE 4", 2", 1/2" DE DIAMETRO, INCLUYE: MATERIAL, MANO DE OBRA. HERRAMIENTA, EQUIPO Y TODO LO NECESARIO PARA SU CORRECTA EJECUCIÓN	LOTE	1
ESTUCO EN CAPAS DE 3MM EN MUROS INTERIORES Y EXTERIORES Y CIELO COLOR BLANCO, INCLUYE: MATERIAL, MANO DE OBRA. HERRAMIENTA, EQUIPO Y TODO LO NECESARIO PARA SU CORRECTA EJECUCIÓN	M <sup>2</sup>	100.00
PINTURA ACRILICA MARCA BEREL O SIMILAR DE 5 AÑOS EN MUROS INTERIORES Y EXTERIORES, INCLUYE: MATERIAL, MANO DE OBRA. HERRAMIENTA, EQUIPO Y TODO LO NECESARIO PARA SU CORRECTA EJECUCIÓN	M <sup>2</sup>	90.00





2 VENTANAS HECHAS DE PERFIL DE 1.5" DE ALUMINIO COLOR BLANCO O NATURAL Y CRISTAL TRANSPARENTE DE 3MM. 2 PUERTAS INTERIORES DE MADERA DE TAMBOR DE COLOR NATURAL O CHOCOLATE DE 0.90 - 0.70 MTS. X 2.13 MTS SEGUN EL CASO, 1 PUERTA EXTERIOR DE MULTIPANEL COLOR BLANCO DE 0.90 X 2.13 MTS. INCLUYE: MATERIAL, MANO DE OBRA. HERRAMIENTA, EQUIPO Y TODO LO NECESARIO PARA SU CORRECTA EJECUCIÓN

LOTE 6

MUEBLES FIJOS DE BAÑO A BASE DE 1 LAVABO Y 1 SANITARIO CON TANQUE, MAGUERAS ALIMENTADORAS DE 1/2" CON LLAVE DE PASO, INCLUYE: MATERIAL, MANO DE OBRA. HERRAMIENTA, EQUIPO Y TODO LO NECESARIO PARA SU CORRECTA EJECUCIÓN

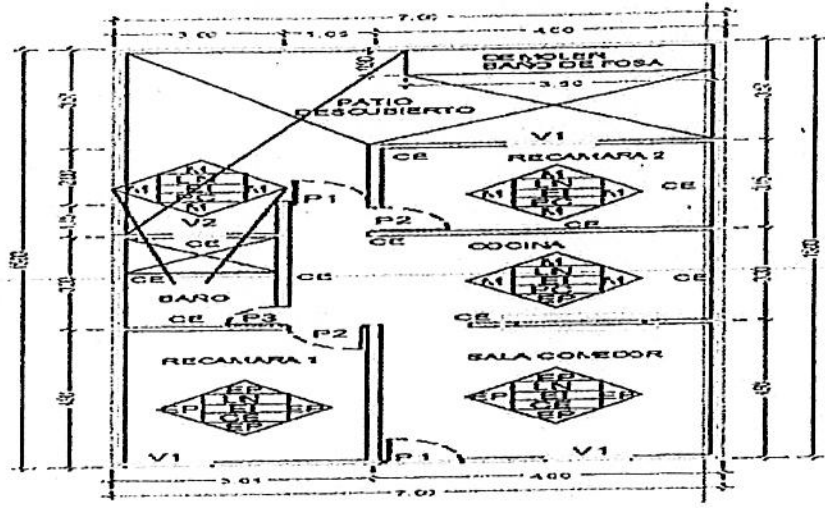
LOTE 1



ATENTAMENTE

*[Signature]*  
 OMAR MENDEZ SOTRES  
 REPRESENTANTE LEGAL

*[Signature]*

00000097





MUNICIPIO DE SAN PEDRO GARZA GARCÍA, NUEVO LEÓN  
Secretaría de Administración  
Dirección de Adquisiciones

Concurso por Licitación Pública Nacional Presencial N° SA-DA-CL-18/2017 "Suministro e Instalación de material y puesta en marcha para intervención de viviendas del municipio de San Pedro Garza García"

Partida no. 1 "María Guadalupe Reyes Cisneros".  
Anexo no. 2 "Cotización"

CONCEPTO	UNIDAD	CANTIDAD	PRECIO UNITARIO CON IVA	PRECIO TOTAL CON IVA
ZAPATA AISLADA DE 0.50 X 0.50 X 0.20 MTS. ARMADA CON VARILLA DEL No. 3 @ 20 CMS. EN AMBOS SENTIDOS, CONCRETO F'C: 200 KG/CM² HECHO EN OBRA, CIMBRA DE MADERA DE 2DA. INCLUYE: MATERIAL, MANO DE OBRA. HERRAMIENTA, EQUIPO Y TODO LO NECESARIO PARA SU CORRECTA EJECUCIÓN. INCLUYE EXCAVACIÓN Y RELLENO COMPACTADO.	PZA	6	\$ 1,186.67	\$ 7,120.00
DALA O CONTRACIMIENTO DE 0.20 X 0.15 ARMADO CON CASTILLO PREFABRICADO ARMEX DE 0.15 X 0.15 CALIBRE 4 - ELECTROSOLDADO DOBLE, CONCRETO F'C:200 KG/CM² HECHO EN OBRA, CIMBRA DE MADERA DE PINO DE 2DA. INCLUYE: MATERIAL, MANO DE OBRA. HERRAMIENTA, EQUIPO Y TODO LO NECESARIO PARA SU CORRECTA EJECUCIÓN	M.L.	33.55	\$ 268.00	\$ 8,991.40
PISO FIRME DE 8 CMS. DE ESPESOR DE CONCRETO F'C: 200 KG/CM². HECHO EN OBRA, ACABADO CON LLANA PLANA Y CEMENTO PULIDO, FRONTERA DE MADERA DE PINO DE 2DA. INCLUYE: MATERIAL, MANO DE OBRA. HERRAMIENTA, EQUIPO Y TODO LO NECESARIO PARA SU CORRECTA EJECUCIÓN	M²	0	\$ 306.67	\$ -
COLUMNA DE 0.20 X 0.15 X 3.5 MTS. ARMADA CON CASTILLO PREFABRICADO ARMEX DE 0.15 X 0.15 CALIBRE 4 - ELECTROSOLDADO DOBLE, CONCRETO F'C:200 KG/CM² HECHO EN OBRA, CIMBRA DE MADERA DE PINO DE 2DA. INCLUYE: MATERIAL, MANO DE OBRA. HERRAMIENTA, EQUIPO Y TODO LO NECESARIO PARA SU CORRECTA EJECUCIÓN	PZA	6	\$ 268.00	\$ 1,608.00



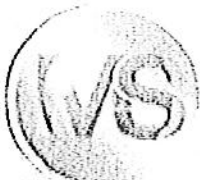

MURO DE BLOCK CURADO A VAPOR DE 0.15 X 0.20 X 0.40 MTS. PEGADO CON MORTERO CEMENTO - ARENA 1:4, USO DE NIVEL O PLOMADA OBLIGATORIO, ACABADO MEZCLA CORTADA, INCLUYE: MATERIAL, MANO DE OBRA, HERRAMIENTA, EQUIPO Y TODO LO NECESARIO PARA SU CORRECTA EJECUCIÓN	M <sup>2</sup>	0	\$ 253.33	\$
CERRAMIENTO DE 0.20 X 0.15 MTS. ARMADO CON CASTILLO PREFABRICADO ARMEX DE 0.15 X 0.15 CALIBRE 4 - ELECTROSOLDADO DOBLE, CONCRETO F'C:200 KG/CM <sup>2</sup> HECHO EN OBRA, CIMBRA DE MADERA DE PINO DE 2DA. INCLUYE: MATERIAL, MANO DE OBRA, HERRAMIENTA, EQUIPO Y TODO LO NECESARIO PARA SU CORRECTA EJECUCIÓN	M.L.	33.55	\$ 268.00	\$ 8,991.40
LOSA ALIGERADA HECHA CON EL SISTEMA DE VIGUETA PRETENSADA Y BOVEDILLA DE MORTERO, CONCRETO PREMEZCLADO CON BOMBA O TIRO DIRECTO SEGÚN SEA EL CASO EN CAMA DE COMPRESIÓN Y VIGA PERIMETRAL, CIMBRADO A BASE DE POLIN DE MADERA DE 3" X 3" X 8' DE 2DA. Y FRONTERA DE MADERA DE PINO DE 2DA. INCLUYE: MATERIAL, MANO DE OBRA, HERRAMIENTA, EQUIPO Y TODO LO NECESARIO PARA SU CORRECTA EJECUCIÓN	M <sup>2</sup>	48.3	\$ 613.33	\$ 29,624.00
EMPASTADO DE 5 CMS. DE ESPESOR PROMEDIO SOBRE LOSA PARA DAR PENDIENTES PLUVIALES, HECHO DE MORTERO CEMENTO - ARENA 1:4, ACABADO CON LLANA PLANA Y CEMENTO PULIDO, INCLUYE: MATERIAL, MANO DE OBRA, HERRAMIENTA, EQUIPO Y TODO LO NECESARIO PARA SU CORRECTA EJECUCIÓN	M <sup>2</sup>	48.3	\$ 140.00	\$ 6,762.00
PRETEL DE UNA CARRERA DE BLOCK DEL No. 6 PEGADO CON MORTERO CEMENTO - ARENA 1:4, OBLIGATORIO RELLENAR HUECOS, HACER FILETE PERIMETRAL SOBRE PRETEL, HACER CHAFLAN INTERIOR DE 4" X 4", COLOCAR GARGOLAS DE PVC DE 2" DONDE REQUIERA, INCLUYE: MATERIAL, MANO DE OBRA, HERRAMIENTA, EQUIPO Y TODO LO NECESARIO PARA SU CORRECTA EJECUCIÓN	M.L.	33.55	\$ 226.67	\$ 7,604.67
IMPERMEABILIZANTE ACRILICO 3 AÑOS COLOR BLANCO A DOS MANOS, OBLIGATORIO SELLADOR ACRILICO PRIMARIO, INCLUYE: MATERIAL, MANO DE OBRA, HERRAMIENTA, EQUIPO Y TODO LO NECESARIO PARA SU CORRECTA EJECUCIÓN	M <sup>2</sup>	48.3	\$ 61.75	\$ 2,982.74



00000003



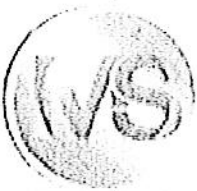

<p>INSTALACIÓN ELECTRICA Y DE ILUMINACION, POR CUARTO DEBE INCLUIR LO SIGUIENTE: 1 SALIDA DE CIELO DE CAJA OCTOGONAL DE LAMINA DE ACERO DE 4" Y PORTALAMPARAS DE CERAMICA DE 4", 1 SALIDA DE APAGADOR Y 1 SALIDA DE CONTACTO DE CAJA CHALUPA DE 2" X 4" DE LAMINA DE ACERO, ACCESORIOS MARCA BTICINO MODELO MODUS COLOR BLANCO O SIMILAR. LA VIVIENDA DEBE INCLUIR CENTRO DE CARGA DE 2 SLOTS MARCA IGESA O SIMILAR, 2 PASTILLAS TERMOMAGNETICAS DE 20 AMPS MARCA IGESA O SIMILAR, TODOS LOS TRABAJOS INCLUYEN: MATERIAL, MANO DE OBRA. HERRAMIENTA, EQUIPO Y TODO LO NECESARIO PARA SU CORRECTA EJECUCIÓN</p>	<p>LOTE</p>	<p>1</p>	<p>\$ 1,666.67</p>	<p>\$ 1,666.67</p>
<p>INSTALACIÓN HIDROSANITARIA - HIDRAULICA PARA 1 BAÑO Y 1 COCINA, HECHA DE TUBERÍA DE PVC DE 4", 2", 1/2" DE DIAMETRO, INCLUYE: MATERIAL, MANO DE OBRA. HERRAMIENTA, EQUIPO Y TODO LO NECESARIO PARA SU CORRECTA EJECUCIÓN</p>	<p>LOTE</p>	<p>1</p>	<p>\$ 1,066.67</p>	<p>\$ 1,066.67</p>
<p>ESTUCO EN CAPAS DE 3MM EN MUROS INTERIORES Y EXTERIORES Y CIELO COLOR BLANCO, INCLUYE: MATERIAL, MANO DE OBRA. HERRAMIENTA, EQUIPO Y TODO LO NECESARIO PARA SU CORRECTA EJECUCIÓN</p>	<p>M<sup>2</sup></p>	<p>100</p>	<p>\$ 65.33</p>	<p>\$ 6,533.33</p>
<p>PINTURA ACRILICA MARCA BEREL O SIMILAR DE 5 AÑOS EN MUROS INTERIORES Y EXTERIORES, INCLUYE: MATERIAL, MANO DE OBRA. HERRAMIENTA, EQUIPO Y TODO LO NECESARIO PARA SU CORRECTA EJECUCIÓN</p>	<p>M<sup>2</sup></p>	<p>100</p>	<p>\$ 40.00</p>	<p>\$ 4,000.00</p>
<p>2 VENTANAS HECHAS DE PERFIL DE 1.5" DE ALUMINIO COLOR BLANCO O NATURAL Y CRISTAL TRANSPARENTE DE 3MM. 2 PUERTAS INTERIORES DE MADERA DE TAMBOR DE COLOR NATURAL O CHOCOLATE DE 0.90 - 0.70 MTS. X 2.13 MTS SEGUN EL CASO, 1 PUERTA EXTERIOR DE MULTIPANEL COLOR BLANCO DE 0.90 X 2.13 MTS. INCLUYE: MATERIAL, MANO DE OBRA. HERRAMIENTA, EQUIPO Y TODO LO NECESARIO PARA SU CORRECTA EJECUCIÓN</p>	<p>LOTE</p>	<p>2</p>	<p>\$ 2,666.67</p>	<p>\$ 5,333.33</p>
<p>MUEBLES FIJOS DE BAÑO A BASE DE 1 LAVABO Y 1 SANITARIO CON TANQUE, MAGUERAS ALIMENTADORAS DE 1/2" CON LLAVE DE PASO, INCLUYE: MATERIAL, MANO DE OBRA. HERRAMIENTA, EQUIPO Y TODO LO NECESARIO PARA SU CORRECTA EJECUCIÓN</p>	<p>LOTE</p>	<p>1</p>	<p>\$ 1,733.33</p>	<p>\$ 1,733.33</p>
<p>Total</p>				<p>\$94,017.54</p>

ATENTAMENTE

  
omar mondez sotres

00000004





MUNICIPIO DE SAN PEDRO GARZA GARCÍA, NUEVO LEÓN  
Secretaría de Administración.  
Dirección de Adquisiciones

Concurso por Licitación Pública Nacional Presencial N° SA-DA-CL-18/2017 "Suministro e instalación de material y puesta en marcha para intervención de viviendas del municipio de San Pedro Garza García"

Partida no. 2 "Adriana Guadalupe Reyes Cisneros".  
Anexo no. 2 "Cotización"

CONCEPTO	UNIDAD	CANTIDAD	PRECIO UNITARIO CON IVA	PRECIO TOTAL CON IVA
ZAPATA AISLADA DE 0.50 X 0.50 X 0.20 MTS. ARMADA CON VARILLA DEL No. 3 @ 20 CMS. EN AMBOS SENTIDOS, CONCRETO F'C: 200 KG/CM² HECHO EN OBRA, CIMBRA DE MADERA DE 2DA. INCLUYE: MATERIAL, MANO DE OBRA. HERRAMIENTA, EQUIPO Y TODO LO NECESARIO PARA SU CORRECTA EJECUCIÓN. INCLUYE EXCAVACIÓN Y RELLENO COMPACTADO.	PZA	4	\$ 1,186.67	\$ 4,746.67
DALA O CONTRACIMIENTO DE 0.20 X 0.15 ARMADO CON CASTILLO PREFABRICADO ARMEX DE 0.15 X 0.15 CALIBRE 4 - ELECTROSOLDADO DOBLE, CONCRETO F'C:200 KG/CM² HECHO EN OBRA, CIMBRA DE MADERA DE PINO DE 2DA. INCLUYE: MATERIAL, MANO DE OBRA. HERRAMIENTA, EQUIPO Y TODO LO NECESARIO PARA SU CORRECTA EJECUCIÓN	M.L.	25	\$ 268.00	\$ 6,700.00
PISO FIRME DE 8 CMS. DE ESPESOR DE CONCRETO F'C: 200 KG/CM². HECHO EN OBRA, ACABADO CON LLANA PLANA Y CEMENTO PULIDO, FRONTERA DE MADERA DE PINO DE 2DA. INCLUYE: MATERIAL, MANO DE OBRA. HERRAMIENTA, EQUIPO Y TODO LO NECESARIO PARA SU CORRECTA EJECUCIÓN	M²	0	\$ 306.67	\$
COLUMNA DE 0.20 X 0.15 X 3.5 MTS. ARMADA CON CASTILLO PREFABRICADO ARMEX DE 0.15 X 0.15 CALIBRE 4 - ELECTROSOLDADO DOBLE, CONCRETO F'C:200 KG/CM² HECHO EN OBRA, CIMBRA DE MADERA DE PINO DE 2DA. INCLUYE: MATERIAL, MANO DE OBRA. HERRAMIENTA, EQUIPO Y TODO LO NECESARIO PARA SU CORRECTA EJECUCIÓN	PZA	4	\$ 268.00	\$ 1,072.00



<p>MURO DE BLOCK CURADO A VAPOR DE 0.15 X 0.20 X 0.40 MTS. PEGADO CON MORTERO CEMENTO - ARENA 1:4, USO DE NIVEL O PLOMADA OBLIGATORIO, ACABADO MEZCLA CORTADA, INCLUYE: MATERIAL, MANO DE OBRA. HERRAMIENTA, EQUIPO Y TODO LO NECESARIO PARA SU CORRECTA EJECUCIÓN</p>	M <sup>2</sup>	0	\$ 253.33	\$ -
<p>CERRAMIENTO DE 0.20 X 0.15 MTS. ARMADO CON CASTILLO PREFABRICADO ARMEX DE 0.15 X 0.15 CALIBRE 4 - ELECTROSOLDADO DOBLE, CONCRETO F' C: 200 KG/CM<sup>2</sup> HECHO EN OBRA, CIMBRA DE MADERA DE PINO DE 2DA. INCLUYE: MATERIAL, MANO DE OBRA. HERRAMIENTA, EQUIPO Y TODO LO NECESARIO PARA SU CORRECTA EJECUCIÓN</p>	M.L.	25	\$ 268.00	\$ 6,700.00
<p>LOSA ALIGERADA HECHA CON EL SISTEMA DE VIGUETA PRETENSADA Y BOVEDILLA DE MORTERO, CONCRETO PREMEZCLADO CON BOMBA O TIRO DIRECTO SEGÚN SEA EL CASO EN CAMA DE COMPRESIÓN Y VIGA PERIMETRAL, CIMBRADO A BASE DE POLIN DE MADERA DE 3" X 3" X 8" DE 2DA. Y FRONTERA DE MADERA DE PINO DE 2DA. INCLUYE: MATERIAL, MANO DE OBRA. HERRAMIENTA, EQUIPO Y TODO LO NECESARIO PARA SU CORRECTA EJECUCIÓN</p>	M <sup>2</sup>	32.9	\$ 613.33	\$ 20,178.67
<p>EMPASTADO DE 5 CMS. DE ESPESOR PROMEDIO SOBRE LOSA PARA DAR PENDIENTES PLUVIALES, HECHO DE MORTERO CEMENTO - ARENA 1:4, ACABADO CON LLANA PLANA Y CEMENTO PULIDO, INCLUYE: MATERIAL, MANO DE OBRA. HERRAMIENTA, EQUIPO Y TODO LO NECESARIO PARA SU CORRECTA EJECUCIÓN</p>	M <sup>2</sup>	32.9	\$ 140.00	\$ 4,606.00
<p>PRETIL DE UNA CARRERA DE BLOCK DEL No. 6 PEGADO CON MORTERO CEMENTO - ARENA 1:4, OBLIGATORIO RELLENAR HUECOS, HACER FILETE PERIMETRAL SOBRE PRETIL, HACER CHAFLAN INTERIOR DE 4" X 4", COLOCAR GARGOLAS DE PVC DE 2" DONDE REQUIERA, INCLUYE: MATERIAL, MANO DE OBRA. HERRAMIENTA, EQUIPO Y TODO LO NECESARIO PARA SU CORRECTA EJECUCIÓN</p>	M.L.	25	\$ 226.67	\$ 5,666.67



IMPERMEABILIZANTE ACRILICO 3 AÑOS  
 COLOR BLANCO A DOS MANOS,  
 OBLIGATORIO SELLADOR ACRILICO  
 PRIMARIO, INCLUYE: MATERIAL, MANO DE  
 OBRA. HERRAMIENTA, EQUIPO Y TODO LO  
 NECESARIO PARA SU CORRECTA  
 EJECUCIÓN

M<sup>2</sup>

32.9 \$ 61.75 \$ 2,031.72

INSTALACIÓN ELECTRICA Y DE  
 ILUMINACION, POR CUARTO DEBE INCLUIR  
 LO SIGUIENTE: 1 SALIDA DE CIELO DE  
 CAJA OCTOGONAL DE LAMINA DE ACERO  
 DE 4" Y PORTALAMPARAS DE CERAMICA  
 DE 4", 1 SALIDA DE APAGADOR Y 1 SALIDA  
 DE CONTACTO DE CAJA CHALUPA DE 2" X  
 4" DE LAMINA DE ACERO, ACCESORIOS  
 MARCA BTICINO MODELO MODUS COLOR  
 BLANCO O SIMILAR. LA VIVIENDA DEBE  
 INCLUIR CENTRO DE CARGA DE 2 SLOTS  
 MARCA IGESA O SIMILAR, 2 PASTILLAS  
 TERMOMAGNETICAS DE 20 AMPS MARCA  
 IGESA O SIMILAR, TODOS LOS TRABAJOS  
 INCLUYEN: MATERIAL, MANO DE OBRA.  
 HERRAMIENTA, EQUIPO Y TODO LO  
 NECESARIO PARA SU CORRECTA  
 EJECUCIÓN

LOTE

1 \$ 1,666.67 \$ 1,666.67

INSTALACIÓN HIDROSANITARIA -  
 HIDRAULICA PARA 1 BAÑO Y 1 COCINA,  
 HECHA DE TUBERÍA DE PVC DE 4", 2", 1/2"  
 DE DIAMETRO, INCLUYE: MATERIAL, MANO  
 DE OBRA. HERRAMIENTA, EQUIPO Y TODO  
 LO NECESARIO PARA SU CORRECTA  
 EJECUCIÓN

LOTE

1 \$ 1,066.67 \$ 1,066.67

ESTUCO EN CAPAS DE 3MM EN MUROS  
 INTERIORES Y EXTERIORES Y CIELO  
 COLOR BLANCO, INCLUYE: MATERIAL,  
 MANO DE OBRA. HERRAMIENTA, EQUIPO Y  
 TODO LO NECESARIO PARA SU  
 CORRECTA EJECUCIÓN

M<sup>2</sup>

120 \$ 65.33 \$ 7,840.00

PINTURA ACRILICA MARCA BEREL O  
 SIMILAR DE 5 AÑOS EN MUROS  
 INTERIORES Y EXTERIORES, INCLUYE:  
 MATERIAL, MANO DE OBRA.  
 HERRAMIENTA, EQUIPO Y TODO LO  
 NECESARIO PARA SU CORRECTA  
 EJECUCIÓN

M<sup>2</sup>

120 \$ 40.00 \$ 4,800.00



2 VENTANAS HECHIAS DE PERFIL DE 1.5" DE ALUMINIO COLOR BLANCO O NATURAL Y CRISTAL TRANSPARENTE DE 3MM. 2 PUERTAS INTERIORES DE MADERA DE TAMBOR DE COLOR NATURAL O CHOCOLATE DE 0.90 - 0.70 MTS. X 2.13 MTS SEGUN EL CASO, 1 PUERTA EXTERIOR DE MULTIPANEL COLOR BLANCO DE 0.90 X 2.13 MTS. INCLUYE: MATERIAL, MANO DE OBRA. HERRAMIENTA, EQUIPO Y TODO LO NECESARIO PARA SU CORRECTA EJECUCIÓN

LOTE

5 \$ 2,666.67 \$ 13,333.33

MUEBLES FIJOS DE BAÑO A BASE DE 1 LAVABO Y 1 SANITARIO CON TANQUE, MAGUERAS ALIMENTADORAS DE 1/2" CON LLAVE DE PASO, INCLUYE: MATERIAL, MANO DE OBRA. HERRAMIENTA, EQUIPO Y TODO LO NECESARIO PARA SU CORRECTA EJECUCIÓN

LOTE

1 \$ 1,733.33 \$ 1,733.33

Total \$82,141.72

ATENTAMENTE.

  
omar mendez sotres



DIRECCIÓN GENERAL DE ASUNTOS JURÍDICOS

00000008

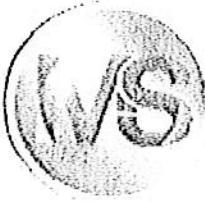

MUNICIPIO DE SAN PEDRO GARZA GARCÍA, NUEVO LEÓN  
Secretaría de Administración  
Dirección de Adquisiciones

PROCESO DE LICITACIÓN

Concurso por Licitación Pública Nacional Presencial N° SA-DA-CL-18/2017 "Suministro e instalación de material y puesta en marcha para intervención de viviendas del municipio de San Pedro Garza García"

Partida no. 3 "Jesús Alberto Duarte Vargas".  
Anexo no. 2 "Cotización"

CONCEPTO	UNIDAD	CANTIDAD	PRECIO UNITARIO CON IVA	PRECIO TOTAL CON IVA
ZAPATA AISLADA DE 0.50 X 0.50 X 0.20 MTS. ARMADA CON VARILLA DEL No. 3 @ 20 CMS. EN AMBOS SENTIDOS, CONCRETO F'C: 200 KG/CM <sup>2</sup> HECHO EN OBRA, CIMBRA DE MADERA DE 2DA. INCLUYE: MATERIAL, MANO DE OBRA. HERRAMIENTA, EQUIPO Y TODO LO NECESARIO PARA SU CORRECTA EJECUCIÓN. INCLUYE EXCAVACIÓN Y RELLENO COMPACTADO.	PZA	8	\$ 1,186.67	\$ 9,493.33
DALA O CONTRACIMIENTO DE 0.20 X 0.15 ARMADO CON CASTILLO PREFABRICADO ARMEX DE 0.15 X 0.15 CALIBRE 4 - ELECTROSOLDADO DOBLE, CONCRETO F'C:200 KG/CM <sup>2</sup> HECHO EN OBRA, CIMBRA DE MADERA DE PINO DE 2DA. INCLUYE: MATERIAL, MANO DE OBRA. HERRAMIENTA, EQUIPO Y TODO LO NECESARIO PARA SU CORRECTA EJECUCIÓN	M.L.	28	\$ 268.00	\$ 7,504.00
PISO FIRME DE 8 CMS. DE ESPESOR DE CONCRETO F'C: 200 KG/CM <sup>2</sup> . HECHO EN OBRA, ACABADO CON LLANA PLANA Y CEMENTO PULIDO, FRONTERA DE MADERA DE PINO DE 2DA. INCLUYE: MATERIAL, MANO DE OBRA. HERRAMIENTA, EQUIPO Y TODO LO NECESARIO PARA SU CORRECTA EJECUCIÓN	M <sup>2</sup>	31	\$ 306.67	\$ 9,506.67
COLUMNA DE 0.20 X 0.15 X 3.5 MTS. ARMADA CON CASTILLO PREFABRICADO ARMEX DE 0.15 X 0.15 CALIBRE 4 - ELECTROSOLDADO DOBLE, CONCRETO F'C:200 KG/CM <sup>2</sup> HECHO EN OBRA, CIMBRA DE MADERA DE PINO DE 2DA. INCLUYE: MATERIAL, MANO DE OBRA. HERRAMIENTA, EQUIPO Y TODO LO NECESARIO PARA SU CORRECTA EJECUCIÓN	PZA	8	\$ 268.00	\$ 2,144.00

00000000

MURO DE BLOCK CURADO A VAPOR DE 0.15 X 0.20 X 0.40 MTS. PEGADO CON MORTERO CEMENTO - ARENA 1:4, USO DE NIVEL O PLOMADA OBLIGATORIO, ACABADO MEZCLA CORTADA, INCLUYE: MATERIAL, MANO DE OBRA, HERRAMIENTA, EQUIPO Y TODO LO NECESARIO PARA SU CORRECTA EJECUCIÓN

M<sup>2</sup>

76.08

\$ 253.33

\$ 19,273.60

CERRAMIENTO DE 0.20 X 0.15 MTS. ARMADO CON CASTILLO PREFABRICADO ARMEX DE 0.15 X 0.15 CALIBRE 4 - ELECTROSOLDADO DOBLE, CONCRETO F'C:200 KG/CM<sup>2</sup> HECHO EN OBRA, CIMBRA DE MADERA DE PINO DE 2DA. INCLUYE: MATERIAL, MANO DE OBRA, HERRAMIENTA, EQUIPO Y TODO LO NECESARIO PARA SU CORRECTA EJECUCIÓN

M.L.

28

\$ 268.00

\$ 7,504.00

LOSA ALIGERADA HECHA CON EL SISTEMA DE VIGUETA PRETENSADA Y BOVEDILLA DE MORTERO, CONCRETO PREMEZCLADO CON BOMBA O TIRO DIRECTO SEGÚN SEA EL CASO EN CAMA DE COMPRESIÓN Y VIGA PERIMETRAL, CIMBRADO A BASE DE POLIN DE MADERA DE 3" X 3" X 8' DE 2DA. Y FRONTERA DE MADERA DE PINO DE 2DA. INCLUYE: MATERIAL, MANO DE OBRA, HERRAMIENTA, EQUIPO Y TODO LO NECESARIO PARA SU CORRECTA EJECUCIÓN

M<sup>2</sup>

31

\$ 613.33

\$ 19,013.33

EMPASTADO DE 5 CMS. DE ESPESOR PROMEDIO SOBRE LOSA PARA DAR PENDIENTES PLUVIALES, HECHO DE MORTERO CEMENTO - ARENA 1:4, ACABADO CON LLANA PLANA Y CEMENTO PULIDO, INCLUYE: MATERIAL, MANO DE OBRA, HERRAMIENTA, EQUIPO Y TODO LO NECESARIO PARA SU CORRECTA EJECUCIÓN

M<sup>2</sup>

31

\$ 140.00

\$ 4,340.00

PRETIL DE UNA CARRERA DE BLOCK DEL No. 6 PEGADO CON MORTERO CEMENTO - ARENA 1:4, OBLIGATORIO RELLENAR HUECOS, HACER FILETE PERIMETRAL SOBRE PRETIL, HACER CHAFLAN INTERIOR DE 4" X 4", COLOCAR GARGOLAS DE PVC DE 2" DONDE REQUIERA, INCLUYE: MATERIAL, MANO DE OBRA, HERRAMIENTA, EQUIPO Y TODO LO NECESARIO PARA SU CORRECTA EJECUCIÓN

M.L.

25

\$ 226.67

\$ 5,666.67

IMPERMEABILIZANTE ACRILICO 3 AÑOS COLOR BLANCO A DOS MANOS, OBLIGATORIO SELLADOR ACRILICO PRIMARIO, INCLUYE: MATERIAL, MANO DE OBRA, HERRAMIENTA, EQUIPO Y TODO LO NECESARIO PARA SU CORRECTA EJECUCIÓN

M<sup>2</sup>

31

\$ 61.75

\$ 1,914.39

01000000



<p>INSTALACION ELECTRICA Y DE ILUMINACION, POR CUARTO DEBE INCLUIR LO SIGUIENTE: 1 SALIDA DE CIELO DE CAJA OCTOGONAL DE LAMINA DE ACERO DE 4" Y PORTALAMPARAS DE CERAMICA DE 4", 1 SALIDA DE APAGADOR Y 1 SALIDA DE CONTACTO DE CAJA CHALUPA DE 2" X 4" DE LAMINA DE ACERO, ACCESORIOS MARCA BTICINO MODELO MODUS COLOR BLANCO O SIMILAR. LA VIVIENDA DEBE INCLUIR CENTRO DE CARGA DE 2 SLOTS MARCA IGESA O SIMILAR, 2 PASTILLAS TERMOMAGNETICAS DE 20 AMPS MARCA IGESA O SIMILAR, TODOS LOS TRABAJOS INCLUYEN: MATERIAL, MANO DE OBRA. HERRAMIENTA, EQUIPO Y TODO LO NECESARIO PARA SU CORRECTA EJECUCION</p>	LOTE	1	\$ 1,666.67	\$ 1,666.67
<p>INSTALACION HIDROSANITARIA - HIDRAULICA PARA 1 BAÑO Y 1 COCINA, HECHA DE TUBERIA DE PVC DE 4", 2", 1/2" DE DIAMETRO, INCLUYE: MATERIAL, MANO DE OBRA. HERRAMIENTA, EQUIPO Y TODO LO NECESARIO PARA SU CORRECTA EJECUCION</p>	LOTE	1	\$ 1,066.67	\$ 1,066.67
<p>ESTUCO EN CAPAS DE 3MM EN MUROS INTERIORES Y EXTERIORES Y CIELO COLOR BLANCO, INCLUYE: MATERIAL, MANO DE OBRA. HERRAMIENTA, EQUIPO Y TODO LO NECESARIO PARA SU CORRECTA EJECUCION</p>	M <sup>2</sup>	152.16	\$ 65.33	\$ 9,941.12
<p>PINTURA ACRILICA MARCA BEREL O SIMILAR DE 5 AÑOS EN MUROS INTERIORES Y EXTERIORES, INCLUYE: MATERIAL, MANO DE OBRA. HERRAMIENTA, EQUIPO Y TODO LO NECESARIO PARA SU CORRECTA EJECUCION</p>	M <sup>2</sup>	152.16	\$ 40.00	\$ 6,086.40
<p>2 VENTANAS HECHAS DE PERFIL DE 1.5" DE ALUMINIO COLOR BLANCO O NATURAL Y CRISTAL TRANSPARENTE DE 3MM. 2 PUERTAS INTERIORES DE MADERA DE TAMBOR DE COLOR NATURAL O CHOCOLATE DE 0.90 - 0.70 MTS. X 2.13 MTS SEGUN EL CASO, 1 PUERTA EXTERIOR DE MULTIPANEL COLOR BLANCO DE 0.90 X 2.13 MTS. INCLUYE: MATERIAL, MANO DE OBRA. HERRAMIENTA, EQUIPO Y TODO LO NECESARIO PARA SU CORRECTA EJECUCION</p>	LOTE	5	\$ 2,666.67	\$ 13,333.33



00000011



MUEBLES FIJOS DE BAÑO A BASE DE 1 LAVABO Y 1 SANITARIO CON TANQUE, MAGUERAS ALIMENTADORAS DE 1/2" CON LLAVE DE PASO, INCLUYE: MATERIAL, MAÑO DE OBRA, HERRAMIENTA, EQUIPO Y TODO LO NECESARIO PARA SU CORRECTA EJECUCIÓN

LOTE

1 \$ 1,733.33 \$ 1,733.33

Total

\$120,187.51

ATENTAMENTE

  
Omar mendez sotres



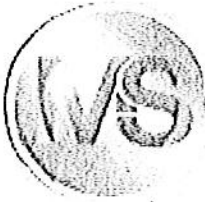

MUNICIPIO DE SAN PEDRO GARZA GARCÍA, NUEVO LEÓN  
Secretaría de Administración  
Dirección de Adquisiciones

Concurso por Licitación Pública Nacional Presencial N° SA-DA-CL-18/2017 "Suministro e instalación de material y puesta en marcha para intervención de viviendas del municipio de San Pedro Garza García"

Partida no. 4 "Francisca Macías Banda".

Anexo no. 2 "Cotización"

CONCEPTO	UNIDAD	CANTIDAD	PRECIO UNITARIO CON IVA	PRECIO TOTAL CON IVA
ZAPATA AISLADA DE 0.50 X 0.50 X 0.20 MTS. ARMADA CON VARILLA DEL No. 3 @ 20 CMS. EN AMBOS SENTIDOS, CONCRETO F'C: 200 KG/CM <sup>2</sup> HECHO EN OBRA, CIMBRA DE MADERA DE 2DA. INCLUYE: MATERIAL, MANO DE OBRA, HERRAMIENTA, EQUIPO Y TODO LO NECESARIO PARA SU CORRECTA EJECUCIÓN. INCLUYE EXCAVACIÓN Y RELLENO COMPACTADO.	PZA	0	\$ 1,186.67	\$
DALA O CONTRACIMIENTO DE 0.20 X 0.15 ARMADO CON CASTILLO PREFABRICADO ARMEX DE 0.15 X 0.15 CALIBRE 4 - ELECTROSOLDADO DOBLE, CONCRETO F'C:200 KG/CM <sup>2</sup> HECHO EN OBRA, CIMBRA DE MADERA DE PINO DE 2DA. INCLUYE: MATERIAL, MANO DE OBRA, HERRAMIENTA, EQUIPO Y TODO LO NECESARIO PARA SU CORRECTA EJECUCIÓN	M.L.	0	\$ 268.00	\$
PISO FIRME DE 8 CMS. DE ESPESOR DE CONCRETO F'C: 200 KG/CM <sup>2</sup> . HECHO EN OBRA, ACABADO CON LLANA PLANA Y CEMENTO PULIDO, FRONTERA DE MADERA DE PINO DE 2DA. INCLUYE: MATERIAL, MANO DE OBRA, HERRAMIENTA, EQUIPO Y TODO LO NECESARIO PARA SU CORRECTA EJECUCIÓN	M <sup>2</sup>	0	\$ 306.67	\$



<p>COLUMNA DE 0.20 X 0.15 X 3.5 MTS. ARMADA CON CASTILLO PREFABRICADO ARMEX DE 0.15 X 0.15 CALIBRE 4 - ELECTROSOLDADO DOBLE, CONCRETO F'C:200 KG/CM<sup>2</sup> HECHO EN OBRA, CIMBRA DE MADERA DE PINO DE 2DA. INCLUYE: MATERIAL, MANO DE OBRA. HERRAMIENTA, EQUIPO Y TODO LO NECESARIO PARA SU CORRECTA EJECUCIÓN</p>	PZA	2	\$	268.00	\$	536.00
<p>MURO DE BLOCK CURADO A VAPOR DE 0.15 X 0.20 X 0.40 MTS. PEGADO CON MORTERO CEMENTO - ARENA 1:4, USO DE NIVEL O PLOMADA OBLIGATORIO, ACABADO MEZCLA CORTADA, INCLUYE: MATERIAL, MANO DE OBRA. HERRAMIENTA, EQUIPO Y TODO LO NECESARIO PARA SU CORRECTA EJECUCIÓN</p>	M <sup>2</sup>	0	\$	253.33	\$	
<p>CERRAMIENTO DE 0.20 X 0.15 MTS. ARMADO CON CASTILLO PREFABRICADO ARMEX DE 0.15 X 0.15 CALIBRE 4 - ELECTROSOLDADO DOBLE, CONCRETO F'C:200 KG/CM<sup>2</sup> HECHO EN OBRA, CIMBRA DE MADERA DE PINO DE 2DA. INCLUYE: MATERIAL, MANO DE OBRA. HERRAMIENTA, EQUIPO Y TODO LO NECESARIO PARA SU CORRECTA EJECUCIÓN</p>	M.L.	0	\$	268.00	\$	
<p>LOSA ALIGERADA HECHA CON EL SISTEMA DE VIGUETA PRETENSADA Y BOVEDILLA DE MORTERO, CONCRETO PREMEZCLADO CON BOMBA O TIRO DIRECTO SEGÚN SEA EL CASO EN CAMA DE COMPRESIÓN Y VIGA PERIMETRAL, CIMBRADO A BASE DE POLIN DE MADERA DE 3" X 3" X 8' DE 2DA. Y FRONTERA DE MADERA DE PINO DE 2DA. INCLUYE: MATERIAL, MANO DE OBRA. HERRAMIENTA, EQUIPO Y TODO LO NECESARIO PARA SU CORRECTA EJECUCIÓN</p>	M <sup>2</sup>	59.2	\$	613.33	\$	36,309.33
<p>EMPASTADO DE 5 CMS. DE ESPESOR PROMEDIO SOBRE LOSA PARA DAR PENDIENTES PLUVIALES, HECHO DE MORTERO CEMENTO - ARENA 1:4, ACABADO CON LLANA PLANA Y CEMENTO PULIDO, INCLUYE: MATERIAL, MANO DE OBRA. HERRAMIENTA, EQUIPO Y TODO LO NECESARIO PARA SU CORRECTA EJECUCIÓN</p>	M <sup>2</sup>	59.2	\$	140.00	\$	8,288.00

PRETIL DE UNA CARRERA DE BLOCK DEL No. 8/ REGADO CON MORTERO CEMENTO - ARENA 1:4, OBLIGATORIO RELLENAR HUECOS, HACER FILETE PERIMETRAL SOBRE PRETIL, HACER CHAFLÁN INTERIOR DE 4" X 4", COLOCAR GARGOLAS DE PVC DE 2" DONDE REQUIERA, INCLUYE: MATERIAL, MANO DE OBRA, HERRAMIENTA, EQUIPO Y TODO LO NECESARIO PARA SU CORRECTA EJECUCIÓN

M.L.

36

\$ 226.67

\$ 8,160.00

IMPERMEABILIZANTE ACRILICO 3 AÑOS COLOR BLANCO A DOS MANOS, OBLIGATORIO SELLADOR ACRILICO PRIMARIO, INCLUYE: MATERIAL, MANO DE OBRA, HERRAMIENTA, EQUIPO Y TODO LO NECESARIO PARA SU CORRECTA EJECUCIÓN

M<sup>2</sup>

59.2

\$ 61.75

\$ 3,655.86

INSTALACIÓN ELECTRICA Y DE ILUMINACION, POR CUARTO DEBE INCLUIR LO SIGUIENTE: 1 SALIDA DE CIELO DE CAJA OCTOGONAL DE LAMINA DE ACERO DE 4" Y PORTALAMPARAS DE CERAMICA DE 4", 1 SALIDA DE APAGADOR Y 1 SALIDA DE CONTACTO DE CAJA CHALUPA DE 2" X 4" DE LAMINA DE ACERO, ACCESORIOS MARCA BTICINO MODELO MODUS COLOR BLANCO O SIMILAR. LA VIVIENDA DEBE INCLUIR CENTRO DE CARGA DE 2 SLOTS MARCA IGESA O SIMILAR, 2 PASTILLAS TERMOMAGNETICAS DE 20 AMPS MARCA IGESA O SIMILAR, TODOS LOS TRABAJOS INCLUYEN: MATERIAL, MANO DE OBRA, HERRAMIENTA, EQUIPO Y TODO LO NECESARIO PARA SU CORRECTA EJECUCIÓN

LOTE

1

\$ 1,666.67

\$ 1,666.67

INSTALACIÓN HIDROSANITARIA - HIDRAULICA PARA 1 BAÑO Y 1 COCINA, HECHA DE TUBERÍA DE PVC DE 4", 2", 1/2" DE DIAMETRO, INCLUYE: MATERIAL, MANO DE OBRA, HERRAMIENTA, EQUIPO Y TODO LO NECESARIO PARA SU CORRECTA EJECUCIÓN

LOTE

1

\$ 1,066.67

\$ 1,066.67

ESTUCO EN CAPAS DE 3MM EN MUROS INTERIORES Y EXTERIORES Y CIELO COLOR BLANCO, INCLUYE: MATERIAL, MANO DE OBRA, HERRAMIENTA, EQUIPO Y TODO LO NECESARIO PARA SU CORRECTA EJECUCIÓN

300

\$ 65.33

\$ 19,600.00



PINTURA ACRILICA MARCA BEREL O SIMILAR DE 5 AÑOS EN MUROS INTERIORES Y EXTERIORES. INCLUYE MATERIAL, MANO DE OBRA. HERRAMIENTA, EQUIPO Y TODO LO NECESARIO PARA SU CORRECTA EJECUCIÓN

M<sup>2</sup> 300 \$ 40.00 \$ 12,000.00

2 VENTANAS HECHAS DE PERFIL DE 1.5" DE ALUMINIO COLOR BLANCO O NATURAL Y CRISTAL TRANSPARENTE DE 3MM. 2 PUERTAS INTERIORES DE MADERA DE TAMBOR DE COLOR NATURAL O CHOCOLATE DE 0.90 - 0.70 MTS. X 2.13 MTS SEGUN EL CASO, 1 PUERTA EXTERIOR DE MULTIPANEL COLOR BLANCO DE 0.90 X 2.13 MTS. INCLUYE: MATERIAL, MANO DE OBRA. HERRAMIENTA, EQUIPO Y TODO LO NECESARIO PARA SU CORRECTA EJECUCIÓN

LOTE 6 \$ 2,666.67 \$ 16,000.00

MUEBLES FIJOS DE BAÑO A BASE DE 1 LAVABO Y 1 SANITARIO CON TANQUE, MAGUERAS ALIMENTADORAS DE 1/2" CON LLAVE DE PASO, INCLUYE: MATERIAL, MANO DE OBRA. HERRAMIENTA, EQUIPO Y TODO LO NECESARIO PARA SU CORRECTA EJECUCIÓN

LOTE 1 1733.333333 \$ 1,733.33

Total \$ 109,015.86

ATENTAMENTE

  
omar mendez sotres



00000016



MUNICIPIO DE SAN PEDRO GARZA GARCÍA, NUEVO LEÓN  
Secretaría de Administración  
Dirección de Adquisiciones

Concurso por Licitación Pública Nacional Presencial N° SA-DA-CL-18/2017 "Suministro e  
Instalación de material y puesta en marcha para intervención de viviendas del municipio de San  
Pedro Garza García"

Partida no. 5 "Martha Manzanares Alemán".  
Anexo no. 2 "Cotización"

CONCEPTO	UNIDAD	ANTIDAD	PRECIO UNITARO CON IVA	PRECIO TOTAL CON IVA
ZAPATA AISLADA DE 0.50 X 0.50 X 0.20 MTS. ARMADA CON VARILLA DEL No. 3 @ 20 CMS. EN AMBOS SENTIDOS, CONCRETO F'C: 200 KG/CM <sup>2</sup> HECHO EN OBRA, CIMBRA DE MADERA DE 2DA. INCLUYE: MATERIAL, MANO DE OBRA, HERRAMIENTA, EQUIPO Y TODO LO NECESARIO PARA SU CORRECTA EJECUCIÓN. INCLUYE EXCAVACIÓN Y RELLENO COMPACTADO.	PZA	9	\$ 1,186.67	\$ 10,680.00
DALA O CONTRACIMIENTO DE 0.20 X 0.15 ARMADO CON CASTILLO PREFABRICADO ARMEX DE 0.15 X 0.15 CALIBRE 4 - ELECTROSOLDADO DOBLE, CONCRETO F'C:200 KG/CM <sup>2</sup> HECHO EN OBRA, CIMBRA DE MADERA DE PINO DE 2DA. INCLUYE: MATERIAL, MANO DE OBRA, HERRAMIENTA, EQUIPO Y TODO LO NECESARIO PARA SU CORRECTA EJECUCIÓN	M.L.	42	\$ 268.00	\$ 11,256.00
PISO FIRME DE 8 CMS. DE ESPESOR DE CONCRETO F'C: 200 KG/CM <sup>2</sup> . HECHO EN OBRA, ACABADO CON LLANA PLANA Y CEMENTO PULIDO, FRONTERA DE MADERA DE PINO DE 2DA. INCLUYE: MATERIAL, MANO DE OBRA, HERRAMIENTA, EQUIPO Y TODO LO NECESARIO PARA SU CORRECTA EJECUCIÓN	M <sup>2</sup>	24.5	\$ 306.67	\$ 7,513.33
COLUMNA DE 0.20 X 0.15 X 3.5 MTS. ARMADA CON CASTILLO PREFABRICADO ARMEX DE 0.15 X 0.15 CALIBRE 4 - ELECTROSOLDADO DOBLE, CONCRETO F'C:200 KG/CM <sup>2</sup> HECHO EN OBRA, CIMBRA DE MADERA DE PINO DE 2DA. INCLUYE: MATERIAL, MANO DE OBRA, HERRAMIENTA, EQUIPO Y TODO LO NECESARIO PARA SU CORRECTA EJECUCIÓN	PZA	9	\$ 268.00	\$ 2,412.00

MURO DE BLOCK CURADO A VAPOR DE 0.15 X 0.20 X 0.40 MTS. PEGADO CON MORTERO CEMENTO - ARENA 1:4, USO DE NIVEL O PLOMADA OBLIGATORIO, ACABADO MEZCLA CORTADA, INCLUYE: MATERIAL, MANO DE OBRA. HERRAMIENTA, EQUIPO Y TODO LO NECESARIO PARA SU CORRECTA EJECUCIÓN

M<sup>2</sup>

40

\$

253.33

\$

10,133.33

CERRAMIENTO DE 0.20 X 0.15 MTS. ARMADO CON CASTILLO PREFABRICADO ARMEX DE 0.15 X 0.15 CALIBRE 4 - ELECTROSOLDADO DOBLE, CONCRETO F'C:200 KG/CM<sup>2</sup> HECHO EN OBRA, CIMBRA DE MADERA DE PINO DE 2DA. INCLUYE: MATERIAL, MANO DE OBRA. HERRAMIENTA, EQUIPO Y TODO LO NECESARIO PARA SU CORRECTA EJECUCIÓN

M.L.

42.5

\$

268.00

\$

11,390.00

LOSA ALIGERADA HECHA CON EL SISTEMA DE VIGUETA PRETENSADA Y BOVEDILLA DE MORTERO, CONCRETO PREMEZCLADO CON BOMBA O TIRO DIRECTO SEGÚN SEA EL CASO EN CAMA DE COMPRESIÓN Y VIGA PERIMETRAL, CIMBRADO A BASE DE POLIN DE MADERA DE 3" X 3" X 8' DE 2DA. Y FRONTERA DE MADERA DE PINO DE 2DA. INCLUYE: MATERIAL, MANO DE OBRA. HERRAMIENTA, EQUIPO Y TODO LO NECESARIO PARA SU CORRECTA EJECUCIÓN

M<sup>2</sup>

50.2

\$

613.33

\$

30,789.33

EMPASTADO DE 5 CMS. DE ESPESOR PROMEDIO SOBRE LOSA PARA DAR PENDIENTES PLUVIALES, HECHO DE MORTERO CEMENTO - ARENA 1:4, ACABADO CON LLANA PLANA Y CEMENTO PULIDO, INCLUYE: MATERIAL, MANO DE OBRA. HERRAMIENTA, EQUIPO Y TODO LO NECESARIO PARA SU CORRECTA EJECUCIÓN

M<sup>2</sup>

50.2

\$

140.00

\$

7,028.00

PRETIL DE UNA CARRERA DE BLOCK DEL No. 6 PEGADO CON MORTERO CEMENTO ARENA 1:4, OBLIGATORIO RELLENAR HUECOS, HACER FILETE PERIMETRAL SOBRE PRETIL, HACER CHAFLAN INTERIOR DE 4" X 4", COLOCAR GARGOLAS DE PVC DE 2" DONDE REQUIERA, INCLUYE: MATERIAL, MANO DE OBRA. HERRAMIENTA, EQUIPO Y TODO LO NECESARIO PARA SU CORRECTA EJECUCIÓN

M.L.

28

\$

226.67

\$

6,346.67



 <p>IMPERMEABILIZANTE ACRILICO 3 AÑOS COLOR BLANCO A DOS MANOS, OBLIGATORIO SELLADOR ACRILICO PRIMARIO, INCLUYE: MATERIAL, MANO DE OBRA. HERRAMIENTA, EQUIPO Y TODO LO NECESARIO PARA SU CORRECTA EJECUCIÓN</p>	M <sup>2</sup>	50.2	\$ 61.75	\$ 3,100.07
<p>INSTALACIÓN ELECTRICA Y DE ILUMINACION, POR CUARTO DEBE INCLUIR LO SIGUIENTE: 1 SALIDA DE CIELO DE CAJA OCTOGONAL DE LAMINA DE ACERO DE 4" Y PORTALAMPARAS DE CERAMICA DE 4", 1 SALIDA DE APAGADOR Y 1 SALIDA DE CONTACTO DE CAJA CHALUPA DE 2" X 4" DE LAMINA DE ACERO, ACCESORIOS MARCA BTICINO MODELO MODUS COLOR BLANCO O SIMILAR. LA VIVIENDA DEBE INCLUIR CENTRO DE CARGA DE 2 SLOTS MARCA IGESA O SIMILAR, 2 PASTILLAS TERMOMAGNETICAS DE 20 AMPS MARCA IGESA O SIMILAR, TODOS LOS TRABAJOS INCLUYEN: MATERIAL, MANO DE OBRA. HERRAMIENTA, EQUIPO Y TODO LO NECESARIO PARA SU CORRECTA EJECUCIÓN</p>	LOTE	1	\$ 1,666.67	\$ 1,666.67
<p>INSTALACIÓN HIDROSANITARIA HIDRAULICA PARA 1 BAÑO Y 1 COCINA, HECHA DE TUBERÍA DE PVC DE 4", 2", 1/2" DE DIAMETRO, INCLUYE: MATERIAL, MANO DE OBRA. HERRAMIENTA, EQUIPO Y TODO LO NECESARIO PARA SU CORRECTA EJECUCIÓN</p>	LOTE	1	\$ 1,066.67	\$ 1,066.67
<p>ESTUCO EN CAPAS DE 3MM EN MUROS INTERIORES Y EXTERIORES Y CIELO COLOR BLANCO, INCLUYE: MATERIAL, MANO DE OBRA. HERRAMIENTA, EQUIPO Y TODO LO NECESARIO PARA SU CORRECTA EJECUCIÓN</p>	M <sup>2</sup>	100	\$ 65.33	\$ 6,533.33
<p>PINTURA ACRILICA MARCA BEREL O SIMILAR DE 5 AÑOS EN MUROS INTERIORES Y EXTERIORES, INCLUYE: MATERIAL, MANO DE OBRA. HERRAMIENTA, EQUIPO Y TODO LO NECESARIO PARA SU CORRECTA EJECUCIÓN</p>	M <sup>2</sup>	100	\$ 40.00	\$ 4,000.00







2 VENTANAS HECHAS DE PERFIL DE 1.5" DE ALUMINIO COLOR BLANCO O NATURAL Y CRISTAL TRANSPARENTE DE 3MM. 2 PUERTAS INTERIORES DE MADERA DE TAMBOR DE COLOR NATURAL O CHOCOLATE DE 0.90 - 0.70 MTS. X 2.13 MTS SEGUN EL CASO, 1 PUERTA EXTERIOR DE MULTIPANEL COLOR BLANCO DE 0.90 X 2.13 MTS. INCLUYE: MATERIAL, MANO DE OBRA. HERRAMIENTA, EQUIPO Y TODO LO NECESARIO PARA SU CORRECTA EJECUCIÓN	LOTE	3	\$ 2,666.67	\$ 8,000.00
MUEBLES FIJOS DE BAÑO A BASE DE 1 LAVABO Y 1 SANITARIO CON TANQUE, MAGUERAS ALIMENTADORAS DE 1/2" CON LLAVE DE PASO, INCLUYE: MATERIAL, MANO DE OBRA. HERRAMIENTA, EQUIPO Y TODO LO NECESARIO PARA SU CORRECTA EJECUCIÓN	LOTE	1	1733.333333	\$ 1,733.33
Total				\$ 123,648.74

ATENTAMENTE

omar mendez sotres

00000020



MUNICIPIO DE SAN PEDRO GARZA GARCÍA, NUEVO LEÓN  
Secretaría de Administración  
Dirección de Adquisiciones

Concurso por Licitación Pública Nacional Presencial N° SA-DA-CL-18/2017 "Suministro e Instalación de material y puesta en marcha para intervención de viviendas del municipio de San Pedro Garza García"

Partida no. 6 "Juana María Ávila Becerra".  
Anexo no. 2 "Cotización"

CONCEPTO	UNIDAD	CANTIDAD	PRECIO UNITARIO CON IVA	PRECIO TOTAL CON IVA
ZAPATA AISLADA DE 0.50 X 0.50 X 0.20 MTS. ARMADA CON VARILLA DEL No. 3 @ 20 CMS. EN AMBOS SENTIDOS, CONCRETO F'C: 200 KG/CM² HECHO EN OBRA, CIMBRA DE MADERA DE 2DA. INCLUYE: MATERIAL, MANO DE OBRA. HERRAMIENTA, EQUIPO Y TODO LO NECESARIO PARA SU CORRECTA EJECUCIÓN. INCLUYE EXCAVACIÓN Y RELLENO COMPACTADO.	PZA	7	\$1,186.67	\$8,306.67
DALA O CONTRACIMIENTO DE 0.20 X 0.15 ARMADO CON CASTILLO PREFABRICADO ARMEX DE 0.15 X 0.15 CALIBRE 4 - ELECTROSOLDADO DOBLE, CONCRETO F'C:200 KG/CM² HECHO EN OBRA, CIMBRA DE MADERA DE PINO DE 2DA. INCLUYE: MATERIAL, MANO DE OBRA. HERRAMIENTA, EQUIPO Y TODO LO NECESARIO PARA SU CORRECTA EJECUCIÓN	M.L.	31.8	\$268.00	\$8,522.40
PISO FIRME DE 8 CMS. DE ESPESOR DE CONCRETO F'C: 200 KG/CM². HECHO EN OBRA, ACABADO CON LLANA PLANA Y CEMENTO PULIDO, FRONTERA DE MADERA DE PINO DE 2DA. INCLUYE: MATERIAL, MANO DE OBRA. HERRAMIENTA, EQUIPO Y TODO LO NECESARIO PARA SU CORRECTA EJECUCIÓN	M²	0	\$306.67	0
COLUMNA DE 0.20 X 0.15 X 3.5 MTS. ARMADA CON CASTILLO PREFABRICADO ARMEX DE 0.15 X 0.15 CALIBRE 4 - ELECTROSOLDADO DOBLE; CONCRETO F'C:200 KG/CM² HECHO EN OBRA, CIMBRA DE MADERA DE PINO DE 2DA. INCLUYE: MATERIAL, MANO DE OBRA. HERRAMIENTA, EQUIPO Y TODO LO NECESARIO PARA SU CORRECTA EJECUCIÓN	PZA	7	\$268.00	\$1,876.00

00000021





MURO DE AISLAMIENTO CURADO A VAPOR DE 0.15 X 0.20 X 0.40 MTS. PEGADO CON MORTERO CEMENTO - ARENA 1:4, USO DE NIVEL O PLOMADA OBLIGATORIO, ACABADO MEZCLA GORTADA. INCLUYE: MATERIAL, MANO DE OBRA. HERRAMIENTA, EQUIPO Y TODO LO NECESARIO PARA SU CORRECTA EJECUCIÓN	M <sup>2</sup>	0	\$253.33	0
CERRAMIENTO DE 0.20 X 0.15 MTS. ARMADO CON CASTILLO PREFABRICADO ARMEX DE 0.15 X 0.15 CALIBRE 4 - ELECTROSOLDADO DOBLE, CONCRETO F'C:200 KG/CM <sup>2</sup> HECHO EN OBRA, CIMBRA DE MADERA DE PINO DE 2DA. INCLUYE: MATERIAL, MANO DE OBRA. HERRAMIENTA, EQUIPO Y TODO LO NECESARIO PARA SU CORRECTA EJECUCIÓN	M.L.	31.8	\$268.00	\$8,522.40
LOSA ALIGERADA HECHA CON EL SISTEMA DE VIGUETA PRETENSADA Y BOVEDILLA DE MORTERO, CONCRETO PREMEZCLADO CON BOMBA O TIRO DIRECTO SEGÚN SEA EL CASO EN CAMA DE COMPRESIÓN Y VIGA PERIMETRAL, CIMBRADO A BASE DE POLIN DE MADERA DE 3" X 3" X 8' DE 2DA. Y FRONTERA DE MADERA DE PINO DE 2DA. INCLUYE: MATERIAL, MANO DE OBRA. HERRAMIENTA, EQUIPO Y TODO LO NECESARIO PARA SU CORRECTA EJECUCIÓN	M <sup>2</sup>	48	\$613.33	\$29,440.00
EMPASTADO DE 5 CMS. DE ESPESOR PROMEDIO SOBRE LOSA PARA DAR PENDIENTES PLUVIALES, HECHO DE MORTERO CEMENTO - ARENA 1:4, ACABADO CON LLANA PLANA Y CEMENTO PULIDO, INCLUYE: MATERIAL, MANO DE OBRA. HERRAMIENTA, EQUIPO Y TODO LO NECESARIO PARA SU CORRECTA EJECUCIÓN	M <sup>2</sup>	48	\$140.00	\$6,720.00
PRETEL DE UNA CARRERA DE BLOCK DEL No. 6 PEGADO CON MORTERO CEMENTO - ARENA 1:4, OBLIGATORIO RELLENAR HUECOS, HACER FILETE PERIMETRAL SOBRE PRETEL, HACER CHAFLAN INTERIOR DE 4" X 4", COLOCAR GARGOLAS DE PVC DE 2" DONDE REQUIERA, INCLUYE: MATERIAL, MANO DE OBRA. HERRAMIENTA, EQUIPO Y TODO LO NECESARIO PARA SU CORRECTA EJECUCIÓN	M.L.	43.64	\$226.67	\$9,891.73
IMPERMEABILIZANTE ACRILICO 3 AÑOS COLOR BLANCO A DOS MANOS, OBLIGATORIO SELLADOR ACRILICO PRIMARIO, INCLUYE: MATERIAL, MANO DE OBRA. HERRAMIENTA, EQUIPO Y TODO LO NECESARIO PARA SU CORRECTA EJECUCIÓN	M <sup>2</sup>	48	\$61.75	\$2,964.21

*[Handwritten signature]*

00000000





INSTALACIÓN ELÉCTRICA Y DE ILUMINACIÓN POR CUARTO DEBE INCLUIR LO SIGUIENTE: 1 SALIDA DE CIELO DE CAJA OCTOGONAL DE LAMINA DE ACERO DE 4" Y PORTALAMPARAS DE CERAMICA DE 4", 1 SALIDA DE APAGADOR Y 1 SALIDA DE CONTACTO DE CAJA CHALUPA DE 2" X 4" DE LAMINA DE ACERO, ACCESORIOS MARCA BTICINO MODELO MODUS COLOR BLANCO O SIMILAR. LA VIVIENDA DEBE INCLUIR CENTRO DE CARGA DE 2 SLOTS MARCA IGESA O SIMILAR, 2 PASTILLAS TERMOMAGNETICAS DE 20 AMPS MARCA IGESA O SIMILAR, TODOS LOS TRABAJOS INCLUYEN: MATERIAL, MANO DE OBRA, HERRAMIENTA, EQUIPO Y TODO LO NECESARIO PARA SU CORRECTA EJECUCIÓN	LOTE	1	\$1,666.67	\$1,666.67
INSTALACIÓN HIDROSANITARIA HIDRAULICA PARA 1 BAÑO Y 1 COCINA, HECHA DE TUBERÍA DE PVC DE 4", 2", 1/2" DE DIAMETRO, INCLUYE: MATERIAL, MANO DE OBRA, HERRAMIENTA, EQUIPO Y TODO LO NECESARIO PARA SU CORRECTA EJECUCIÓN	LOTE	1	\$1,066.67	\$1,066.67
ESTUCO EN CAPAS DE 3MM EN MUROS INTERIORES Y EXTERIORES Y CIELO COLOR BLANCO, INCLUYE: MATERIAL, MANO DE OBRA, HERRAMIENTA, EQUIPO Y TODO LO NECESARIO PARA SU CORRECTA EJECUCIÓN	M <sup>2</sup>	230	\$65.33	\$15,026.67
PINTURA ACRÍLICA MARCA BEREL O SIMILAR DE 5 AÑOS EN MUROS INTERIORES Y EXTERIORES, INCLUYE: MATERIAL, MANO DE OBRA, HERRAMIENTA, EQUIPO Y TODO LO NECESARIO PARA SU CORRECTA EJECUCIÓN	M <sup>2</sup>	230	\$40.00	\$9,200.00
2 VENTANAS HECHAS DE PERFIL DE 1.5" DE ALUMINIO COLOR BLANCO O NATURAL Y CRISTAL TRANSPARENTE DE 3MM. 2 PUERTAS INTERIORES DE MADERA DE TAMBOR DE COLOR NATURAL O CHOCOLATE DE 0.90 - 0.70 MTS. X 2.13 MTS SEGUN EL CASO, 1 PUERTA EXTERIOR DE MULTIPANEL COLOR BLANCO DE 0.90 X 2.13 MTS. INCLUYE: MATERIAL, MANO DE OBRA, HERRAMIENTA, EQUIPO Y TODO LO NECESARIO PARA SU CORRECTA EJECUCIÓN	LOTE	4	\$2,666.67	\$10,666.67

00000023





MUEBLES FINOS DE BAÑO A BASE DE 1 LAVABO SANITARIO CON TANQUE, MAGUERAS ALIMENTADORAS DE 1/2" CON LLAVE DE PASO, INCLUYE: MATERIAL, MANO DE OBRA, HERRAMIENTA, EQUIPO Y TODO LO NECESARIO PARA SU CORRECTA EJECUCIÓN

LOTE

1

\$1,733.33

\$1,733.33

Total

\$115,603.41

ATENTAMENTE

  
omar méndez sotres





DIRECCIÓN GENERAL DE ASUNTOS JURÍDICOS

00000024

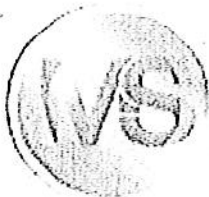

MUNICIPIO DE SAN PEDRO GARZA GARCÍA, NUEVO LEÓN  
Secretaría de Administración  
Dirección de Adquisiciones

Concurso por Licitación Pública Nacional Presencial N° SA-DA-CL-18/2017 "Suministro e instalación de material y puesta en marcha para intervención de viviendas del municipio de San Pedro Garza García"

Partida no.7 "María González Martínez".  
Anexo no. 2 "Cotización"

CONCEPTO	UNIDAD	CANTIDAD	PRECIO UNITARIO CON IVA	PRECIO TOTAL CON IVA
ZAPATA AISLADA DE 0.50 X 0.50 X 0.20 MTS. ARMADA CON VARILLA DEL No. 3 @ 20 CMS. EN AMBOS SENTIDOS, CONCRETO F'C: 200 KG/CM <sup>2</sup> HECHO EN OBRA, CIMBRA DE MADERA DE 2DA. INCLUYE: MATERIAL, MANO DE OBRA. HERRAMIENTA, EQUIPO Y TODO LO NECESARIO PARA SU CORRECTA EJECUCIÓN. INCLUYE EXCAVACIÓN Y RELLENO COMPACTADO.	PZA	8	\$ 1,186.67	\$ 9,493.33
DALA O CONTRACIMIENTO DE 0.20 X 0.15 ARMADO CON CASTILLO PREFABRICADO ARMEX DE 0.15 X 0.15 CALIBRE 4 - ELECTROSOLDADO DOBLE, CONCRETO F'C:200 KG/CM <sup>2</sup> HECHO EN OBRA, CIMBRA DE MADERA DE PINO DE 2DA. INCLUYE: MATERIAL, MANO DE OBRA. HERRAMIENTA, EQUIPO Y TODO LO NECESARIO PARA SU CORRECTA EJECUCIÓN	M.L.	40	\$ 268.00	\$ 10,720.00
PISO FIRME DE 8 CMS. DE ESPESOR DE CONCRETO F'C: 200 KG/CM <sup>2</sup> . HECHO EN OBRA, ACABADO CON LLANA PLANA Y CEMENTO PULIDO, FRONTERA DE MADERA DE PINO DE 2DA. INCLUYE: MATERIAL, MANO DE OBRA. HERRAMIENTA, EQUIPO Y TODO LO NECESARIO PARA SU CORRECTA EJECUCIÓN	M <sup>2</sup>	0	\$ 306.67	\$
COLUMNA DE 0.20 X 0.15 X 3.5 MTS. ARMADA CON CASTILLO PREFABRICADO ARMEX DE 0.15 X 0.15 CALIBRE 4 - ELECTROSOLDADO DOBLE, CONCRETO F'C:200 KG/CM <sup>2</sup> HECHO EN OBRA, CIMBRA DE MADERA DE PINO DE 2DA. INCLUYE: MATERIAL, MANO DE OBRA. HERRAMIENTA, EQUIPO Y TODO LO NECESARIO PARA SU CORRECTA EJECUCIÓN	PZA	8	\$ 268.00	\$ 2,144.00

00000025

MURO DE BLOQUE CURADO A VAPOR DE 0.15 X 0.20 X 0.40 MTS. PEGADO CON MORTERO CEMENTO - ARENA 1:4, USO DE NIVEL O PLOMADA OBLIGATORIO, ACABADO MEZCLA CORTADA, INCLUYE: MATERIAL, MANO DE OBRA, HERRAMIENTA, EQUIPO Y TODO LO NECESARIO PARA SU CORRECTA EJECUCIÓN

M<sup>2</sup>

0 \$ 253.33 \$

CERRAMIENTO DE 0.20 X 0.15 MTS. ARMADO CON CASTILLO PREFABRICADO ARMEX DE 0.15 X 0.15 CALIBRE 4 - ELECTROSOLDADO DOBLE, CONCRETO F'C:200 KG/CM<sup>2</sup> HECHO EN OBRA, CIMBRA DE MADERA DE PINO DE 2DA. INCLUYE: MATERIAL, MANO DE OBRA, HERRAMIENTA, EQUIPO Y TODO LO NECESARIO PARA SU CORRECTA EJECUCIÓN

M.L.

40 \$ 268.00 \$ 10,720.00

LOSA ALIGERADA HECHA CON EL SISTEMA DE VIGUETA PRETENSADA Y BOVEDILLA DE MORTERO, CONCRETO Premezclado CON BOMBA O TIRO DIRECTO SEGÚN SEA EL CASO EN CAMA DE COMPRESIÓN Y VIGA PERIMETRAL, CIMBRADO A BASE DE POLIN DE MADERA DE 3" X 3" X 8' DE 2DA. Y FRONTERA DE MADERA DE PINO DE 2DA. INCLUYE: MATERIAL, MANO DE OBRA, HERRAMIENTA, EQUIPO Y TODO LO NECESARIO PARA SU CORRECTA EJECUCIÓN

M<sup>2</sup>

50.5 \$ 613.33 \$ 30,973.33

EMPASTADO DE 5 CMS. DE ESPESOR PROMEDIO SOBRE LOSA PARA DAR PENDIENTES PLUVIALES, HECHO DE MORTERO CEMENTO - ARENA 1:4, ACABADO CON LLANA PLANA Y CEMENTO PULIDO, INCLUYE: MATERIAL, MANO DE OBRA, HERRAMIENTA, EQUIPO Y TODO LO NECESARIO PARA SU CORRECTA EJECUCIÓN

M<sup>2</sup>

50.5 \$ 140.00 \$ 7,070.00

PRETIL DE UNA CARRERA DE BLOCK DEL No. 6 PEGADO CON MORTERO CEMENTO - ARENA 1:4, OBLIGATORIO RELLENAR HUECOS, HACER FILETE PERIMETRAL SOBRE PRETIL, HACER CHAFLAN INTERIOR DE 4" X 4", COLOCAR GARGOLAS DE PVC DE 2" DONDE REQUIERA, INCLUYE: MATERIAL, MANO DE OBRA, HERRAMIENTA, EQUIPO Y TODO LO NECESARIO PARA SU CORRECTA EJECUCIÓN

M.L.

49.5 \$ 226.67 \$ 11,220.00

IMPERMEABILIZANTE ACRILICO 3 AÑOS COLOR BLANCO A DOS MANOS, OBLIGATORIO SELLADOR ACRILICO PRIMARIO, INCLUYE: MATERIAL, MANO DE OBRA, HERRAMIENTA, EQUIPO Y TODO LO NECESARIO PARA SU CORRECTA EJECUCIÓN

M<sup>2</sup>

50.5 \$ 61.75 \$ 3,118.60



00000000

INSTALACIÓN ELÉCTRICA Y DE ILUMINACIÓN. POR CUARTO DEBE INCLUIR LO SIGUIENTE: 1 SALIDA DE CIELO DE CAJA OCTOGONAL DE LAMINA DE ACERO DE 4" Y PORTALAMPARAS, DE CERAMICA DE 4", 1 SALIDA DE APAGADOR Y 1 SALIDA DE CONTACTO DE CAJA CHALUPA DE 2" X 4" DE LAMINA DE ACERO, ACCESORIOS MARCA BTICINO MODELO MODUS COLOR BLANCO O SIMILAR. LA VIVIENDA DEBE INCLUIR CENTRO DE CARGA DE 2 SLOTS MARCA IGESA O SIMILAR, 2 PASTILLAS TERMOMAGNETICAS DE 20 AMPS MARCA IGESA O SIMILAR, TODOS LOS TRABAJOS INCLUYEN: MATERIAL, MANO DE OBRA. HERRAMIENTA, EQUIPO Y TODO LO NECESARIO PARA SU CORRECTA EJECUCIÓN

LOTE

1 \$ 1,666.67 \$ 1,666.67

INSTALACIÓN HIDROSANITARIA HIDRAULICA PARA 1 BAÑO Y 1 COCINA, HECHA DE TUBERÍA DE PVC DE 4", 2", 1/2" DE DIAMETRO, INCLUYE: MATERIAL, MANO DE OBRA. HERRAMIENTA, EQUIPO Y TODO LO NECESARIO PARA SU CORRECTA EJECUCIÓN

LOTE

1 \$ 1,066.67 \$ 1,066.67

ESTUCCO EN CAPAS DE 3MM EN MUROS INTERIORES Y EXTERIORES Y CIELO COLOR BLANCO, INCLUYE: MATERIAL, MANO DE OBRA. HERRAMIENTA, EQUIPO Y TODO LO NECESARIO PARA SU CORRECTA EJECUCIÓN

M<sup>2</sup>

200 \$ 65.33 \$ 13,066.67

PINTURA ACRÍLICA MARCA BEREL O SIMILAR DE 5 AÑOS EN MUROS INTERIORES Y EXTERIORES, INCLUYE: MATERIAL, MANO DE OBRA. HERRAMIENTA, EQUIPO Y TODO LO NECESARIO PARA SU CORRECTA EJECUCIÓN

M<sup>2</sup>

200 \$ 40.00 \$ 8,000.00

2 VENTANAS HECHAS DE PERFIL DE 1.5" DE ALUMINIO COLOR BLANCO O NATURAL Y CRISTAL TRANSPARENTE DE 3MM. 2 PUERTAS INTERIORES DE MADERA DE TAMBOR DE COLOR NATURAL O CHOCOLATE DE 0.90 - 0.70 MTS. X 2.13 MTS SEGUN EL CASO, 1 PUERTA EXTERIOR DE MULTIPANEL COLOR BLANCO DE 0.90 X 2.13 MTS. INCLUYE: MATERIAL, MANO DE OBRA. HERRAMIENTA, EQUIPO Y TODO LO NECESARIO PARA SU CORRECTA EJECUCIÓN

LOTE

5 \$ 2,666.67 \$ 13,333.33





MUEBLES FIJOS DE BAÑO A BASE DE 1 LAVABO Y 1 SANITARIO CON TANQUE, MAGUERAS ALIMENTADORAS DE 1/2" CON LLAVE DE PASO, INCLUYE: MATERIAL, MANO DE OBRA, HERRAMIENTA, EQUIPO Y TODO LO NECESARIO PARA SU CORRECTA EJECUCIÓN.

LOTE

1	\$ 1,733.33	\$ 1,733.33
---	-------------	-------------

Total		\$ 124,325.93
-------	--	---------------

ATENTAMENTE

  
omar mendez sotres





DIRECCIÓN GENERAL DE ASUNTOS JURÍDICOS

00000028

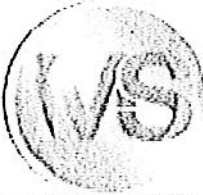

MUNICIPIO DE SAN PEDRO GARZA GARCÍA, NUEVO LEÓN  
Secretaría de Administración  
Dirección de Adquisiciones

Concurso por Licitación Pública Nacional Presencial N° SA-DA-CL-18/2017 "Suministro e instalación de material y pulstá en marcha para intervención de viviendas del municipio de San Pedro Garza García"

Partida no. 8 "María del Refugio Morales Castro".  
Anexo no. 2 "Colización"

CONCEPTO	UNIDAD	CANTIDAD	PRECIO UNITARIO CON IVA	PRECIO TOTAL CON IVA
ZAPATA AISLADA DE 0.50 X 0.50 X 0.20 MTS. ARMADA CON VARILLA DEL No. 3 @ 20 CMS. EN AMBOS SENTIDOS, CONCRETO F°C: 200 KG/CM² HECHO EN OBRA, CIMBRA DE MADERA DE 2DA. INCLUYE: MATERIAL, MANO DE OBRA. HERRAMIENTA, EQUIPO Y TODO LO NECESARIO PARA SU CORRECTA EJECUCIÓN. INCLUYE EXCAVACIÓN Y RELLENO COMPACTADO.	PZA	6	\$1,186.67	\$7,120.00
DALA O CONTRACIMIENTO DE 0.20 X 0.15 ARMADO CON CASTILLO PREFABRICADO ARMEX DE 0.15 X 0.15 CALIBRE 4 - ELECTROSOLDADO DOBLE, CONCRETO F°C:200 KG/CM² HECHO EN OBRA, CIMBRA DE MADERA DE PINO DE 2DA. INCLUYE: MATERIAL, MANO DE OBRA. HERRAMIENTA, EQUIPO Y TODO LO NECESARIO PARA SU CORRECTA EJECUCIÓN	M.L.	30	\$268.00	\$8,040.00
PISO FIRME DE 8 CMS. DE ESPESOR DE CONCRETO F°C: 200 KG/CM². HECHO EN OBRA, ACABADO CON LLANA PLANA Y CEMENTO PULIDO, FRONTERA DE MADERA DE PINO DE 2DA. INCLUYE: MATERIAL, MANO DE OBRA. HERRAMIENTA, EQUIPO Y TODO LO NECESARIO PARA SU CORRECTA EJECUCIÓN	M²	0	\$306.67	0
COLUMNA DE 0.20 X 0.15 X 3.5 MTS. ARMADA CON CASTILLO PREFABRICADO ARMEX DE 0.15 X 0.15 CALIBRE 4 - ELECTROSOLDADO DOBLE, CONCRETO F°C:200 KG/CM² HECHO EN OBRA, CIMBRA DE MADERA DE PINO DE 2DA. INCLUYE: MATERIAL, MANO DE OBRA. HERRAMIENTA, EQUIPO Y TODO LO NECESARIO PARA SU CORRECTA EJECUCIÓN	PZA	6	\$268.00	\$1,608.00



INSTALACION ELECTRICA Y DE ILUMINACION, POR CUARTO DEBE INCLUIR LO SIGUIENTE: 1 SALIDA DE CIELO DE CAJA OCTOGONAL DE LAMINA DE ACERO, DE 4" Y PORTALAMPARAS DE CERAMICA DE 4", 1 SALIDA DE APAGADOR Y 1 SALIDA DE CONTACTO DE CAJA CHALUPA DE 2" X 4" DE LAMINA DE ACERO, ACCESORIOS MARCA BTICINO MODELO MODUS COLOR BLANCO O SIMILAR. LA VIVIENDA DEBE INCLUIR CENTRO DE CARGA DE 2 SLOTS MARCA IGESA O SIMILAR, 2 PASTILLAS TERMOMAGNETICAS DE 20 AMPS MARCA IGESA O SIMILAR, TODOS LOS TRABAJOS INCLUYEN: MATERIAL, MANO DE OBRA. HERRAMIENTA, EQUIPO Y TODO LO NECESARIO PARA SU CORRECTA EJECUCIÓN

LOTE

1

\$1,666.67

\$1,666.67

INSTALACIÓN HIDROSANITARIA - HIDRAULICA PARA 1 BAÑO Y 1 COCINA, HECHA DE TUBERÍA DE PVC DE 4", 2", 1/2" DE DIAMETRO, INCLUYE: MATERIAL, MANO DE OBRA. HERRAMIENTA, EQUIPO Y TODO LO NECESARIO PARA SU CORRECTA EJECUCIÓN

LOTE

1

\$1,066.67

\$1,066.67

ESTUCO EN CAPAS DE 3MM EN MUROS INTERIORES Y EXTERIORES Y CIELO COLOR BLANCO, INCLUYE: MATERIAL, MANO DE OBRA. HERRAMIENTA, EQUIPO Y TODO LO NECESARIO PARA SU CORRECTA EJECUCIÓN

M<sup>2</sup>

230.75

\$65.33

\$15,075.67

PINTURA ACRÍLICA MARCA BEREL O SIMILAR DE 5 AÑOS EN MUROS INTERIORES Y EXTERIORES, INCLUYE: MATERIAL, MANO DE OBRA. HERRAMIENTA, EQUIPO Y TODO LO NECESARIO PARA SU CORRECTA EJECUCIÓN

M<sup>2</sup>

230.75

\$40.00

\$9,230.00

2 VENTANAS HECHAS DE PERFIL DE 1.5" DE ALUMINIO COLOR BLANCO O NATURAL Y CRISTAL TRANSPARENTE DE 3MM. 2 PUERTAS INTERIORES DE MADERA DE TAMBOR DE COLOR NATURAL O CHOCOLATE DE 0.90 - 0.70 MTS. X 2.13 MTS SEGUN EL CASO, 1 PUERTA EXTERIOR DE MULTIPANEL COLOR BLANCO DE 0.90 X 2.13 MTS. INCLUYE: MATERIAL, MANO DE OBRA. HERRAMIENTA, EQUIPO Y TODO LO NECESARIO PARA SU CORRECTA EJECUCIÓN

LOTE

4

\$2,666.67

\$10,666.67

MUEBLES FIJOS DE BAÑO A BASE DE 1 LAVABO Y 1 SANITARIO CON TANQUE, MAGUERAS ALIMENTADORAS DE 1/2" CON LLAVE DE PASO, INCLUYE: MATERIAL, MANO DE OBRA. HERRAMIENTA, EQUIPO Y TODO LO NECESARIO PARA SU CORRECTA EJECUCIÓN

LOTE

1

\$1,733.33

\$1,733.33

00000000

MURO DE BLOCK CURADO A VAPOR DE 0.15 X 0.20 X 0.40 MTS. PEGADO CON MORTERO CEMENTO - ARENA 1:4, USO DE NIVEL O PLOMADA OBLIGATORIO, ACABADO MEZCLA CORTADA, INCLUYE: MATERIAL, MANO DE OBRA. HERRAMIENTA, EQUIPO Y TODO LO NECESARIO PARA SU CORRECTA EJECUCIÓN

M<sup>2</sup>

0

\$253.33

0

CERRAMIENTO DE 0.20 X 0.15 MTS. ARMADO CON CASTILLO PREFABRICADO ARMEX DE 0.15 X 0.15 CALIBRE 4 - ELECTROSOLDADO DOBLE, CONCRETO F'C:200 KG/CM<sup>2</sup> HECHO EN OBRA, CIMBRA DE MADERA DE PINO DE 2DA. INCLUYE: MATERIAL, MANO DE OBRA. HERRAMIENTA, EQUIPO Y TODO LO NECESARIO PARA SU CORRECTA EJECUCIÓN

M.L.

30

\$268.00

\$8,040.00

LOSA ALIGERADA HECHA CON EL SISTEMA DE VIGUETA PRETENSADA Y BOVEDILLA DE MORTERO, CONCRETO PREMEZCLADO CON BOMBA O TIRO DIRECTO SEGÚN SEA EL CASO EN CAMA DE COMPRESIÓN Y VIGA PERIMETRAL, CIMBRADO A BASE DE POLIN DE MADERA DE 3" X 3" X 8' DE 2DA. Y FRONTERA DE MADERA DE PINO DE 2DA. INCLUYE: MATERIAL, MANO DE OBRA. HERRAMIENTA, EQUIPO Y TODO LO NECESARIO PARA SU CORRECTA EJECUCIÓN

M<sup>2</sup>

37

\$613.33

\$22,693.33

EMPASTADO DE 5 CMS. DE ESPESOR PROMEDIO SOBRE LOSA PARA DAR PENDIENTES PLUVIALES, HECHO DE MORTERO CEMENTO - ARENA 1:4, ACABADO CON LLANA PLANA Y CEMENTO PULIDO, INCLUYE: MATERIAL, MANO DE OBRA. HERRAMIENTA, EQUIPO Y TODO LO NECESARIO PARA SU CORRECTA EJECUCIÓN

M<sup>2</sup>

37

\$140.00

\$5,180.00

PRETEL DE UNA CARRERA DE BLOCK DEL No. 6 PEGADO CON MORTERO CEMENTO - ARENA 1:4, OBLIGATORIO RELLENAR HUECOS, HACER FILETE PERIMETRAL SOBRE PRETEL, HACER CHAFLAN INTERIOR DE 4" X 4", COLOCAR GARGOLAS DE PVC DE 2" DONDE REQUIERA, INCLUYE: MATERIAL, MANO DE OBRA. HERRAMIENTA, EQUIPO Y TODO LO NECESARIO PARA SU CORRECTA EJECUCIÓN

M.L.

33.64

\$226.67

\$7,625.07

ÍMPERMEABILIZANTE ACRILICO 3 AÑOS COLOR BLANCO A DOS MANOS, OBLIGATORIO SELLADOR ACRILICO PRIMARIO, INCLUYE: MATERIAL, MANO DE OBRA. HERRAMIENTA, EQUIPO Y TODO LO NECESARIO PARA SU CORRECTA EJECUCIÓN

M<sup>2</sup>

97

\$61.75

\$5,990.18

1000000



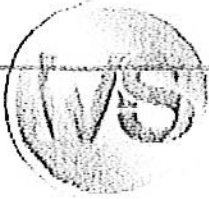

Total	\$105,735.58
-------	--------------

100 COMPLETADO

ATENTAMENTE

Omar Méndez Sotres

00000622



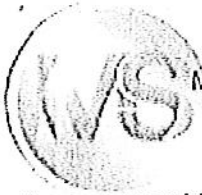

MUNICIPIO DE SAN PEDRO GARZA GARCÍA, NUEVO LEÓN  
Secretaría de Administración  
Dirección de Adquisiciones

Concurso por Licitación Pública Nacional Presencial N° SA-DA-CL-18/2017 "Suministro e instalación de material y puesta en marcha para intervención de viviendas del municipio de San Pedro Garza García"

Partida no. 9 "Ramón Cázares Lozano".  
Anexo no. 2 "Colización"

CONCEPTO	UNIDAD	CANTIDAD	PRECIO UNITARIO CON IVA	PRECIO TOTAL CON IVA
ZAPATA AISLADA DE 0.50 X 0.50 X 0.20 MTS. ARMADA CON VARILLA DEL No. 3 @ 20 CMS. EN AMBOS SENTIDOS, CONCRETO F'C: 200 KG/CM <sup>2</sup> HECHO EN OBRA, CIMBRA DE MADERA DE 2DA. INCLUYE: MATERIAL, MANO DE OBRA. HERRAMIENTA, EQUIPO Y TODO LO NECESARIO PARA SU CORRECTA EJECUCIÓN. INCLUYE EXCAVACIÓN Y RELLENO COMPACTADO.	PZA	2	\$1,186.67	\$2,373.33
DALA O CONTRACIMIENTO DE 0.20 X 0.15 ARMADO CON CASTILLO PREFABRICADO ARMEX DE 0.15 X 0.15 CALIBRE 4 - ELECTROSOLDADO DOBLE, CONCRETO F'C:200 KG/CM <sup>2</sup> HECHO EN OBRA, CIMBRA DE MADERA DE PINO DE 2DA. INCLUYE: MATERIAL, MANO DE OBRA. HERRAMIENTA, EQUIPO Y TODO LO NECESARIO PARA SU CORRECTA EJECUCIÓN	M.L.	0	\$268.00	0
PISO FIRME DE 8 CMS. DE ESPESOR DE CONCRETO F'C: 200 KG/CM <sup>2</sup> . HECHO EN OBRA, ACABADO CON LLANA PLANA Y CEMENTO PULIDO, FRONTERA DE MADERA DE PINO DE 2DA. INCLUYE: MATERIAL, MANO DE OBRA. HERRAMIENTA, EQUIPO Y TODO LO NECESARIO PARA SU CORRECTA EJECUCIÓN	M <sup>2</sup>	5	\$306.67	\$1,533.33
COLUMNA DE 0.20 X 0.15 X 3.5 MTS. ARMADA CON CASTILLO PREFABRICADO ARMEX DE 0.15 X 0.15 CALIBRE 4 - ELECTROSOLDADO DOBLE, CONCRETO F'C:200 KG/CM <sup>2</sup> HECHO EN OBRA, CIMBRA DE MADERA DE PINO DE 2DA. INCLUYE: MATERIAL, MANO DE OBRA. HERRAMIENTA, EQUIPO Y TODO LO NECESARIO PARA SU CORRECTA EJECUCIÓN	PZA	2	\$268.00	\$536.00

00000633



MURO DE BLOCK CURADO A VAPOR DE 0.15 X 0.20 X 0.40 MTS. PEGADO CON MORTERO CEMENTO - ARENA 1:4, USO DE NIVEL O PLOMADA OBLIGATORIO, ACABADO MEZCLA CORTADA, INCLUYE: MATERIAL, MANO DE OBRA. HERRAMIENTA, EQUIPO Y TODO LO NECESARIO PARA SU CORRECTA EJECUCIÓN

M<sup>2</sup>

5

\$253.33

\$1,266.67

CERRAMIENTO DE 0.20 X 0.15 MTS. ARMADO CON CASTILLO PREFABRICADO ARMEX DE 0.15 X 0.15 CALIBRE 4 - ELECTROSOLDADO DOBLE, CONCRETO F'C:200 KG/CM<sup>2</sup> HECHO EN OBRA, CIMBRA DE MADERA DE PINO DE 2DA. INCLUYE: MATERIAL, MANO DE OBRA. HERRAMIENTA, EQUIPO Y TODO LO NECESARIO PARA SU CORRECTA EJECUCIÓN

M.L.

0

\$268.00

0

LOSA ALIGERADA HECHA CON EL SISTEMA DE VIGUETA PRETENSADA Y BOVEDILLA DE MORTERO, CONCRETO PREMEZCLADO CON BOMBA O TIRO DIRECTO SEGÚN SEA EL CASO EN CAMA DE COMPRESIÓN Y VIGA PERIMETRAL, CIMBRADO A BASE DE POLIN DE MADERA DE 3" X 3" X 8' DE 2DA. Y FRONTERA DE MADERA DE PINO DE 2DA. INCLUYE: MATERIAL, MANO DE OBRA. HERRAMIENTA, EQUIPO Y TODO LO NECESARIO PARA SU CORRECTA EJECUCIÓN

M<sup>2</sup>

0

\$613.33

0

EMPASTADO DE 5 CMS. DE ESPESOR PROMEDIO SOBRE LOSA PARA DAR PENDIENTES PLUVIALES, HECHO DE MORTERO CEMENTO - ARENA 1:4, ACABADO CON LLANA PLANA Y CEMENTO PULIDO, INCLUYE: MATERIAL, MANO DE OBRA. HERRAMIENTA, EQUIPO Y TODO LO NECESARIO PARA SU CORRECTA EJECUCIÓN

M<sup>2</sup>

40.55

\$140.00

\$5,677.00

PRETEL DE UNA CARRERA DE BLOCK DEL N<sup>o</sup>. 6 PEGADO CON MORTERO CEMENTO - ARENA 1:4, OBLIGATORIO RELLENAR HUECOS, HACER FILETE PERIMETRAL SOBRE PRETEL, HACER CHAFLAN INTERIOR DE 4" X 4", COLOCAR GARGOLAS DE PVC DE 2" DONDE REQUIERA, INCLUYE: MATERIAL, MANO DE OBRA. HERRAMIENTA, EQUIPO Y TODO LO NECESARIO PARA SU CORRECTA EJECUCIÓN

M.L.

0

\$226.67

0

00000034

<p>IMPERMEABILIZANTE ACRILICO 3 AÑOS COLOR BLANCO A DOS MANOS, OBLIGATORIO SELLADOR ACRILICO PRIMARIO, INCLUYE: MATERIAL, MANO DE OBRA. HERRAMIENTA, EQUIPO Y TODO LO NECESARIO PARA SU CORRECTA EJECUCIÓN</p>	M <sup>2</sup>	40.55	\$61.75	\$2,504.14
<p>INSTALACIÓN ELECTRICA Y DE ILUMINACION, POR CUARTO DEBE INCLUIR LO SIGUIENTE: 1 SALIDA DE CIELO DE CAJA OCTOGONAL DE LAMINA DE ACERO DE 4" Y PORTALAMPARAS DE CERAMICA DE 4", 1 SALIDA DE APAGADOR Y 1 SALIDA DE CONTACTO DE CAJA CHALUPA DE 2" X 4" DE LAMINA DE ACERO, ACCESORIOS MARCA BTICINO MODELO MODUS COLOR BLANCO O SIMILAR. LA VIVIENDA DEBE INCLUIR CENTRO DE CARGA DE 2 SLOTS MARCA IGESA O SIMILAR, 2 PASTILLAS TERMOMAGNETICAS DE 20 AMPS MARCA IGESA O SIMILAR, TODOS LOS TRABAJOS INCLUYEN: MATERIAL, MANO DE OBRA. HERRAMIENTA, EQUIPO Y TODO LO NECESARIO PARA SU CORRECTA EJECUCIÓN</p>	LOTE	1	\$1,666.67	\$1,666.67
<p>INSTALACIÓN HIDROSANITARIA HIDRAULICA PARA 1 BAÑO Y 1 COCINA, HECHA DE TUBERÍA DE PVC DE 4", 2", 1/2" DE DIAMETRO, INCLUYE: MATERIAL, MANO DE OBRA. HERRAMIENTA, EQUIPO Y TODO LO NECESARIO PARA SU CORRECTA EJECUCIÓN</p>	LOTE	1	\$1,066.67	\$1,066.67
<p>ESTUCO EN CAPAS DE 3MM EN MUROS INTERIORES Y EXTERIORES Y CIELO COLOR BLANCO, INCLUYE: MATERIAL, MANO DE OBRA. HERRAMIENTA, EQUIPO Y TODO LO NECESARIO PARA SU CORRECTA EJECUCIÓN</p>	M <sup>2</sup>	192.05	\$65.33	\$12,547.27
<p>PINTURA ACRILICA MARCA BEREL O SIMILAR DE 5 AÑOS EN MUROS INTERIORES Y EXTERIORES, INCLUYE: MATERIAL, MANO DE OBRA. HERRAMIENTA, EQUIPO Y TODO LO NECESARIO PARA SU CORRECTA EJECUCIÓN</p>	M <sup>2</sup>	200	\$40.00	\$8,000.00

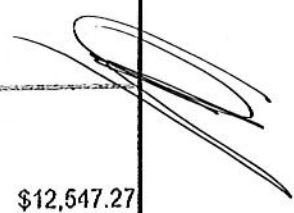





2 VENTANAS HECHAS DE PERFIL DE 1.5" DE ALUMINIO COLOR BLANCO O NATURAL Y CRISTAL TRANSPARENTE DE 3MM. 2 PUERTAS INTERIORES DE MADERA DE TAMBOR DE COLOR NATURAL O CHOCOLATE DE 0.90 - 0.70 MTS. X 2.13 MTS SEGUN EL CASO, 1 PUERTA EXTERIOR DE MULTIPANEL COLOR BLANCO DE 0.90 X 2.13 MTS. INCLUYE: MATERIAL, MANO DE OBRA. HERRAMIENTA, EQUIPO Y TODO LO NECESARIO PARA SU CORRECTA EJECUCIÓN

LOTE

0

\$2,666.67

0

MUEBLES FIJOS DE BAÑO A BASE DE 1 LAVABO Y 1 SANITARIO CON TANQUE, MAGUERAS ALIMENTADORAS DE 1/2" CON LLAVE DE PASO, INCLUYE: MATERIAL, MANO DE OBRA. HERRAMIENTA, EQUIPO Y TODO LO NECESARIO PARA SU CORRECTA EJECUCIÓN

LOTE

1

\$1,733.33

\$1,733.33

Total

\$38,904.41

ATENTAMENTE

omar mendez sotres



00000026





MUNICIPIO DE SAN PEDRO GARZA GARCÍA, NUEVO LEÓN  
Secretaría de Administración  
Dirección de Adquisiciones

Concurso por Licitación Pública Nacional Presencial N° SA-DA-CL-18/2017 "Suministro e instalación de material y puesta en marcha para intervención de viviendas del municipio de San Pedro Garza García"

Partida no.11 "Felipe Martínez Villa".  
Anexo no. 2 "Cotización"

CONCEPTO	UNIDAD	CANTIDAD	PRECIO UNITARIO CON IVA	PRECIO TOTAL CON IVA
ZAPATA AISLADA DE 0.50 X 0.50 X 0.20 MTS. ARMADA CON VARILLA DEL No. 3 @ 20 CMS. EN AMBOS SENTIDOS, CONCRETO F'C: 200 KG/CM² HECHO EN OBRA, CIMBRA DE MADERA DE 2DA. INCLUYE: MATERIAL, MANO DE OBRA. HERRAMIENTA, EQUIPO Y TODO LO NECESARIO PARA SU CORRECTA EJECUCIÓN. INCLUYE EXCAVACIÓN Y RELLENO COMPACTADO.	PZA	0	\$1,186.67	0
DALA O CONTRACIMIENTO DE 0.20 X 0.15 ARMADO CON CASTILLO PREFABRICADO ARMEX DE 0.15 X 0.15 CALIBRE 4 - ELECTROSOLDADO DOBLE, CONCRETO F'C:200 KG/CM² HECHO EN OBRA, CIMBRA DE MADERA DE PINO DE 2DA. INCLUYE: MATERIAL, MANO DE OBRA. HERRAMIENTA, EQUIPO Y TODO LO NECESARIO PARA SU CORRECTA EJECUCIÓN	M.L.	28.75	\$268.00	\$7,705.00
PISO FIRME DE 8 CMS. DE ESPESOR DE CONCRETO F'C: 200 KG/CM². HECHO EN OBRA, ACABADO CON LLANA PLANA Y CEMENTO PULIDO, FRONTERA DE MADERA DE PINO DE 2DA. INCLUYE: MATERIAL, MANO DE OBRA. HERRAMIENTA, EQUIPO Y TODO LO NECESARIO PARA SU CORRECTA EJECUCIÓN	M²	0	\$306.67	0

00000041



DIRECCIÓN GENERAL DE ASUNTOS JURÍDICOS

COLUMNA DE 0.20 X 0.15 X 3.5  
 MTS. ARMADA CON CASTILLO  
 PREFABRICADO ARMEX DE 0.15 X  
 0.15 CALIBRE 4 -  
 ELECTROSOLDADO DOBLE,  
 CONCRETO F'c:200 KG/CM<sup>2</sup>  
 HECHO EN OBRA, CIMBRA DE  
 MADERA DE PINO DE 2DA.  
 INCLUYE: MATERIAL, MANO DE  
 OBRA. HERRAMIENTA, EQUIPO Y  
 TODO LO NECESARIO PARA SU  
 CORRECTA EJECUCIÓN

PZA

6

\$268.00

\$1,608.00

MURO DE BLOCK CURADO A  
 VAPOR DE 0.15 X 0.20 X 0.40 MTS.  
 PEGADO CON MORTERO  
 CEMENTO - ARENA 1:4, USO DE  
 NIVEL O PLOMADA OBLIGATORIO,  
 ACABADO MEZCLA CORTADA,  
 INCLUYE: MATERIAL, MANO DE  
 OBRA. HERRAMIENTA, EQUIPO Y  
 TODO LO NECESARIO PARA SU  
 CORRECTA EJECUCIÓN

M<sup>2</sup>

31.5

\$253.33

\$7,980.00

CERRAMIENTO DE 0.20 X 0.15  
 MTS. ARMADO CON CASTILLO  
 PREFABRICADO ARMEX DE 0.15 X  
 0.15 CALIBRE 4 -  
 ELECTROSOLDADO DOBLE,  
 CONCRETO F'c:200 KG/CM<sup>2</sup>  
 HECHO EN OBRA, CIMBRA DE  
 MADERA DE PINO DE 2DA.  
 INCLUYE: MATERIAL, MANO DE  
 OBRA. HERRAMIENTA, EQUIPO Y  
 TODO LO NECESARIO PARA SU  
 CORRECTA EJECUCIÓN

M.L.

28.75

\$268.00

\$7,705.00

LOSA ALIGERADA HECHA CON EL  
 SISTEMA DE VIGUETA  
 PRETENSADA Y BOVEDILLA DE  
 MORTERO, CONCRETO  
 PREMEZCLADO CON BOMBA O  
 TIRO DIRECTO SEGÚN SEA EL  
 CASO EN CAMA DE COMPRESIÓN  
 Y VIGA PERIMETRAL, CIMBRADO A  
 BASE DE POLIN DE MADERA DE 3"  
 X 3" X 8' DE 2DA. Y FRONTERA DE  
 MADERA DE PINO DE 2DA.  
 INCLUYE: MATERIAL, MANO DE  
 OBRA. HERRAMIENTA, EQUIPO Y  
 TODO LO NECESARIO PARA SU  
 CORRECTA EJECUCIÓN

M<sup>2</sup>

33

\$613.33

\$20,240.00



EMPASTADO DE 5 CMS. DE ESPESOR PROMEDIO SOBRE LOSA PARA DAR PENDIENTES PLUVIALES, HECHO DE MORTERO CEMENTO - ARENA 1:4, ACABADO CON LLAÑA PLANA Y CEMENTO PULIDO, INCLUYE: MATERIAL, MANO DE OBRA, HERRAMIENTA, EQUIPO Y TODO LO NECESARIO PARA SU CORRECTA EJECUCIÓN

M²

33

\$140.00

\$4,620.00

PRETEL DE UNA CARRERA DE BLOCK DEL No. 6 PEGADO CON MORTERO CEMENTO - ARENA 1:4, OBLIGATORIO RELLENAR HUECOS, HACER FILETE PERIMETRAL SOBRE PRETEL, HACER CHAFLAN INTERIOR DE 4" X 4", COLOCAR GARGOLAS DE PVC DE 2" DONDE REQUIERA, INCLUYE: MATERIAL, MANO DE OBRA, HERRAMIENTA, EQUIPO Y TODO LO NECESARIO PARA SU CORRECTA EJECUCIÓN

M.L.

30

\$226.67

\$6,800.00

IMPERMEABILIZANTE ACRILICO 3 AÑOS COLOR BLANCO A DOS MANOS, OBLIGATORIO SELLADOR ACRILICO PRIMARIO, INCLUYE: MATERIAL, MANO DE OBRA, HERRAMIENTA, EQUIPO Y TODO LO NECESARIO PARA SU CORRECTA EJECUCIÓN

M²

50

\$61.75

\$3,087.72

INSTALACIÓN ELECTRICA Y DE ILUMINACION, POR CUARTO DEBE INCLUIR LO SIGUIENTE: 1 SALIDA DE CIELO DE CAJA OCTOGONAL DE LAMINA DE ACERO DE 4" Y PORTALAMPARAS DE CERAMICA DE 4", 1 SALIDA DE APAGADOR Y 1 SALIDA DE CONTACTO DE CAJA CHALUPA DE 2" X 4" DE LAMINA DE ACERO, ACCESORIOS MARCA BTICINO MODELO MODUS COLOR BLANCO O SIMILAR. LA VIVIENDA DEBE INCLUIR CENTRO DE CARGA DE 2 SLOTS MARCA IGESA O SIMILAR, 2 PASTILLAS TERMOMAGNETICAS DE 20 AMPS MARCA IGESA O SIMILAR, TODOS LOS TRABAJOS INCLUYEN: MATERIAL, MANO DE OBRA, HERRAMIENTA, EQUIPO Y TODO LO NECESARIO PARA SU CORRECTA EJECUCIÓN

LOTE

1

\$1,666.67

\$1,666.67

00000000

INSTALACIÓN HIDROSANITARIA -  
HIDRAULICA PARA 1 BAÑO Y 1  
COCINA, HECHA DE TUBERÍA DE  
PVC DE 4", 2", 1/2" DE DIAMETRO,  
INCLUYE: MATERIAL, MANO DE  
OBRA. HERRAMIENTA, EQUIPO Y  
TODO LO NECESARIO PARA SU  
CORRECTA EJECUCIÓN

LOTE

1

\$1,066.67

\$1,066.67

ESTUCO EN CAPAS DE 3MM EN  
MUROS INTERIORES Y  
EXTERIORES Y CIELO COLOR  
BLANCO, INCLUYE: MATERIAL,  
MANO DE OBRA. HERRAMIENTA,  
EQUIPO Y TODO LO NECESARIO  
PARA SU CORRECTA EJECUCIÓN

M<sup>2</sup>

250

\$65.33

\$16,333.33

PINTURA ACRÍLICA MARCA BEREL  
O SIMILAR DE 5 AÑOS EN MUROS  
INTERIORES Y EXTERIORES,  
INCLUYE: MATERIAL, MANO DE  
OBRA. HERRAMIENTA, EQUIPO Y  
TODO LO NECESARIO PARA SU  
CORRECTA EJECUCIÓN

M<sup>2</sup>

250

\$40.00

\$10,000.00

2 VENTANAS HECHAS DE PERFIL  
DE 1.5" DE ALUMINIO COLOR  
BLANCO O NATURAL Y CRISTAL  
TRANSPARENTE DE 3MM. 2  
PUERTAS INTERIORES DE  
MADERA DE TAMBOR DE COLOR  
NATURAL O CHOCOLATE DE 0.90 -  
0.70 MTS. X 2.13 MTS SEGUN EL  
CASO, 1 PUERTA EXTERIOR DE  
MULTIPANEL COLOR BLANCO DE  
0.90 X 2.13 MTS. INCLUYE:  
MATERIAL, MANO DE OBRA.  
HERRAMIENTA, EQUIPO Y TODO  
LO NECESARIO PARA SU  
CORRECTA EJECUCIÓN

LOTE

4

\$2,666.67

\$10,666.67

MUEBLES FIJOS DE BAÑO A BASE  
DE 1 LAVABO Y 1 SANITARIO CON  
TANQUE, MAGUERAS  
ALIMENTADORAS DE 1/2" CON  
LLAVE DE PASO, INCLUYE:  
MATERIAL, MANO DE OBRA.  
HERRAMIENTA, EQUIPO Y TODO  
LO NECESARIO PARA SU  
CORRECTA EJECUCIÓN

LOTE

1

\$1,733.33

\$1,733.33

Total

\$101,212.39





omar méndez sotres

00000045



DIRECCIÓN GENERAL DE  
ASUNTOS JURÍDICOS

00000045



MUNICIPIO DE SAN PEDRO GARZA GARCÍA, NUEVO LEÓN  
Secretaría de Administración  
Dirección de Adquisiciones

Concurso por Licitación Pública Nacional Presencial N° SA-DA-CL-18/2017 "Suministro e instalación de material y puesta en marcha para intervención de viviendas del municipio de San Pedro Garza García"

Partida no.12 "Hilario Melchor Valdez".  
Anexo no. 2 "Cotización"

CONCEPTO	UNIDAD	CANTIDAD	PRECIO UNITARIO CON IVA	PRECIO TOTAL CON IVA
ZAPATA AISLADA DE 0.50 X 0.50 X 0.20 MTS. ARMADA CON VARILLA DEL No. 3 @ 20 CMS. EN AMBOS SENTIDOS, CONCRETO F'C: 200 KG/CM² HECHO EN OBRA, CIMBRA DE MADERA DE 2DA. INCLUYE: MATERIAL, MANO DE OBRA. HERRAMIENTA, EQUIPO Y TODO LO NECESARIO PARA SU CORRECTA EJECUCIÓN. INCLUYE EXCAVACIÓN Y RELLENO COMPACTADO.	PZA	8	\$1,187	\$9,493
DALA O CONTRACIMIENTO DE 0.20 X 0.15 ARMADO CON CASTILLO PREFABRICADO ARMEX DE 0.15 X 0.15 CALIBRE 4 - ELECTROSOLDADO DOBLE, CONCRETO F'C:200 KG/CM² HECHO EN OBRA, CIMBRA DE MADERA DE PINO DE 2DA. INCLUYE: MATERIAL, MANO DE OBRA. HERRAMIENTA, EQUIPO Y TODO LO NECESARIO PARA SU CORRECTA EJECUCIÓN	M.L.	32	\$268	\$8,576
PISO FIRME DE 8 CMS. DE ESPESOR DE CONCRETO F'C: 200 KG/CM². HECHO EN OBRA, ACABADO CON LLANA PLANA Y CEMENTO PULIDO, FRONTERA DE MADERA DE PINO DE 2DA. INCLUYE: MATERIAL, MANO DE OBRA. HERRAMIENTA, EQUIPO Y TODO LO NECESARIO PARA SU CORRECTA EJECUCIÓN	M²	20	\$307	\$6,133
COLUMNA DE 0.20 X 0.15 X 3.5 MTS. ARMADA CON CASTILLO PREFABRICADO ARMEX DE 0.15 X 0.15 CALIBRE 4 - ELECTROSOLDADO DOBLE, CONCRETO F'C:200 KG/CM² HECHO EN OBRA, CIMBRA DE MADERA DE PINO DE 2DA. INCLUYE: MATERIAL, MANO DE OBRA. HERRAMIENTA, EQUIPO Y TODO LO NECESARIO PARA SU CORRECTA EJECUCIÓN	PZA	8	\$268	\$2,144



MURO DE BLOCK CURADO A VAPOR DE 0.15 X 0.20 X 0.40 MTS. PEGADO CON MORTERO CEMENTO - ARENA 1:4, USO DE NIVEL O PLOMADA OBLIGATORIO, ACABADO MEZCLA CORTADA, INCLUYE: MATERIAL, MANO DE OBRA. HERRAMIENTA, EQUIPO Y TODO LO NECESARIO PARA SU CORRECTA EJECUCIÓN

M<sup>2</sup>

72

\$253

\$18,240

CERRAMIENTO DE 0.20 X 0.15 MTS. ARMADO CON CASTILLO PREFABRICADO ARMEX DE 0.15 X 0.15 CALIBRE 4 - ELECTROSOLDADO DOBLE, CONCRETO F'C:200 KG/CM<sup>2</sup> HECHO EN OBRA, CIMBRA DE MADERA DE PINO DE 2DA. INCLUYE: MATERIAL, MANO DE OBRA. HERRAMIENTA, EQUIPO Y TODO LO NECESARIO PARA SU CORRECTA EJECUCIÓN

M.L.

32

\$268

\$8,576

LOSA ALIGERADA HECHA CON EL SISTEMA DE VIGUETA PRETENSADA Y BOVEDILLA DE MORTERO, CONCRETO PREMEZCLADO CON BOMBA O TIRO DIRECTO SEGÚN SEA EL CASO EN CAMA DE COMPRESIÓN Y VIGA PERIMETRAL, CIMBRADO A BASE DE POLIN DE MADERA DE 3" X 3" X 8' DE 2DA. Y FRONTERA DE MADERA DE PINO DE 2DA. INCLUYE: MATERIAL, MANO DE OBRA. HERRAMIENTA, EQUIPO Y TODO LO NECESARIO PARA SU CORRECTA EJECUCIÓN

M<sup>2</sup>

47.5

\$613

\$29,133

EMPASTADO DE 5 CMS. DE ESPESOR PROMEDIO SOBRE LOSA PARA DAR PENDIENTES PLUVIALES, HECHO DE MORTERO CEMENTO - ARENA 1:4, ACABADO CON LLANA PLANA Y CEMENTO PULIDO, INCLUYE: MATERIAL, MANO DE OBRA. HERRAMIENTA, EQUIPO Y TODO LO NECESARIO PARA SU CORRECTA EJECUCIÓN

M<sup>2</sup>

47.5

\$140

\$6,650

PRETEL DE UNA CARRERA DE BLOCK DEL No. 6 PEGADO CON MORTERO CEMENTO - ARENA 1:4, OBLIGATORIO RELLENAR HUECOS, HACER FILETE PERIMETRAL SOBRE PRETEL, HACER CHAFLAN INTERIOR DE 4" X 4", COLOCAR GARGOLAS DE PVC DE 2" DONDE REQUIERA, INCLUYE: MATERIAL, MANO DE OBRA. HERRAMIENTA, EQUIPO Y TODO LO NECESARIO PARA SU CORRECTA EJECUCIÓN

M.L.

43.18

\$227

\$9,787

IMPERMEABILIZANTE ACRILICO 3 AÑOS COLOR BLANCO A DOS MANOS, OBLIGATORIO SELLADOR ACRILICO PRIMARIO, INCLUYE: MATERIAL, MANO DE OBRA. HERRAMIENTA, EQUIPO Y TODO LO NECESARIO PARA SU CORRECTA EJECUCIÓN

M<sup>2</sup>

47.5

\$62

\$2,933

17000009







INSTALACIÓN ELECTRICA Y DE ILUMINACION, POR CUARTO DEBE INCLUIR LO SIGUIENTE: 1 SALIDA DE CIELO DE CAJA OCTOGONAL DE LAMINA DE ACERO DE 4" Y PORTALAMPARAS DE CERAMICA DE 4", 1 SALIDA DE APAGADOR Y 1 SALIDA DE CONTACTO DE CAJA CHALUPA DE 2" X 4" DE LAMINA DE ACERO, ACCESORIOS MARCA BTICINO MODELO MODUS COLOR BLANCO O SIMILAR. LA VIVIENDA DEBE INCLUIR CENTRO DE CARGA DE 2 SLOTS MARCA IGESA O SIMILAR, 2 PASTILLAS TERMOMAGNETICAS DE 20 AMPS MARCA IGESA O SIMILAR, TODOS LOS TRABAJOS INCLUYEN: MATERIAL, MANO DE OBRA. HERRAMIENTA, EQUIPO Y TODO LO NECESARIO PARA SU CORRECTA EJECUCIÓN

LOTE

1

\$1,667

\$1,667

INSTALACIÓN HIDROSANITARIA - HIDRAULICA PARA 1 BAÑO Y 1 COCINA, HECHA DE TUBERÍA DE PVC DE 4", 2", 1/2" DE DIAMETRO, INCLUYE: MATERIAL, MANO DE OBRA. HERRAMIENTA, EQUIPO Y TODO LO NECESARIO PARA SU CORRECTA EJECUCIÓN

LOTE

1

\$1,067

\$1,067

ESTUCO EN CAPAS DE 3MM EN MUROS INTERIORES Y EXTERIORES Y CIELO COLOR BLANCO, INCLUYE: MATERIAL, MANO DE OBRA. HERRAMIENTA, EQUIPO Y TODO LO NECESARIO PARA SU CORRECTA EJECUCIÓN

M<sup>2</sup>

203

\$65

\$13,263

PINTURA ACRÍLICA MARCA BEREL O SIMILAR DE 5 AÑOS EN MUROS INTERIORES Y EXTERIORES, INCLUYE: MATERIAL, MANO DE OBRA. HERRAMIENTA, EQUIPO Y TODO LO NECESARIO PARA SU CORRECTA EJECUCIÓN

M<sup>2</sup>

203

\$40

~~\$8,120~~

2 VENTANAS HECHAS DE PERFIL DE 1.5" DE ALUMINIO COLOR BLANCO O NATURAL Y CRISTAL TRANSPARENTE DE 3MM. 2 PUERTAS INTERIORES DE MADERA DE TAMBOR DE COLOR NATURAL O CHOCOLATE DE 0.90 - 0.70 MTS. X 2.13 MTS SEGUN EL CASO, 1 PUERTA EXTERIOR DE MULTIPANEL COLOR BLANCO DE 0.90 X 2.13 MTS. INCLUYE: MATERIAL, MANO DE OBRA. HERRAMIENTA, EQUIPO Y TODO LO NECESARIO PARA SU CORRECTA EJECUCIÓN

LOTE

6

\$2,667

\$16,000

MUEBLES FIJOS DE BAÑO A BASE DE 1 LAVABO Y 1 SANITARIO CON TANQUE, MAGUÉRAS ALIMENTADORAS DE 1/2" CON LLAVE DE PASO, INCLUYE: MATERIAL, MANO DE OBRA. HERRAMIENTA, EQUIPO Y TODO LO NECESARIO PARA SU CORRECTA EJECUCIÓN

LOTE

1

\$1,733

\$1,733

00000073



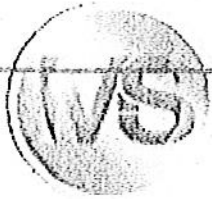

Total	\$143,516
-------	-----------

11/07/2014

ATENTAMENTE

omar mendez sotres



DIRECCIÓN GENERAL DE ASUNTOS JURÍDICOS

00000040



MUNICIPIO DE SAN PEDRO GARZA GARCÍA, NUEVO LEÓN  
Secretaría de Administración  
Dirección de Adquisiciones

Concurso por Licitación Pública Nacional Presencial N° SA-DA-CL-18/2017 "Suministro e instalación de material y plésta en marcha para intervención de viviendas del municipio de San Pedro Garza García"

Partida no.13 "José Lino Villeda Castro".  
Anexo no. 2 "Cotización"

CONCEPTO	UNIDAD	CANTIDAD	PRECIO UNITARIO CON IVA	PRECIO TOTAL CON IVA
ZAPATA AISLADA DE 0.50 X 0.50 X 0.20 MTS. ARMADA CON VARILLA DEL No. 3 @ 20 CMS. EN AMBOS SENTIDOS, CONCRETO F'C: 200 KG/CM² HECHO EN OBRA, CIMBRA DE MADERA DE 2DA. INCLUYE: MATERIAL, MANO DE OBRA. HERRAMIENTA, EQUIPO Y TODO LO NECESARIO PARA SU CORRECTA EJECUCIÓN. INCLUYE EXCAVACIÓN Y RELLENO COMPACTADO.	PZA	5	\$1,187	\$5,933
DALA O CONTRACIMIENTO DE 0.20 X 0.15 ARMADO CON CASTILLO PREFABRICADO ARMEX DE 0.15 X 0.15 CALIBRE 4 - ELECTROSOLDADO DOBLE, CONCRETO F'C:200 KG/CM² HECHO EN OBRA, CIMBRA DE MADERA DE PINO DE 2DA. INCLUYE: MATERIAL, MANO DE OBRA. HERRAMIENTA, EQUIPO Y TODO LO NECESARIO PARA SU CORRECTA EJECUCIÓN	M.L.	25	\$268	\$6,700
PISO FIRME DE 8 CMS. DE ESPESOR DE CONCRETO F'C: 200 KG/CM². HECHO EN OBRA, ACABADO CON LLANA PLANA Y CEMENTO PULIDO, FRONTERA DE MADERA DE PINO DE 2DA. INCLUYE: MATERIAL, MANO DE OBRA. HERRAMIENTA, EQUIPO Y TODO LO NECESARIO PARA SU CORRECTA EJECUCIÓN	M²	42.5	\$307	\$13,033
COLUMNA DE 0.20 X 0.15 X 3.5 MTS. ARMADA CON CASTILLO PREFABRICADO ARMEX DE 0.15 X 0.15 CALIBRE 4 - ELECTROSOLDADO DOBLE, CONCRETO F'C:200 KG/CM² HECHO EN OBRA, CIMBRA DE MADERA DE PINO DE 2DA. INCLUYE: MATERIAL, MANO DE OBRA. HERRAMIENTA, EQUIPO Y TODO LO NECESARIO PARA SU CORRECTA EJECUCIÓN	PZA	5	\$268	\$1,340



MURO DE BLOCK CURADO A VAPOR DE 0.15 X 0.20 X 0.40 MTS. PEGADO CON MORTERO CEMENTO - ARENA 1:4, USO DE NIVEL O PLOMADA OBLIGATORIO, ACABADO MEZCLA CORTADA. INCLUYE: MATERIAL, MANO DE OBRA. HERRAMIENTA, EQUIPO Y TODO LO NECESARIO PARA SU CORRECTA EJECUCIÓN	M <sup>2</sup>	15	\$253	\$3,800
CERRAMIENTO DE 0.20 X 0.15 MTS. ARMADO CON CASTILLO PREFABRICADO ARMEX DE 0.15 X 0.15 CALIBRE 4 - ELECTROSOLDADO DOBLE, CONCRETO F'C:200 KG/CM <sup>2</sup> HECHO EN OBRA, CIMBRA DE MADERA DE PINO DE 2DA. INCLUYE: MATERIAL, MANO DE OBRA. HERRAMIENTA, EQUIPO Y TODO LO NECESARIO PARA SU CORRECTA EJECUCIÓN	M.L.	25	\$268	\$6,700
LOSA ALIGERADA HECHA CON EL SISTEMA DE VIGUETA PRETENSADA Y BOVEDILLA DE MORTERO, CONCRETO PREMEZCLADO CON BOMBA O TIRO DIRECTO SEGÚN SEA EL CASO EN CAMA DE COMPRESIÓN Y VIGA PERIMETRAL, CIMBRADO A BASE DE POLIN DE MADERA DE 3" X 3" X 8' DE 2DA. Y FRONTERA DE MADERA DE PINO DE 2DA. INCLUYE: MATERIAL, MANO DE OBRA. HERRAMIENTA, EQUIPO Y TODO LO NECESARIO PARA SU CORRECTA EJECUCIÓN	M <sup>2</sup>	42.5	\$613	\$26,067
EMPASTADO DE 5 CMS. DE ESPESOR PROMEDIO SOBRE LOSA PARA DAR PENDIENTES PLUVIALES, HECHO DE MORTERO CEMENTO - ARENA 1:4, ACABADO CON LLANA PLANA Y CEMENTO PULIDO, INCLUYE: MATERIAL, MANO DE OBRA. HERRAMIENTA, EQUIPO Y TODO LO NECESARIO PARA SU CORRECTA EJECUCIÓN	M <sup>2</sup>	42.5	\$140	\$5,950
PRETEL DE UNA CARRERA DE BLOCK DEL No. 6 PEGADO CON MORTERO CEMENTO - ARENA 1:4, OBLIGATORIO RELLENAR HUECOS, HACER FILETE PERIMETRAL SOBRE PRETEL, HACER CHAFLAN INTERIOR DE 4" X 4", COLOCAR GARGOLAS DE PVC DE 2" DONDE REQUIERA, INCLUYE: MATERIAL, MANO DE OBRA. HERRAMIENTA, EQUIPO Y TODO LO NECESARIO PARA SU CORRECTA EJECUCIÓN	M.L.	15	\$227	\$3,400
IMPERMEABILIZANTE ACRILICO 3 AÑOS COLOR BLANCO A DOS MANOS, OBLIGATORIO SELLADOR ACRILICO PRIMARIO, INCLUYE: MATERIAL, MANO DE OBRA. HERRAMIENTA, EQUIPO Y TODO LO NECESARIO PARA SU CORRECTA EJECUCIÓN	M <sup>2</sup>	42.5	\$62	\$2,625

15000000



INSTALACION ELECTRICA Y DE ILUMINACION, POR CUARTO DEBE INCLUIR LO SIGUIENTE: 1 SALIDA DE CIELO DE CAJA OCTOGONAL DE LAMINA DE ACERO DE 4" Y PORTALAMPARAS DE CERAMICA DE 4", 1 SALIDA DE APAGADOR Y 1 SALIDA DE CONTACTO DE CAJA CHALUPA DE 2" X 4" DE LAMINA DE ACERO, ACCESORIOS MARCA BTICINO MODELO MODUS COLOR BLANCO O SIMILAR. LA VIVIENDA DEBE INCLUIR CENTRO DE CARGA DE 2 SLOTS MARCA IGESA O SIMILAR, 2 PASTILLAS TERMOMAGNETICAS DE 20 AMPS MARCA IGESA O SIMILAR, TODOS LOS TRABAJOS INCLUYEN: MATERIAL, MANO DE OBRA. HERRAMIENTA, EQUIPO Y TODO LO NECESARIO PARA SU CORRECTA EJECUCION

LOTE

0.5

\$1,667

\$833

INSTALACION HIDROSANITARIA - HIDRAULICA PARA 1 BAÑO Y 1 COCINA, HECHA DE TUBERIA DE PVC DE 4", 2", 1/2" DE DIAMETRO, INCLUYE: MATERIAL, MANO DE OBRA. HERRAMIENTA, EQUIPO Y TODO LO NECESARIO PARA SU CORRECTA EJECUCION

LOTE

0.5

\$1,067

\$533

ESTUCO EN CAPAS DE 3MM EN MUROS INTERIORES Y EXTERIORES Y CIELO COLOR BLANCO, INCLUYE: MATERIAL, MANO DE OBRA. HERRAMIENTA, EQUIPO Y TODO LO NECESARIO PARA SU CORRECTA EJECUCION

M<sup>2</sup>

197.5

\$65

\$12,903

PINTURA ACRILICA MARCA BEREL O SIMILAR DE 5 AÑOS EN MUROS INTERIORES Y EXTERIORES, INCLUYE: MATERIAL, MANO DE OBRA. HERRAMIENTA, EQUIPO Y TODO LO NECESARIO PARA SU CORRECTA EJECUCION

M<sup>2</sup>

200

\$40

\$8,000

2 VENTANAS HECHAS DE PERFIL DE 1.5" DE ALUMINIO COLOR BLANCO O NATURAL Y CRISTAL TRANSPARENTE DE 3MM. 2 PUERTAS INTERIORES DE MADERA DE TAMBOR DE COLOR NATURAL O CHOCOLATE DE 0.90 - 0.70 MTS. X 2.13 MTS. SEGUN EL CASO, 1 PUERTA EXTERIOR DE MULTIPANEL COLOR BLANCO DE 0.90 X 2.13 MTS. INCLUYE: MATERIAL, MANO DE OBRA. HERRAMIENTA, EQUIPO Y TODO LO NECESARIO PARA SU CORRECTA EJECUCION

LOTE

6.5

\$2,667

\$17,333

MUEBLES FIJOS DE BAÑO A BASE DE 1 LAVABO Y 1 SANITARIO CON TANQUE, MAGUERAS ALIMENTADORAS DE 1/2" CON LLAVE DE PASO, INCLUYE: MATERIAL, MANO DE OBRA. HERRAMIENTA, EQUIPO Y TODO LO NECESARIO PARA SU CORRECTA EJECUCION

LOTE

1

\$1,733

\$1,733



00000000

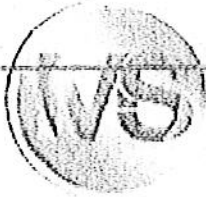

11/06/2014

Total	\$116,885
-------	-----------

ATENTAMENTE

  
omar mendez sotres

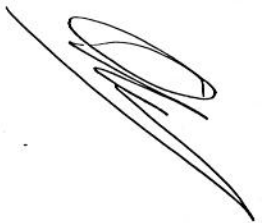

00000053



DIRECCIÓN GENERAL DE  
ASUNTOS JURÍDICOS

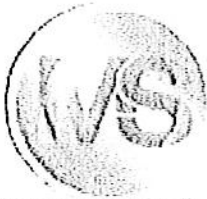

MUNICIPIO DE SAN PEDRO GARZA GARCÍA, NUEVO LEÓN  
Secretaría de Administración  
Dirección de Adquisiciones

Concurso por Licitación Pública Nacional Presencial N° SA-DA-CL-18/2017 "Suministro e Instalación de material y puesta en marcha para intervención de viviendas del municipio de San Pedro Garza García"

Partida no. 14 "Alicia Martínez Guerrero".  
Anexo no. 2 "Colización"

CONCEPTO	UNIDAD	CANTIDAD	PRECIO UNITARIO CON IVA	PRECIO TOTAL CON IVA
ZAPATA AISLADA DE 0.50 X 0.50 X 0.20 MTS. ARMADA CON VARILLA DEL No. 3 @ 20 CMS. EN AMBOS SENTIDOS, CONCRETO F'C: 200 KG/CM <sup>2</sup> HECHO EN OBRA, CIMBRA DE MADERA DE 2DA. INCLUYE: MATERIAL, MANO DE OBRA, HERRAMIENTA, EQUIPO Y TODO LO NECESARIO PARA SU CORRECTA EJECUCIÓN. INCLUYE EXCAVACIÓN Y RELLENO COMPACTADO.	PZA	5	\$1,186.67	\$5,933.33
DALA O CONTRACIMIENTO DE 0.20 X 0.15 ARMADO CON CASTILLO PREFABRICADO ARMEX DE 0.15 X 0.15 CALIBRE 4 - ELECTROSOLDADO DOBLE, CONCRETO F'C:200 KG/CM <sup>2</sup> HECHO EN OBRA, CIMBRA DE MADERA DE PINO DE 2DA. INCLUYE: MATERIAL, MANO DE OBRA, HERRAMIENTA, EQUIPO Y TODO LO NECESARIO PARA SU CORRECTA EJECUCIÓN	M.L.	25	\$268.00	\$6,700.00
PISO FIRME DE 8 CMS. DE ESPESOR DE CONCRETO F'C: 200 KG/CM <sup>2</sup> . HECHO EN OBRA, ACABADO CON LLANA PLANA Y CEMENTO PULIDO, FRONTERA DE MADERA DE PINO DE 2DA. INCLUYE: MATERIAL, MANO DE OBRA, HERRAMIENTA, EQUIPO Y TODO LO NECESARIO PARA SU CORRECTA EJECUCIÓN	M <sup>2</sup>	42.5	\$306.67	\$13,033.33
COLUMNA DE 0.20 X 0.15 X 3.5 MTS. ARMADA CON CASTILLO PREFABRICADO ARMEX DE 0.15 X 0.15 CALIBRE 4 - ELECTROSOLDADO DOBLE, CONCRETO F'C:200 KG/CM <sup>2</sup> HECHO EN OBRA, CIMBRA DE MADERA DE PINO DE 2DA. INCLUYE: MATERIAL, MANO DE OBRA, HERRAMIENTA, EQUIPO Y TODO LO NECESARIO PARA SU CORRECTA EJECUCIÓN	PZA	5	\$268.00	\$1,340.00



DIRECCIÓN GENERAL DE ASUNTOS JURÍDICOS

00000054

MURO DE BLOCK CURADO A VAPOR DE 0.15 X 0.20 X 0.40 MTS. PEGADO CON MORTERO CEMENTO - ARENA 1:4, USO DE NIVEL O PLOMADA OBLIGATORIO, ACABADO MEZCLA CORTADA, INCLUYE: MATERIAL, MANO DE OBRA. HERRAMIENTA, EQUIPO Y TODO LO NECESARIO PARA SU CORRECTA EJECUCIÓN

M<sup>2</sup>

15

\$253.33

\$3,800.00

CERRAMIENTO DE 0.20 X 0.15 MTS. ARMADO CON CASTILLO PREFABRICADO ARMEX DE 0.15 X 0.15 CALIBRE 4 - ELECTROSOLDADO DOBLE, CONCRETO F'C:200 KG/CM<sup>2</sup> HECHO EN OBRA, CIMBRA DE MADERA DE PINO DE 2DA. INCLUYE: MATERIAL, MANO DE OBRA. HERRAMIENTA, EQUIPO Y TODO LO NECESARIO PARA SU CORRECTA EJECUCIÓN

M.L.

25

\$268.00

\$6,700.00

LOSA ALIGERADA HECHA CON EL SISTEMA DE VIGUETA PRETENSADA Y BOVEDILLA DE MORTERO, CONCRETO PREMEZCLADO CON BOMBA O TIRO DIRECTO SEGÚN SEA EL CASO EN CAMA DE COMPRESIÓN Y VIGA PERIMETRAL, CIMBRADO A BASE DE POLIN DE MADERA DE 3" X 3" X 8' DE 2DA. Y FRONTERA DE MADERA DE PINO DE 2DA. INCLUYE: MATERIAL, MANO DE OBRA. HERRAMIENTA, EQUIPO Y TODO LO NECESARIO PARA SU CORRECTA EJECUCIÓN

M<sup>2</sup>

42.5

\$613.33

\$26,066.67

EMPASTADO DE 5 CMS. DE ESPESOR PROMEDIO SOBRE LOSA PARA DAR PENDIENTES PLUVIALES, HECHO DE MORTERO CEMENTO - ARENA 1:4, ACABADO CON LLANA PLANA Y CEMENTO PULIDO, INCLUYE: MATERIAL, MANO DE OBRA. HERRAMIENTA, EQUIPO Y TODO LO NECESARIO PARA SU CORRECTA EJECUCIÓN

M<sup>2</sup>

42.5

\$140.00

\$5,950.00

PRETIL DE UNA CARRERA DE BLOCK DEL No. 6 PEGADO CON MORTERO CEMENTO - ARENA 1:4, OBLIGATORIO RELLENAR HUECOS, HACER FILETE PERIMETRAL SOBRE PRETIL, HACER CHAFLAN INTERIOR DE 4" X 4", COLOCAR GARGOLAS DE PVC DE 2" DONDE REQUIERA, INCLUYE: MATERIAL, MANO DE OBRA. HERRAMIENTA, EQUIPO Y TODO LO NECESARIO PARA SU CORRECTA EJECUCIÓN

M.L.

15

\$226.67

\$3,400.00

IMPERMEABILIZANTE ACRILICO 3 AÑOS COLOR BLANCO A DOS MANOS, OBLIGATORIO SELLADOR ACRILICO PRIMARIO, INCLUYE: MATERIAL, MANO DE OBRA. HERRAMIENTA, EQUIPO Y TODO LO NECESARIO PARA SU CORRECTA EJECUCIÓN

M<sup>2</sup>

42.5

\$61.75

\$2,624.56



00000055





<p>INSTALACIÓN ELÉCTRICA Y DE ILUMINACION, POR CUARTO DEBE INCLUIR LO SIGUIENTE: 1 SALIDA DE CIELO DE CAJA OCTOGONAL DE LAMINA DE ACERO DE 4" Y PORTALAMPARAS DE CERAMICA DE 4", 1 SALIDA DE APAGADOR Y 1 SALIDA DE CONTACTO DE CAJA CHALUPA DE 2" X 4" DE LAMINA DE ACERO, ACCESORIOS MARCA BTICINO MODELO MODUS COLOR BLANCO O SIMILAR. LA VIVIENDA DEBE INCLUIR CENTRO DE CARGA DE 2 SLOTS MARCA IGESA O SIMILAR, 2 PASTILLAS TERMOMAGNETICAS DE 20 AMPS MARCA IGESA O SIMILAR, TODOS LOS TRABAJOS INCLUYEN: MATERIAL, MANO DE OBRA. HERRAMIENTA, EQUIPO Y TODO LO NECESARIO PARA SU CORRECTA EJECUCIÓN</p>	LOTE	0.5	\$1,666.67	\$833.33
<p>INSTALACIÓN HIDROSANITARIA - HIDRAULICA PARA 1 BAÑO Y 1 COCINA, HECHA DE TUBERÍA DE PVC DE 4", 2", 1/2" DE DIAMETRO, INCLUYE: MATERIAL, MANO DE OBRA. HERRAMIENTA, EQUIPO Y TODO LO NECESARIO PARA SU CORRECTA EJECUCIÓN</p>	LOTE	0.5	\$1,066.67	\$533.33
<p>ESTUCO EN CAPAS DE 3MM EN MUROS INTERIORES Y EXTERIORES Y CIELO COLOR BLANCO, INCLUYE: MATERIAL, MANO DE OBRA. HERRAMIENTA, EQUIPO Y TODO LO NECESARIO PARA SU CORRECTA EJECUCIÓN</p>	M <sup>2</sup>	197.5	\$65.33	\$12,903.33
<p>PINTURA ACRÍLICA MARCA BEREL O SIMILAR DE 5 AÑOS EN MUROS INTERIORES Y EXTERIORES, INCLUYE: MATERIAL, MANO DE OBRA. HERRAMIENTA, EQUIPO Y TODO LO NECESARIO PARA SU CORRECTA EJECUCIÓN</p>	M <sup>2</sup>	200	\$40.00	\$8,000.00
<p>2 VENTANAS HECHAS DE PERFIL DE 1.5" DE ALUMINIO COLOR BLANCO O NATURAL Y CRISTAL TRANSPARENTE DE 3MM. 2 PUERTAS INTERIORES DE MADERA DE TAMBOR DE COLOR NATURAL O CHOCOLATE DE 0.90 - 0.70 MTS. X 2.13 MTS. SEGUN EL CASO, 1 PUERTA EXTERIOR DE MULTIPANEL COLOR BLANCO DE 0.90 X 2.13 MTS. INCLUYE: MATERIAL, MANO DE OBRA. HERRAMIENTA, EQUIPO Y TODO LO NECESARIO PARA SU CORRECTA EJECUCIÓN</p>	LOTE	6.5	\$2,666.67	\$17,333.33
<p>MUEBLES FIJOS DE BAÑO A BASE DE 1 LAVABO Y 1 SANITARIO CON TANQUE, MAGUERAS ALIMENTADORAS DE 1/2" CON LLAVE DE PASO, INCLUYE: MATERIAL, MANO DE OBRA. HERRAMIENTA, EQUIPO Y TODO LO NECESARIO PARA SU CORRECTA EJECUCIÓN</p>	LOTE	1	\$1,733.33	\$1,733.33
			Total	\$116,994.66



0000000000



		Total	\$116,884.56
--	--	-------	--------------

ATENTAMENTE

  
\_\_\_\_\_

omai mendez sotres

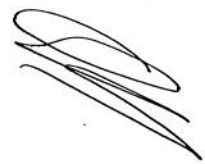

00000057



DIRECCIÓN GENERAL DE  
ASUNTOS JURÍDICOS

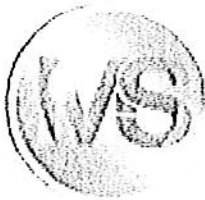

MUNICIPIO DE SAN PEDRO GARZA GARCÍA, NUEVO LEÓN  
Secretaría de Administración  
Dirección de Adquisiciones

Concurso por Licitación Pública Nacional Presencial N° SA-DA-CL-18/2017 "Suministro e instalación de material y puesta en marcha para intervención de viviendas del municipio de San Pedro Garza García"

Partida no.15 "José Mercedes Saucedo Lira".  
Anexo no. 2 "Cotización"

CONCEPTO	UNIDAD	CANTIDAD	PRECIO UNITARIO CON IVA	PRECIO TOTAL CON IVA
ZAPATA AISLADA DE 0.50 X 0.50 X 0.20 MTS. ARMADA CON VARILLA DEL No. 3 @ 20 CMS. EN AMBOS SENTIDOS, CONCRETO F'C: 200 KG/CM <sup>2</sup> HECHO EN OBRA, CIMBRA DE MADERA DE 2DA. INCLUYE: MATERIAL, MANO DE OBRA. HERRAMIENTA, EQUIPO Y TODO LO NECESARIO PARA SU CORRECTA EJECUCIÓN. INCLUYE EXCAVACIÓN Y RELLENO COMPACTADO.	PZA	7	\$1,187	\$8,307
DALA O CONTRACIMIENTO DE 0.20 X 0.15 ARMADO CON CASTILLO PREFABRICADO ARMEX DE 0.15 X 0.15 CALIBRE 4 - ELECTROSOLDADO DOBLE, CONCRETO F'C:200 KG/CM <sup>2</sup> HECHO EN OBRA, CIMBRA DE MADERA DE PINO DE 2DA. INCLUYE: MATERIAL, MANO DE OBRA. HERRAMIENTA, EQUIPO Y TODO LO NECESARIO PARA SU CORRECTA EJECUCIÓN	M.L.	46	\$268	\$12,328
PISO FIRME DE 8 CMS. DE ESPESOR DE CONCRETO F'C: 200 KG/CM <sup>2</sup> . HECHO EN OBRA, ACABADO CON LLANA PLANA Y CEMENTO PULIDO, FRONTERA DE MADERA DE PINO DE 2DA. INCLUYE: MATERIAL, MANO DE OBRA. HERRAMIENTA, EQUIPO Y TODO LO NECESARIO PARA SU CORRECTA EJECUCIÓN	M <sup>2</sup>	0	\$307	0
COLUMNA DE 0.20 X 0.15 X 3.5 MTS. ARMADA CON CASTILLO PREFABRICADO ARMEX DE 0.15 X 0.15 CALIBRE 4 - ELECTROSOLDADO DOBLE, CONCRETO F'C:200 KG/CM <sup>2</sup> HECHO EN OBRA, CIMBRA DE MADERA DE PINO DE 2DA. INCLUYE: MATERIAL, MANO DE OBRA. HERRAMIENTA, EQUIPO Y TODO LO NECESARIO PARA SU CORRECTA EJECUCIÓN	PZA	7	\$268	\$1,876



DIRECCIÓN GENERAL DE ASUNTOS JURÍDICOS

00000656

MURO DE BLOQUE CURADO A VAPOR DE 0.15 X 0.20 X 0.40 MTS. PEGADO CON MORTERO CEMENTO - ARENA 1:4, USO DE NIVEL O PLOMADA OBLIGATORIO, ACABADO MEZCLA CORTADA, INCLUYE: MATERIAL, MANO DE OBRA. HERRAMIENTA, EQUIPO Y TODO LO NECESARIO PARA SU CORRECTA EJECUCIÓN

M<sup>2</sup>

10.5

\$253

\$2,660

CERRAMIENTO DE 0.20 X 0.15 MTS. ARMADO CON CASTILLO PREFABRICADO ARMEX DE 0.15 X 0.15 CALIBRE 4 - ELECTROSOLDADO DOBLE, CONCRETO F'C:200 KG/CM<sup>2</sup> HECHO EN OBRA, CIMBRA DE MADERA DE PINO DE 2DA. INCLUYE: MATERIAL, MANO DE OBRA. HERRAMIENTA, EQUIPO Y TODO LO NECESARIO PARA SU CORRECTA EJECUCIÓN

M.L.

46

\$268

\$12,328

LOSA ALIGERADA HECHA CON EL SISTEMA DE VIGUETA PRETENSADA Y BOVEDILLA DE MORTERO, CONCRETO PREMEZCLADO CON BOMBA O TIRO DIRECTO SEGÚN SEA EL CASO EN CAMA DE COMPRESIÓN Y VIGA PERIMETRAL, CIMBRADO A BASE DE POLIN DE MADERA DE 3" X 3" X 8' DE 2DA. Y FRONTERA DE MADERA DE PINO DE 2DA. INCLUYE: MATERIAL, MANO DE OBRA. HERRAMIENTA, EQUIPO Y TODO LO NECESARIO PARA SU CORRECTA EJECUCIÓN

M<sup>2</sup>

57

\$613

\$34,960

EMPASTADO DE 5 CMS. DE ESPESOR PROMEDIO SOBRE LOSA PARA DAR PENDIENTES PLUVIALES, HECHO DE MORTERO CEMENTO - ARENA 1:4, ACABADO CON LLANA PLANA Y CEMENTO PULIDO, INCLUYE: MATERIAL, MANO DE OBRA. HERRAMIENTA, EQUIPO Y TODO LO NECESARIO PARA SU CORRECTA EJECUCIÓN

M<sup>2</sup>

57

\$140

\$7,980

PRETEL DE UNA CARRERA DE BLOQUE DEL No. 6 PEGADO CON MORTERO CEMENTO - ARENA 1:4, OBLIGATORIO RELLENAR HUECOS, HACER FILETE PERIMETRAL SOBRE PRETEL, HACER CHAFLAN INTERIOR DE 4" X 4", COLOCAR GARGOLAS DE PVC DE 2" DONDE REQUIERA, INCLUYE: MATERIAL, MANO DE OBRA. HERRAMIENTA, EQUIPO Y TODO LO NECESARIO PARA SU CORRECTA EJECUCIÓN

M.L.

50

\$227

\$11,333

IMPERMEABILIZANTE ACRILICO 3 AÑOS COLOR BLANCO A DOS MANOS, OBLIGATORIO SELLADOR ACRILICO PRIMARIO, INCLUYE: MATERIAL, MANO DE OBRA. HERRAMIENTA, EQUIPO Y TODO LO NECESARIO PARA SU CORRECTA EJECUCIÓN

M<sup>2</sup>

57

\$62

\$3,520



DIRECCIÓN GENERAL DE ASUNTOS JURÍDICOS

00000000

INSTALACIÓN ELÉCTRICA Y DE ILUMINACIÓN, POR CUARTO DEBE INCLUIR LO SIGUIENTE: 1 SALIDA DE CIELO DE CAJA OCTOGONAL DE LAMINA DE ACERO DE 4" Y PORTALAMPARAS, DE CERAMICA DE 4", 1 SALIDA DE APAGADOR Y 1 SALIDA DE CONTACTO DE CAJA CHALUPA DE 2" X 4" DE LAMINA DE ACERO, ACCESORIOS MARCA BTICINO MODELO MODUS COLOR BLANCO O SIMILAR. LA VIVIENDA DEBE INCLUIR CENTRO DE CARGA DE 2 SLOTS MARCA IGESA O SIMILAR, 2 PASTILLAS TERMOMAGNETICAS DE 20 AMPS MARCA IGESA O SIMILAR, TODOS LOS TRABAJOS INCLUYEN: MATERIAL, MANO DE OBRA. HERRAMIENTA, EQUIPO Y TODO LO NECESARIO PARA SU CORRECTA EJECUCIÓN

LOTE

1

\$1,667

\$1,667

INSTALACIÓN HIDROSANITARIA HIDRAULICA PARA 1 BAÑO Y 1 COCINA, HECHA DE TUBERÍA DE PVC DE 4", 2", 1/2" DE DIAMETRO, INCLUYE: MATERIAL, MANO DE OBRA. HERRAMIENTA, EQUIPO Y TODO LO NECESARIO PARA SU CORRECTA EJECUCIÓN

LOTE

1

\$1,067

\$1,067

ESTUCCO EN CAPAS DE 3MM EN MUROS INTERIORES Y EXTERIORES Y CIELO COLOR BLANCO, INCLUYE: MATERIAL, MANO DE OBRA. HERRAMIENTA, EQUIPO Y TODO LO NECESARIO PARA SU CORRECTA EJECUCIÓN

M<sup>2</sup>

75

\$65

\$4,900

PINTURA ACRÍLICA MARCA BEREL O SIMILAR DE 5 AÑOS EN MUROS INTERIORES Y EXTERIORES, INCLUYE: MATERIAL, MANO DE OBRA. HERRAMIENTA, EQUIPO Y TODO LO NECESARIO PARA SU CORRECTA EJECUCIÓN

M<sup>2</sup>

200

\$40

\$8,000

2 VENTANAS HECHAS DE PERFIL DE 1.5" DE ALUMINIO COLOR BLANCO O NATURAL Y CRISTAL TRANSPARENTE DE 3MM. 2 PUERTAS INTERIORES DE MADERA DE TAMBOR DE COLOR NATURAL O CHOCOLATE DE 0.90 - 0.70 MTS. X 2.13 MTS SEGUN EL CASO, 1 PUERTA EXTERIOR DE MULTIPANEL COLOR BLANCO DE 0.90 X 2.13 MTS. INCLUYE: MATERIAL, MANO DE OBRA. HERRAMIENTA, EQUIPO Y TODO LO NECESARIO PARA SU CORRECTA EJECUCIÓN

LOTE

4

\$2,667

\$10,667



MUEBLES FIJOS DE BAÑO A BASE DE 1 LAVABO Y 1 SANITARIO CON TANQUE, MAGUERAS ALIMENTADORAS DE 1/2" CON LLAVE DE PASO, INCLUYE: MATERIAL, MANO DE OBRA, HERRAMIENTA, EQUIPO Y TODO LO NECESARIO PARA SU CORRECTA EJECUCIÓN

LOTE

1

\$1,733

\$1,733

Total

\$123,325

ATENTAMENTE

  
omár mendez sotres

00000061





MUNICIPIO DE SAN PEDRO GARZA GARCÍA, NUEVO LEÓN  
Secretaría de Administración  
Dirección de Adquisiciones

Concurso por Licitación Pública Nacional Presencial N° SA-DA-CL-18/2017 "Suministro e instalación de material y prefa en marcha para intervención de viviendas del municipio de San Pedro Garza García"

Partida no.16 "Juana García Barrón".  
Anexo no. 2 "Cotización"

CONCEPTO	UNIDAD	CANTIDAD	PRECIO UNITARIO CON IVA	PRECIO TOTAL CON IVA
ZAPATA AISLADA DE 0.50 X 0.50 X 0.20 MTS. ARMADA CON VARILLA DEL No. 3 @ 20 CMS. EN AMBOS SENTIDOS, CONCRETO F'C: 200 KG/CM <sup>2</sup> HECHO EN OBRA, CIMBRA DE MADERA DE 2DA. INCLUYE: MATERIAL, MANO DE OBRA. HERRAMIENTA, EQUIPO Y TODO LO NECESARIO PARA SU CORRECTA EJECUCIÓN. INCLUYE EXCAVACIÓN Y RELLENO COMPACTADO.	PZA	4	\$1,187	\$4,747
DALA O CONTRACIMIENTO DE 0.20 X 0.15 ARMADO CON CASTILLO PREFABRICADO ARMEX DE 0.15 X 0.15 CALIBRE 4 - ELECTROSOLDADO DOBLE, CONCRETO F'C:200 KG/CM <sup>2</sup> HECHO EN OBRA, CIMBRA DE MADERA DE PINO DE 2DA. INCLUYE: MATERIAL, MANO DE OBRA. HERRAMIENTA, EQUIPO Y TODO LO NECESARIO PARA SU CORRECTA EJECUCIÓN	M.L.	10	\$268	\$2,680
PISO FIRME DE 8 CMS. DE ESPESOR DE CONCRETO F'C: 200 KG/CM <sup>2</sup> . HECHO EN OBRA, ACABADO CON LLANA PLANA Y CEMENTO PULIDO, FRONTERA DE MADERA DE PINO DE 2DA. INCLUYE: MATERIAL, MANO DE OBRA. HERRAMIENTA, EQUIPO Y TODO LO NECESARIO PARA SU CORRECTA EJECUCIÓN	M <sup>2</sup>	10	\$307	\$3,067
COLUMNA DE 0.20 X 0.15 X 3.5 MTS. ARMADA CON CASTILLO PREFABRICADO ARMEX DE 0.15 X 0.15 CALIBRE 4 - ELECTROSOLDADO DOBLE, CONCRETO F'C:200 KG/CM <sup>2</sup> HECHO EN OBRA, CIMBRA DE MADERA DE PINO DE 2DA. INCLUYE: MATERIAL, MANO DE OBRA. HERRAMIENTA, EQUIPO Y TODO LO NECESARIO PARA SU CORRECTA EJECUCIÓN	PZA	4	\$268	\$1,072



MURO DE BLOCK CURADO A VAPOR DE 0.15 X 0.20 X 0.40 MTS. PEGADO CON MORTERO CEMENTO - ARENA 1:4, USO DE NIVEL O PLOMADA OBLIGATORIO, ACABADO MEZCLA CORTADA, INCLUYE: MATERIAL, MANO DE OBRA. HERRAMIENTA, EQUIPO Y TODO LO NECESARIO PARA SU CORRECTA EJECUCIÓN	M <sup>2</sup>	15	\$253	\$3,800
CERRAMIENTO DE 0.20 X 0.15 MTS. ARMADO CON CASTILLO PREFABRICADO ARMEX DE 0.15 X 0.15 CALIBRE 4 - ELECTROSOLDADO DOBLE, CONCRETO F'C:200 KG/CM <sup>2</sup> HECHO EN OBRA, CIMBRA DE MADERA DE PINO DE 2DA. INCLUYE: MATERIAL, MANO DE OBRA. HERRAMIENTA, EQUIPO Y TODO LO NECESARIO PARA SU CORRECTA EJECUCIÓN	M.L.	10	\$268	\$2,680
LOSA ALIGERADA HECHA CON EL SISTEMA DE VIGUETA PRETENSADA Y BOVEDILLA DE MORTERO, CONCRETO PREMEZCLADO CON BOMBA O TIRO DIRECTO SEGÚN SEA EL CASO EN CAMA DE COMPRESIÓN Y VIGA PERIMETRAL, CIMBRADO A BASE DE POLIN DE MADERA DE 3" X 3" X 8' DE 2DA. Y FRONTERA DE MADERA DE PINO DE 2DA. INCLUYE: MATERIAL, MANO DE OBRA. HERRAMIENTA, EQUIPO Y TODO LO NECESARIO PARA SU CORRECTA EJECUCIÓN	M <sup>2</sup>	0	\$613	0
EMPASTADO DE 5 CMS. DE ESPESOR PROMEDIO SOBRE LOSA PARA DAR PENDIENTES PLUVIALES, HECHO DE MORTERO CEMENTO - ARENA 1:4, ACABADO CON LLANA PLANA Y CEMENTO PULIDO, INCLUYE: MATERIAL, MANO DE OBRA. HERRAMIENTA, EQUIPO Y TODO LO NECESARIO PARA SU CORRECTA EJECUCIÓN	M <sup>2</sup>	10	\$140	\$1,400
PRETEL DE UNA CARRERA DE BLOCK DEL No. 6 PEGADO CON MORTERO CEMENTO - ARENA 1:4, OBLIGATORIO RELLENAR HUECOS, HACER FILETE PERIMETRAL SOBRE PRETEL, HACER CHAFLAN INTERIOR DE 4" X 4", COLOCAR GARGOLAS DE PVC DE 2" DONDE REQUIERA, INCLUYE: MATERIAL, MANO DE OBRA. HERRAMIENTA, EQUIPO Y TODO LO NECESARIO PARA SU CORRECTA EJECUCIÓN	M.L.	44	\$227	\$9,973
IMPERMEABILIZANTE ACRILICO 3 AÑOS COLOR BLANCO A DOS MANOS, OBLIGATORIO SELLADOR ACRILICO PRIMARIO, INCLUYE: MATERIAL, MANO DE OBRA. HERRAMIENTA, EQUIPO Y TODO LO NECESARIO PARA SU CORRECTA EJECUCIÓN	M <sup>2</sup>	90	\$62	\$5,558

00000000





<p>INSTALACIÓN ELECTRICA Y DE ILUMINACIÓN POR CUARTO DEBE INCLUIR LO SIGUIENTE: 1 SALIDA DE CIELO DE CAJA OCTOGONAL DE LAMINA DE ACERO DE 4" Y PORTALAMPARAS, DE CERAMICA DE 4", 1 SALIDA DE APAGADOR Y 1 SALIDA DE CONTACTO DE CAJA CHALUPA DE 2" X 4" DE LAMINA DE ACERO, ACCESORIOS MARCA BTICINO MODELO MODUS COLOR BLANCO O SIMILAR. LA VIVIENDA DEBE INCLUIR CENTRO DE CARGA DE 2 SLOTS MARCA IGESA O SIMILAR, 2 PASTILLAS TERMOMAGNETICAS DE 20 AMPS MARCA IGESA O SIMILAR, TODOS LOS TRABAJOS INCLUYEN: MATERIAL, MANO DE OBRA, HERRAMIENTA, EQUIPO Y TODO LO NECESARIO PARA SU CORRECTA EJECUCIÓN</p>	LOTE	1	\$1,667	\$1,667
<p>INSTALACIÓN HIDROSANITARIA - HIDRAULICA PARA 1 BAÑO Y 1 COCINA, HECHA DE TUBERÍA DE PVC DE 4", 2", 1/2" DE DIÁMETRO, INCLUYE: MATERIAL, MANO DE OBRA, HERRAMIENTA, EQUIPO Y TODO LO NECESARIO PARA SU CORRECTA EJECUCIÓN</p>	LOTE	1	\$1,067	\$1,067
<p>ESTUCO EN CAPAS DE 3MM EN MUROS INTERIORES Y EXTERIORES Y CIELO COLOR BLANCO, INCLUYE: MATERIAL, MANO DE OBRA, HERRAMIENTA, EQUIPO Y TODO LO NECESARIO PARA SU CORRECTA EJECUCIÓN</p>	M²	250	\$65	\$16,333
<p>PINTURA ACRÍLICA MARCA BEREL O SIMILAR DE 5 AÑOS EN MUROS INTERIORES Y EXTERIORES, INCLUYE: MATERIAL, MANO DE OBRA, HERRAMIENTA, EQUIPO Y TODO LO NECESARIO PARA SU CORRECTA EJECUCIÓN</p>	M²	250	\$40	\$10,000
<p>2 VENTANAS HECHAS DE PERFIL DE 1.5" DE ALUMINIO COLOR BLANCO O NATURAL Y CRISTAL TRANSPARENTE DE 3MM. 2 PUERTAS INTERIORES DE MADERA DE TAMBOR DE COLOR NATURAL O CHOCOLATE DE 0.90 - 0.70 MTS. X 2.13 MTS SEGUN EL CASO, 1 PUERTA EXTERIOR DE MULTIPANEL COLOR BLANCO DE 0.90 X 2.13 MTS. INCLUYE: MATERIAL, MANO DE OBRA, HERRAMIENTA, EQUIPO Y TODO LO NECESARIO PARA SU CORRECTA EJECUCIÓN</p>	LOTE	3	\$2,667	\$8,000



00000664



MUEBLES FIJOS DE BAÑO A BASE DE 1 LAVABO Y 1 SANITARIO CON TANQUE, MAGUERAS ALIMENTADORAS DE 1/2" CON LLAVE DE PASO, INCLUYE: MATERIAL, MANO DE OBRA, HERRAMIENTA, EQUIPO Y TODO LO NECESARIO PARA SU CORRECTA EJECUCIÓN

LOTE

1

\$1,733

\$1,733

Total

\$73,777

ATENTAMENTE

  
omar mendez sotres

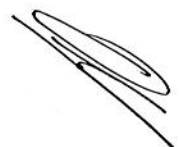

00000065



DIRECCIÓN GENERAL DE ASUNTOS JURÍDICOS

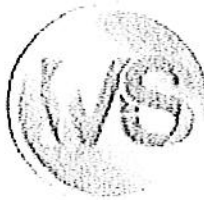

MUNICIPIO DE SAN PEDRO GARZA GARCÍA, NUEVO LEÓN  
Secretaría de Administración  
Dirección de Adquisiciones

Concurso por Licitación Pública Nacional Presencial N° SA-DA-Cl.-18/2017 "Suministro e instalación de material y pléstia en marcha para intervención de viviendas del municipio de San Pedro Garza García"

Partida no.17 "Juana María/ Ma. Concepción Alvarado Mendoza".  
Anexo no. 2 "Cotización"

CONCEPTO	UNIDAD	CANTIDAD	PRECIO UNITARIO CON IVA	PRECIO TOTAL CON IVA
ZAPATA AISLADA DE 0.50 X 0.50 X 0.20 MTS. ARMADA CON VARILLA DEL No. 3 @ 20 CMS. EN AMBOS SENTIDOS, CONCRETO F'C: 200 KG/CM <sup>2</sup> HECHO EN OBRA, CIMBRA DE MADERA DE 2DA. INCLUYE: MATERIAL, MANO DE OBRA. HERRAMIENTA, EQUIPO Y TODO LO NECESARIO PARA SU CORRECTA EJECUCIÓN. INCLUYE EXCAVACIÓN Y RELLENO COMPACTADO.	PZA	7	\$1,187	\$8,307
DALA O CONTRACIMIENTO DE 0.20 X 0.15 ARMADO CON CASTILLO PREFABRICADO ARMEX DE 0.15 X 0.15 CALIBRE 4 - ELECTROSOLDADO DOBLE, CONCRETO F'C:200 KG/CM <sup>2</sup> HECHO EN OBRA, CIMBRA DE MADERA DE PINO DE 2DA. INCLUYE: MATERIAL, MANO DE OBRA. HERRAMIENTA, EQUIPO Y TODO LO NECESARIO PARA SU CORRECTA EJECUCIÓN	M.L.	27	\$268	\$7,236
PISO FIRME DE 8 CMS. DE ESPESOR DE CONCRETO F'C: 200 KG/CM <sup>2</sup> . HECHO EN OBRA, ACABADO CON LLANA PLANA Y CEMENTO PULIDO, FRONTERA DE MADERA DE PINO DE 2DA. INCLUYE: MATERIAL, MANO DE OBRA. HERRAMIENTA, EQUIPO Y TODO LO NECESARIO PARA SU CORRECTA EJECUCIÓN	M <sup>2</sup>	35.15	\$307	\$10,779
COLUMNA DE 0.20 X 0.15 X 3.5 MTS. ARMADA CON CASTILLO PREFABRICADO ARMEX DE 0.15 X 0.15 CALIBRE 4 - ELECTROSOLDADO DOBLE, CONCRETO F'C:200 KG/CM <sup>2</sup> HECHO EN OBRA, CIMBRA DE MADERA DE PINO DE 2DA. INCLUYE: MATERIAL, MANO DE OBRA. HERRAMIENTA, EQUIPO Y TODO LO NECESARIO PARA SU CORRECTA EJECUCIÓN	PZA	7	\$268	\$1,876



DIRECCIÓN GENERAL DE ASUNTOS JURÍDICOS

00000000

MURO DE BLOQUE CURADO A VAPOR DE 0.15 X 0.20 X 0.40 MTS. PEGADO CON MORTERO CEMENTO - ARENA 1:4, USO DE NIVEL O PLOMADA OBLIGATORIO, ACABADO MEZCLA CORTADA, INCLUYE: MATERIAL, MANO DE OBRA. HERRAMIENTA, EQUIPO Y TODO LO NECESARIO PARA SU CORRECTA EJECUCIÓN

M<sup>2</sup>

80.5

\$253

\$20,393

CERRAMIENTO DE 0.20 X 0.15 MTS. ARMADO CON CASTILLO PREFABRICADO ARMEX DE 0.15 X 0.15 CALIBRE 4 - ELECTROSOLDADO DOBLE, CONCRETO F'C:200 KG/CM<sup>2</sup> HECHO EN OBRA, CIMBRA DE MADERA DE PINO DE 2DA. INCLUYE: MATERIAL, MANO DE OBRA. HERRAMIENTA, EQUIPO Y TODO LO NECESARIO PARA SU CORRECTA EJECUCIÓN

M.L.

27

\$268

\$7,236

LOSA ALIGERADA HECHA CON EL SISTEMA DE VIGUETA PRETENSADA Y BOVEDILLA DE MORTERO, CONCRETO PREMEZCLADO CON BOMBA O TIRO DIRECTO SEGÚN SEA EL CASO EN CAMA DE COMPRESIÓN Y VIGA PERIMETRAL, CIMBRADO A BASE DE POLIN DE MADERA DE 3" X 3" X 8' DE 2DA. Y FRONTERA DE MADERA DE PINO DE 2DA. INCLUYE: MATERIAL, MANO DE OBRA. HERRAMIENTA, EQUIPO Y TODO LO NECESARIO PARA SU CORRECTA EJECUCIÓN

M<sup>2</sup>

34

\$613

\$20,853

EMPASTADO DE 5 CMS. DE ESPESOR PROMEDIO SOBRE LOSA PARA DAR PENDIENTES PLUVIALES, HECHO DE MORTERO CEMENTO - ARENA 1:4, ACABADO CON LLANA PLANA Y CEMENTO PULIDO, INCLUYE: MATERIAL, MANO DE OBRA. HERRAMIENTA, EQUIPO Y TODO LO NECESARIO PARA SU CORRECTA EJECUCIÓN

M<sup>2</sup>

34

\$140

\$4,760

PRETIL DE UNA CARRERA DE BLOQUE DEL No. 6 PEGADO CON MORTERO CEMENTO - ARENA 1:4, OBLIGATORIO RELLENAR HUECOS, HACER FILETE PERIMETRAL SOBRE PRETIL, HACER CHAFLAN INTERIOR DE 4" X 4", COLOCAR GARGOLAS DE PVC DE 2" DONDE REQUIERA, INCLUYE: MATERIAL, MANO DE OBRA. HERRAMIENTA, EQUIPO Y TODO LO NECESARIO PARA SU CORRECTA EJECUCIÓN

M.L.

30.91

\$227

\$7,006

IMPERMEABILIZANTE ACRILICO 3 AÑOS COLOR BLANCO A DOS MANOS, OBLIGATORIO SELLADOR ACRILICO PRIMARIO, INCLUYE: MATERIAL, MANO DE OBRA. HERRAMIENTA, EQUIPO Y TODO LO NECESARIO PARA SU CORRECTA EJECUCIÓN

M<sup>2</sup>

34

\$62

\$2,100



13000007

INSTALACIÓN ELECTRICA Y DE ILUMINACION, POR CUARTO DEBE INCLUIR LO SIGUIENTE: 1 SALIDA DE CIELO DE CAJA OCTOGONAL DE LAMINA DE ACERO DE 4" Y PORTALAMPARAS DE CERÁMICA DE 4"; 1 SALIDA DE APAGADOR Y 1 SALIDA DE CONTACTO DE CAJA CHALUPA DE 2" X 4" DE LAMINA DE ACERO, ACCESORIOS MARCA BTICINO MODELO MODUS COLOR BLANCO O SIMILAR. LA VIVIENDA DEBE INCLUIR CENTRO DE CARGA DE 2 SLOTS MARCA IGESA O SIMILAR, 2 PASTILLAS TERMOMAGNETICAS DE 20 AMPS MARCA IGESA O SIMILAR, TODOS LOS TRABAJOS INCLUYEN: MATERIAL, MANO DE OBRA, HERRAMIENTA, EQUIPO Y TODO LO NECESARIO PARA SU CORRECTA EJECUCIÓN

LOTE

1

\$1,667

\$1,667

INSTALACIÓN HIDROSANITARIA HIDRAULICA PARA 1 BAÑO Y 1 COCINA, HECHA DE TUBERÍA DE PVC DE 4", 2", 1/2" DE DIAMETRO, INCLUYE: MATERIAL, MANO DE OBRA, HERRAMIENTA, EQUIPO Y TODO LO NECESARIO PARA SU CORRECTA EJECUCIÓN

LOTE

1

\$1,067

\$1,067

ESTUCO EN CAPAS DE 3MM EN MUROS INTERIORES Y EXTERIORES Y CIELO COLOR BLANCO, INCLUYE: MATERIAL, MANO DE OBRA, HERRAMIENTA, EQUIPO Y TODO LO NECESARIO PARA SU CORRECTA EJECUCIÓN

M<sup>2</sup>

220

\$65

\$14,373

PINTURA ACRÍLICA MARCA BEREL O SIMILAR DE 5 AÑOS EN MUROS INTERIORES Y EXTERIORES, INCLUYE: MATERIAL, MANO DE OBRA, HERRAMIENTA, EQUIPO Y TODO LO NECESARIO PARA SU CORRECTA EJECUCIÓN

M<sup>2</sup>

220

\$40

\$8,800

2 VENTANAS HECHAS DE PERFIL DE 1.5" DE ALUMINIO COLOR BLANCO O NATURAL Y CRISTAL TRANSPARENTE DE 3MM. 2 PUERTAS INTERIORES DE MADERA DE TAMBOR DE COLOR NATURAL O CHOCOLATE DE 0.90 - 0.70 MTS. X 2.13 MTS SEGUN EL CASO, 1 PUERTA EXTERIOR DE MULTIPANEL COLOR BLANCO DE 0.90 X 2.13 MTS. INCLUYE: MATERIAL, MANO DE OBRA, HERRAMIENTA, EQUIPO Y TODO LO NECESARIO PARA SU CORRECTA EJECUCIÓN

LOTE

6

\$2,667

\$16,000



00000000

MUEBLES FIJOS DE BAÑO A BASE DE 1 LAVABO Y 1 SANITARIO CON TANQUE, MAGUERAS ALIMENTADORAS DE 1/2" CON LLAVE DE PASO, INCLUYE: MATERIAL, MANO DE OBRA, HERRAMIENTA, EQUIPO Y TODO LO NECESARIO PARA SU CORRECTA EJECUCIÓN

LOTE

1

\$1,733

\$1,733

Total

\$134,187

ATENTAMENTE

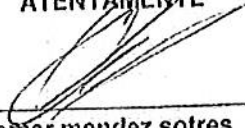
  
omar mendez sotres

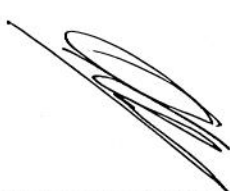
  
00000000



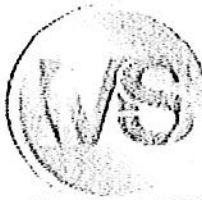

MUNICIPIO DE SAN PEDRO GARZA GARCÍA, NUEVO LEÓN  
Secretaría de Administración  
Dirección de Adquisiciones

Concurso por Licitación Pública Nacional Presencial N° SA-DA-CL-18/2017 "Suministro e  
"Instalación de material y puesta en marcha para intervención de viviendas del municipio de San  
Pedro Garza García"

Partida no. 19 "José Juan Ramírez Álvarez".  
Anexo no. 2 "Colización"

CONCEPTO	UNIDAD	CANTIDAD	PRECIO UNITARIO CON IVA	PRECIO TOTAL CON IVA
ZAPATA AISLADA DE 0.50 X 0.50 X 0.20 MTS. ARMADA CON VARILLA DEL No. 3 @ 20 CMS. EN AMBOS SENTIDOS, CONCRETO F'C: 200 KG/CM² HECHO EN OBRA, CIMBRA DE MADERA DE 2DA. INCLUYE: MATERIAL, MANO DE OBRA. HERRAMIENTA, EQUIPO Y TODO LO NECESARIO PARA SU CORRECTA EJECUCIÓN. INCLUYE EXCAVACIÓN Y RELLENO COMPACTADO.	PZA	3	\$1,187	\$3,560
DALA O CONTRACIMIENTO DE 0.20 X 0.15 ARMADO CON CASTILLO PREFABRICADO ARMEX DE 0.15 X 0.15 CALIBRE 4 - ELECTROSOLDADO DOBLE, CONCRETO F'C:200 KG/CM² HECHO EN OBRA, CIMBRA DE MADERA DE PINO DE 2DA. INCLUYE: MATERIAL, MANO DE OBRA. HERRAMIENTA, EQUIPO Y TODO LO NECESARIO PARA SU CORRECTA EJECUCIÓN	M.L.	0	\$268	0
PISO FIRME DE 8 CMS. DE ESPESOR DE CONCRETO F'C: 200 KG/CM². HECHO EN OBRA, ACABADO CON LLANA PLANA Y CEMENTO PULIDO, FRONTERA DE MADERA DE PINO DE 2DA. INCLUYE: MATERIAL, MANO DE OBRA. HERRAMIENTA, EQUIPO Y TODO LO NECESARIO PARA SU CORRECTA EJECUCIÓN	M²	40	\$307	\$12,267
COLUMNA DE 0.20 X 0.15 X 3.5 MTS. ARMADA CON CASTILLO PREFABRICADO ARMEX DE 0.15 X 0.15 CALIBRE 4 - ELECTROSOLDADO DOBLE, CONCRETO F'C:200 KG/CM² HECHO EN OBRA, CIMBRA DE MADERA DE PINO DE 2DA. INCLUYE: MATERIAL, MANO DE OBRA. HERRAMIENTA, EQUIPO Y TODO LO NECESARIO PARA SU CORRECTA EJECUCIÓN	PZA	3	\$268	\$804

00000074

INSTALACIÓN ELECTRICA Y DE ILUMINACIÓN. POR CUARTO DEBE INCLUIR LO SIGUIENTE: 1 SALIDA DE CIELO DE CAJA OCTOGONAL DE LAMINA DE ACERO DE 4" Y PORTALAMPARAS DE CERAMICA DE 4", 1 SALIDA DE APAGADOR Y 1 SALIDA DE CONTACTO DE CAJA CHALUPA DE 2" X 4" DE LAMINA DE ACERO, ACCESORIOS MARCA BTICINO MODELO MODUS COLOR BLANCO O SIMILAR. LA VIVIENDA DEBE INCLUIR CENTRO DE CARGA DE 2 SLOTS MARCA IGESA O SIMILAR, 2 PASTILLAS TERMOMAGNETICAS DE 20 AMPS MARCA IGESA O SIMILAR, TODOS LOS TRABAJOS INCLUYEN: MATERIAL, MANO DE OBRA. HERRAMIENTA, EQUIPO Y TODO LO NECESARIO PARA SU CORRECTA EJECUCIÓN

LOTE

1

\$1,667

\$1,667

INSTALACIÓN HIDROSANITARIA HIDRÁULICA PARA 1 BAÑO Y 1 COCINA, HECHA DE TUBERÍA DE PVC DE 4", 2", 1/2" DE DIAMETRO, INCLUYE: MATERIAL, MANO DE OBRA. HERRAMIENTA, EQUIPO Y TODO LO NECESARIO PARA SU CORRECTA EJECUCIÓN

LOTE

1

\$1,067

\$1,067

ESTUCO EN CAPAS DE 3MM EN MUROS INTERIORES Y EXTERIORES Y CIELO COLOR BLANCO, INCLUYE: MATERIAL, MANO DE OBRA. HERRAMIENTA, EQUIPO Y TODO LO NECESARIO PARA SU CORRECTA EJECUCIÓN

M<sup>2</sup>

138

\$65

\$9,016

PINTURA ACRÍLICA MARCA BEREL O SIMILAR DE 5 AÑOS EN MUROS INTERIORES Y EXTERIORES, INCLUYE: MATERIAL, MANO DE OBRA. HERRAMIENTA, EQUIPO Y TODO LO NECESARIO PARA SU CORRECTA EJECUCIÓN

M<sup>2</sup>

138

\$40

\$5,520

2 VENTANAS HECHAS DE PERFIL DE 1.5" DE ALUMINIO COLOR BLANCO O NATURAL Y CRISTAL TRANSPARENTE DE 3MM. 2 PUERTAS INTERIORES DE MADERA DE TAMBOR DE COLOR NATURAL O CHOCOLATE DE 0.90 - 0.70 MTS. X 2.13 MTS SEGUN EL CASO, 1 PUERTA EXTERIOR DE MULTIPANEL COLOR BLANCO DE 0.90 X 2.13 MTS. INCLUYE: MATERIAL, MANO DE OBRA. HERRAMIENTA, EQUIPO Y TODO LO NECESARIO PARA SU CORRECTA EJECUCIÓN

LOTE

3

\$2,667

\$8,000





MURO DE BLOQUE CURADO A VAPOR DE 0.15 X 0.20 X 0.40 MTS. PEGADO CON MORTERO CEMENTO - ARENA 1:4, USO DE NIVEL O PLOMADA OBLIGATORIO, ACABADO MEZCLA CORTADA, INCLUYE: MATERIAL, MANO DE OBRA, HERRAMIENTA, EQUIPO Y TODO LO NECESARIO PARA SU CORRECTA EJECUCIÓN

M<sup>2</sup>

0

\$253

0

CERRAMIENTO DE 0.20 X 0.15 MTS. ARMADO CON CASTILLO PREFABRICADO ARMEX DE 0.15 X 0.15 CALIBRE 4 - ELECTROSOLDADO DOBLE, CONCRETO F'C:200 KG/CM<sup>2</sup> HECHO EN OBRA, CIMBRA DE MADERA DE PINO DE 2DA. INCLUYE: MATERIAL, MANO DE OBRA, HERRAMIENTA, EQUIPO Y TODO LO NECESARIO PARA SU CORRECTA EJECUCIÓN

M.L.

32

\$268

\$8,576

LOSA ALIGERADA HECHA CON EL SISTEMA DE VIGUETA PRETENSADA Y BOVEDILLA DE MORTERO, CONCRETO PREMEZCLADO CON BOMBA O TIRO DIRECTO SEGÚN SEA EL CASO EN CAMA DE COMPRESIÓN Y VIGA PERIMETRAL, CIMBRADO A BASE DE POLIN DE MADERA DE 3" X 3" X 8' DE 2DA. Y FRONTERA DE MADERA DE PINO DE 2DA. INCLUYE: MATERIAL, MANO DE OBRA, HERRAMIENTA, EQUIPO Y TODO LO NECESARIO PARA SU CORRECTA EJECUCIÓN

M<sup>2</sup>

41

\$613

\$25,147

EMPASTADO DE 5 CMS. DE ESPESOR PROMEDIO SOBRE LOSA PARA DAR PENDIENTES PLUVIALES, HECHO DE MORTERO CEMENTO - ARENA 1:4, ACABADO CON LLANA PLANA Y CEMENTO PULIDO, INCLUYE: MATERIAL, MANO DE OBRA, HERRAMIENTA, EQUIPO Y TODO LO NECESARIO PARA SU CORRECTA EJECUCIÓN

M<sup>2</sup>

41

\$140

\$5,740

PRETEL DE UNA CARRERA DE BLOCK DEL No. 6 PEGADO CON MORTERO CEMENTO - ARENA 1:4, OBLIGATORIO RELLENAR HUECOS, HACER FILETE PERIMETRAL SOBRE PRETEL, HACER CHAFLAN INTERIOR DE 4" X 4", COLOCAR GARGOLAS DE PVC DE 2" DONDE REQUIERA, INCLUYE: MATERIAL, MANO DE OBRA, HERRAMIENTA, EQUIPO Y TODO LO NECESARIO PARA SU CORRECTA EJECUCIÓN

M.L.

37.27

\$227

\$8,448

IMPERMEABILIZANTE ACRILICO 3 AÑOS COLOR BLANCO A DOS MANOS, OBLIGATORIO SELLADOR ACRILICO PRIMARIO, INCLUYE: MATERIAL, MANO DE OBRA, HERRAMIENTA, EQUIPO Y TODO LO NECESARIO PARA SU CORRECTA EJECUCIÓN

M<sup>2</sup>

41

\$62

\$2,532



00000070

MUEBLES FIJOS DE BAÑO A BASE DE 1 LAVABO Y 1 SANITARIO CON TANQUE, MAGUERAS ALIMENTADORAS DE 1/2" CON LLAVE DE PASO, INCLUYE: MATERIAL, MANO DE OBRA, HERRAMIENTA, EQUIPO Y TODO LO NECESARIO PARA SU CORRECTA EJECUCIÓN

LOTE

0	\$1,733	0
Total		\$92,342

ATENTAMENTE



omar mendez sotres



00000077



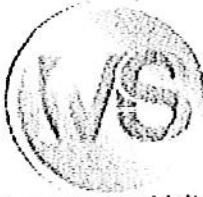

MUNICIPIO DE SAN PEDRO GARZA GARCÍA, NUEVO LEÓN  
Secretaría de Administración  
Dirección de Adquisiciones

Concurso por Licitación Pública Nacional Presencial N° SA-DA-CL-18/2017 "Suministro e Instalación de material y plésta en marcha para intervención de viviendas del municipio de San Pedro Garza García"

Partida no. 21 "Amalia Hernández Cruz".  
Anexo no. 2 "Cotización"

CONCEPTO	UNIDAD	CANTIDAD	PRECIO UNITARIO CON IVA	PRECIO TOTAL CON IVA
ZAPATA AISLADA DE 0.50 X 0.50 X 0.20 MTS. ARMADA CON VARILLA DEL No. 3 @ 20 CMS. EN AMBOS SENTIDOS, CONCRETO F'C: 200 KG/CM <sup>2</sup> HECHO EN OBRA, CIMBRA DE MADERA DE 2DA. INCLUYE: MATERIAL, MANO DE OBRA. HERRAMIENTA, EQUIPO Y TODO LO NECESARIO PARA SU CORRECTA EJECUCIÓN. INCLUYE EXCAVACIÓN Y RELLENO COMPACTADO.	PZA	8	\$1,187	\$9,493
DALA O CONTRACIMIENTO DE 0.20 X 0.15 ARMADO CON CASTILLO PREFABRICADO ARMEX DE 0.15 X 0.15 CALIBRE 4 - ELECTROSOLDADO DOBLE, CONCRETO F'C:200 KG/CM <sup>2</sup> HECHO EN OBRA, CIMBRA DE MADERA DE PINO DE 2DA. INCLUYE: MATERIAL, MANO DE OBRA. HERRAMIENTA, EQUIPO Y TODO LO NECESARIO PARA SU CORRECTA EJECUCIÓN	M.L.	17	\$268	\$4,556
PISO FIRME DE 8 CMS. DE ESPESOR DE CONCRETO F'C: 200 KG/CM <sup>2</sup> . HECHO EN OBRA, ACABADO CON LLANA PLANA Y CEMENTO PULIDO, FRONTERA DE MADERA DE PINO DE 2DA. INCLUYE: MATERIAL, MANO DE OBRA. HERRAMIENTA, EQUIPO Y TODO LO NECESARIO PARA SU CORRECTA EJECUCIÓN	M <sup>2</sup>	10	\$307	\$3,067
COLUMNA DE 0.20 X 0.15 X 3.5 MTS. ARMADA CON CASTILLO PREFABRICADO ARMEX DE 0.15 X 0.15 CALIBRE 4 - ELECTROSOLDADO DOBLE, CONCRETO F'C:200 KG/CM <sup>2</sup> HECHO EN OBRA, CIMBRA DE MADERA DE PINO DE 2DA. INCLUYE: MATERIAL, MANO DE OBRA. HERRAMIENTA, EQUIPO Y TODO LO NECESARIO PARA SU CORRECTA EJECUCIÓN	PZA	15	\$268	\$4,020
MURO DE BLOCK CURADO A VAPOR DE 0.15 X 0.20 X 0.40 MTS. PEGADO CON MORTERO CEMENTO - ARENA 1:4, USO DE NIVEL O PLOMADA OBLIGATORIO, ACABADO MEZCLA CORTADA, INCLUYE: MATERIAL, MANO DE OBRA. HERRAMIENTA, EQUIPO Y TODO LO NECESARIO PARA SU CORRECTA EJECUCIÓN	M <sup>2</sup>	148	\$253	\$37,493



<p>CERRAMIENTO DE 0.20 X 0.15 MTS. ARMADO CON CASTILLO PREFABRICADO ARMEX DE 0.15 X 0.15 CALIBRE 4 - ELECTROSOLDADO DOBLE, CONCRETO F'c:200 KG/CM² HECHO EN OBRA, CIMBRA DE MADERA DE PINO DE 2DA. INCLUYE: MATERIAL, MANO DE OBRA. HERRAMIENTA, EQUIPO Y TODO LO NECESARIO PARA SU CORRECTA EJECUCIÓN</p>	M.L.	40	\$268	\$10,720
<p>CONCRETO PREMEZCLADO CON BOMBA O TIRO DIRECTO SEGÚN SEA EL CASO EN CAMA DE COMPRESIÓN Y VIGA PERIMETRAL, CIMBRADO A BASE DE POLIN DE MADERA DE 3" X 3" X 8' DE 2DA. Y FRONTERA DE MADERA DE PINO DE 2DA. INCLUYE: MATERIAL, MANO DE OBRA. HERRAMIENTA, EQUIPO Y TODO LO NECESARIO PARA SU CORRECTA EJECUCIÓN</p>	M²	57.9	\$613	\$35,512
<p>EMPASTADO DE 5 CMS. DE ESPESOR PROMEDIO SOBRE LOSA PARA DAR PENDIENTES PLUVIALES, HECHO DE MORTERO CEMENTO - ARENA 1:4, ACABADO CON LLANA PLANA Y CEMENTO PULIDO, INCLUYE: MATERIAL, MANO DE OBRA. HERRAMIENTA, EQUIPO Y TODO LO NECESARIO PARA SU CORRECTA EJECUCIÓN</p>	M²	33	\$140	\$4,620
<p>PRETIL DE UNA CARRERA DE BLOCK DEL No. 6 PEGADO CON MORTERO CEMENTO - ARENA 1:4, OBLIGATORIO RELLENAR HUECOS, HACER FILETE PERIMETRAL SOBRE PRETIL, HACER CHAFLAN INTERIOR DE 4" X 4", COLOCAR GARGOLAS DE PVC DE 2" DONDE REQUIERA, INCLUYE: MATERIAL, MANO DE OBRA. HERRAMIENTA, EQUIPO Y TODO LO NECESARIO PARA SU CORRECTA EJECUCIÓN</p>	M.L.	20	\$227	\$4,533
<p>IMPERMEABILIZANTE ACRILICO 3 AÑOS COLOR BLANCO A DOS MANOS, OBLIGATORIO SELLADOR ACRILICO PRIMARIO, INCLUYE: MATERIAL, MANO DE OBRA. HERRAMIENTA, EQUIPO Y TODO LO NECESARIO PARA SU CORRECTA EJECUCIÓN</p>	M²	33	\$62	\$2,038
<p>INSTALACIÓN ELÉCTRICA Y DE ILUMINACIÓN, POR CUARTO DEBE INCLUIR LO SIGUIENTE: 1 SALIDA DE CIELO DE CAJA OCTOGONAL DE LAMINA DE ACERO DE 4" Y PORTALAMPARAS DE CERAMICA DE 4", 1 SALIDA DE APAGADOR Y 1 SALIDA DE CONTACTO DE CAJA CHALUPA DE 2" X 4" DE LAMINA DE ACERO, ACCESORIOS MARCA BTICINO MODELO MODUS COLOR BLANCO O SIMILAR. LA VIVIENDA DEBE INCLUIR CENTRO DE CARGA DE 2 SLOTS MARCA IGESA O SIMILAR, 2 PASTILLAS TERMOMAGNETICAS DE 20 AMPS MARCA IGESA O SIMILAR, TODOS LOS TRABAJOS INCLUYEN: MATERIAL, MANO DE OBRA. HERRAMIENTA, EQUIPO Y TODO LO NECESARIO PARA SU CORRECTA EJECUCIÓN</p>	LOTE	1	\$1,667	\$1,667

00000032



INSTALACIÓN HIDROSANITARIA - HIDRAULICA PARA BAÑO Y COCINA, HECHA DE TUBERIA DE PVC DE 4", 2", 1/2" DE DIAMETRO, INCLUYE: MATERIAL, MANO DE OBRA, HERRAMIENTA, EQUIPO Y TODO LO NECESARIO PARA SU CORRECTA EJECUCIÓN  
 ESTUCO EN CAPAS DE 3MM EN MUROS INTERIORES Y EXTERIORES Y CIELO COLOR BLANCO, INCLUYE: MATERIAL, MANO DE OBRA, HERRAMIENTA, EQUIPO Y TODO LO NECESARIO PARA SU CORRECTA EJECUCIÓN  
 PINTURA ACRILICA MARCA BEREL O SIMILAR DE 5 AÑOS EN MUROS INTERIORES Y EXTERIORES, INCLUYE: MATERIAL, MANO DE OBRA, HERRAMIENTA, EQUIPO Y TODO LO NECESARIO PARA SU CORRECTA EJECUCIÓN  
 2 VENTANAS HECHAS DE PERFIL DE 1.5" DE ALUMINIO COLOR BLANCO O NATURAL Y CRISTAL TRANSPARENTE DE 3MM. 2 PUERTAS INTERIORES DE MADERA DE TAMBOR DE COLOR NATURAL O CHOCOLATE DE 0.90 - 0.70 MTS. X 2.13 MTS SEGUN EL CASO, 1 PUERTA EXTERIOR DE MULTIPANEL COLOR BLANCO DE 0.90 X 2.13 MTS. INCLUYE: MATERIAL, MANO DE OBRA, HERRAMIENTA, EQUIPO Y TODO LO NECESARIO PARA SU CORRECTA EJECUCIÓN  
 MUEBLES FIJOS DE BAÑO A BASE DE 1 LAVABO Y 1 SANITARIO CON TANQUE, MAGUERAS ALIMENTADORAS DE 1/2" CON LLAVE DE PASO, INCLUYE: MATERIAL, MANO DE OBRA, HERRAMIENTA, EQUIPO Y TODO LO NECESARIO PARA SU CORRECTA EJECUCIÓN

LOTE	1	\$1,067	\$1,067
M <sup>2</sup>	60	\$65	\$3,920
M <sup>2</sup>	40	\$40	\$1,600
LOTE	5	\$2,667	\$13,333
LOTE	1	\$1,733	\$1,733
Total			\$139,373

ATENTAMENTE



Omar mendez sotres

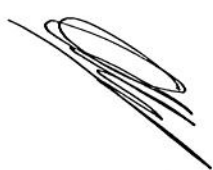

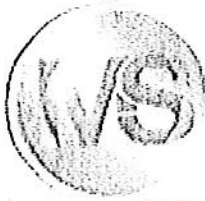
MUNICIPIO DE SAN PEDRO GARZA GARCÍA, NUEVO LEÓN  
Secretaría de Administración  
Dirección de Adquisiciones

Concurso por Licitación Pública Nacional Presencial N° SA-DA-CL-18/2017 "Suministro e instalación de material y plésta en marcha para intervención de viviendas del municipio de San Pedro Garza García"

Partida no. 22 "José Castillo Flores".  
Anexo no. 2 "Cotización"

CONCEPTO	UNIDAD	CANTIDAD	PRECIO UNITARIO CON IVA	PRECIO TOTAL CON IVA
ZAPATA AISLADA DE 0.50 X 0.50 X 0.20 MT'S. ARMADA CON VARILLA DEL No. 3 @ 20 CMS. EN AMBOS SENTIDOS, CONCRETO F'C: 200 KG/CM² HECHO EN OBRA, CIMBRA DE MADERA DE 2DA. INCLUYE: MATERIAL, MANO DE OBRA. HERRAMIENTA, EQUIPO Y TODO LO NECESARIO PARA SU CORRECTA EJECUCIÓN. INCLUYE EXCAVACIÓN Y RELLENO COMPACTADO.	PZA	12	\$1,187	\$14,240
DALA O CONTRACIMIENTO DE 0.20 X 0.15 ARMADO CON CASTILLO PREFABRICADO ARMEX DE 0.15 X 0.15 CALIBRE 4 - ELECTROSOLDADO DOBLE, CONCRETO F'C:200 KG/CM² HECHO EN OBRA, CIMBRA DE MADERA DE PINO DE 2DA. INCLUYE: MATERIAL, MANO DE OBRA. HERRAMIENTA, EQUIPO Y TODO LO NECESARIO PARA SU CORRECTA EJECUCIÓN	M.L.	39	\$268	\$10,452
PISO FIRME DE 8 CMS. DE ESPESOR DE CONCRETO F'C: 200 KG/CM². HECHO EN OBRA, ACABADO CON LLANA PLANA Y CEMENTO PULIDO, FRONTERA DE MADERA DE PINO DE 2DA. INCLUYE: MATERIAL, MANO DE OBRA. HERRAMIENTA, EQUIPO Y TODO LO NECESARIO PARA SU CORRECTA EJECUCIÓN	M²	35.1	\$307	\$10,764
COLUMNA DE 0.20 X 0.15 X 3.5 MTS. ARMADA CON CASTILLO PREFABRICADO ARMEX DE 0.15 X 0.15 CALIBRE 4 - ELECTROSOLDADO DOBLE, CONCRETO F'C:200 KG/CM² HECHO EN OBRA, CIMBRA DE MADERA DE PINO DE 2DA. INCLUYE: MATERIAL, MANO DE OBRA. HERRAMIENTA, EQUIPO Y TODO LO NECESARIO PARA SU CORRECTA EJECUCIÓN	PZA	12	\$268	\$3,216



00000034

MURO DE BLOQUE CURADO A VAPOR DE 0.15 X 0.20 X 0.40 MTS. PEGADO CON MORTERO CEMENTO - ARENA 1:4, USO DE NIVEL O PLOMADA OBLIGATORIO, ACABADO MEZCLA CORTADA. INCLUYE: MATERIAL, MANO DE OBRA. HERRAMIENTA, EQUIPO Y TODO LO NECESARIO PARA SU CORRECTA EJECUCIÓN

M<sup>2</sup>

0

\$253

0

CERRAMIENTO DE 0.20 X 0.15 MTS. ARMADO CON CASTILLO PREFABRICADO ARMEX DE 0.15 X 0.15 CALIBRE 4 - ELECTROSOLDADO DOBLE, CONCRETO F'C:200 KG/CM<sup>2</sup> HECHO EN OBRA, CIMBRA DE MADERA DE PINO DE 2DA. INCLUYE: MATERIAL, MANO DE OBRA. HERRAMIENTA, EQUIPO Y TODO LO NECESARIO PARA SU CORRECTA EJECUCIÓN

M.L.

39

\$268

\$10,452

LOSA ALIGERADA HECHA CON EL SISTEMA DE VIGUETA PRETENSADA Y BOVEDILLA DE MORTERO, CONCRETO PREMEZCLADO CON BOMBA O TIRO DIRECTO SEGÚN SEA EL CASO EN CAMA DE COMPRESIÓN Y VIGA PERIMETRAL, CIMBRADO A BASE DE POLIN DE MADERA DE 3" X 3" X 8" DE 2DA. Y FRONTERA DE MADERA DE PINO DE 2DA. INCLUYE: MATERIAL, MANO DE OBRA. HERRAMIENTA, EQUIPO Y TODO LO NECESARIO PARA SU CORRECTA EJECUCIÓN

M<sup>2</sup>

36.5

\$613

\$22,387

EMPASTADO DE 5 CMS. DE ESPESOR PROMEDIO SOBRE LOSA PARA DAR PENDIENTES PLUVIALES, HECHO DE MORTERO CEMENTO - ARENA 1:4, ACABADO CON LLANA PLANA Y CEMENTO PULIDO, INCLUYE: MATERIAL, MANO DE OBRA. HERRAMIENTA, EQUIPO Y TODO LO NECESARIO PARA SU CORRECTA EJECUCIÓN

M<sup>2</sup>

36.5

\$140

\$5,110

PRETEL DE UNA CARRERA DE BLOCK DEL No. 6 PEGADO CON MORTERO CEMENTO - ARENA 1:4, OBLIGATORIO RELLENAR HUECOS, HACER FILETE PERIMETRAL SOBRE PRETEL, HACER CHAFLAN INTERIOR DE 4" X 4", COLOCAR GARGOLAS DE PVC DE 2" DONDE REQUIERA, INCLUYE: MATERIAL, MANO DE OBRA. HERRAMIENTA, EQUIPO Y TODO LO NECESARIO PARA SU CORRECTA EJECUCIÓN

M.L.

33.18

\$227

\$7,521

IMPERMEABILIZANTE ACRILICO 3 AÑOS COLOR BLANCO A DOS MANOS, OBLIGATORIO SELLADOR ACRILICO PRIMARIO, INCLUYE: MATERIAL, MANO DE OBRA. HERRAMIENTA, EQUIPO Y TODO LO NECESARIO PARA SU CORRECTA EJECUCIÓN

M<sup>2</sup>

36.5

\$62

\$2,254



0000000000

  
 INSTALACION ELECTRICA Y DE ILUMINACION, POR CUARTO DEBE INCLUIR LO SIGUIENTE: 1 SALIDA DE CIELO DE CAJA OCTOGONAL DE LAMINA DE ACERO DE 4" Y PORTALAMPARAS DE CERÁMICA DE 4", 1 SALIDA DE APAGADOR Y 1 SALIDA DE CONTACTO DE CAJA CHALUPA DE 2" X 4" DE LAMINA DE ACERO, ACCESORIOS MARCA BTICINO MODELO MODUS COLOR BLANCO O SIMILAR. LA VIVIENDA DEBE INCLUIR CENTRO DE CARGA DE 2 SLOTS MARCA IGESA O SIMILAR, 2 PASTILLAS TERMOMAGNETICAS DE 20 AMPS MARCA IGESA O SIMILAR, TODOS LOS TRABAJOS INCLUYEN: MATERIAL, MANO DE OBRA. HERRAMIENTA, EQUIPO Y TODO LO NECESARIO PARA SU CORRECTA EJECUCIÓN

LOTE

1

\$1,667

\$1,667

INSTALACION HIDROSANITARIA - HIDRAULICA PARA 1 BAÑO Y 1 COCINA, HECHA DE TUBERÍA DE PVC DE 4", 2", 1/2" DE DIAMETRO, INCLUYE: MATERIAL, MANO DE OBRA. HERRAMIENTA, EQUIPO Y TODO LO NECESARIO PARA SU CORRECTA EJECUCIÓN

LOTE

1

\$1,067

\$1,067

ESTUCCO EN CAPAS DE 3MM EN MUROS INTERIORES Y EXTERIORES Y CIELO COLOR BLANCO, INCLUYE: MATERIAL, MANO DE OBRA. HERRAMIENTA, EQUIPO Y TODO LO NECESARIO PARA SU CORRECTA EJECUCIÓN

M<sup>2</sup>

228

\$65

\$14,896

PINTURA ACRÍLICA MARCA BEREL O SIMILAR DE 5 AÑOS EN MUROS INTERIORES Y EXTERIORES, INCLUYE: MATERIAL, MANO DE OBRA. HERRAMIENTA, EQUIPO Y TODO LO NECESARIO PARA SU CORRECTA EJECUCIÓN

M<sup>2</sup>

228

\$40

\$9,120

2 VENTANAS HECHAS DE PERFIL DE 1.5" DE ALUMINIO COLOR BLANCO O NATURAL Y CRISTAL TRANSPARENTE DE 3MM. 2 PUERTAS INTERIORES DE MADERA DE TAMBOR DE COLOR NATURAL O CHOCOLATE DE 0.90 - 0.70 MTS. X 2.13 MTS SEGUN EL CASO, 1 PUERTA EXTERIOR DE MULTIPANEL COLOR BLANCO DE 0.90 X 2.13 MTS. INCLUYE: MATERIAL, MANO DE OBRA. HERRAMIENTA, EQUIPO Y TODO LO NECESARIO PARA SU CORRECTA EJECUCIÓN

LOTE

5

\$2,667

\$13,333





MUEBLES FIJOS DE BAÑO A BASE DE 1  
LAVABO Y W.C. SANITARIO CON TANQUE,  
MAGUERAS ALIMENTADORAS DE 1/2" CON  
LLAVE DE PASO, INCLUYE: MATERIAL, MANO  
DE OBRA, HERRAMIENTA, EQUIPO Y TODO  
LO NECESARIO PARA SU CORRECTA  
EJECUCIÓN

LOTE

1

\$1,733

\$1,733

Total

\$128,212

ATENTAMENTE

  
omar mendez sotres





DIRECCIÓN GENERAL DE  
ASUNTOS JURÍDICOS

000000037

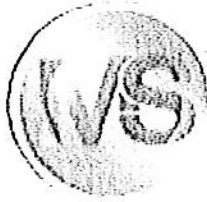

MUNICIPIO DE SAN PEDRO GARZA GARCÍA, NUEVO LEÓN  
Secretaría de Administración  
Dirección de Adquisiciones

Concurso por Licitación Pública Nacional Presencial N° SA-DA-CL-18/2017 "Suministro e instalación de material y prestea en marcha para intervención de viviendas del municipio de San Pedro Garza García"

Partida no. 23 "Josefina González Flores".  
Anexo no. 2 "Cotización"

CONCEPTO	UNIDAD	CANTIDAD	PRECIO UNITARIO CON IVA	PRECIO TOTAL CON IVA
ZAPATA AISLADA DE 0.50 X 0.50 X 0.20 MTS. ARMADA CON VARILLA DEL No. 3 @ 20 CMS. EN AMBOS SENTIDOS, CONCRETO F'C: 200 KG/CM <sup>2</sup> HECHO EN OBRA, CIMBRA DE MADERA DE 2DA. INCLUYE: MATERIAL, MANO DE OBRA. HERRAMIENTA, EQUIPO Y TODO LO NECESARIO PARA SU CORRECTA EJECUCIÓN. INCLUYE EXCAVACIÓN Y RELLENO COMPACTADO.	PZA	5	\$1,187	\$5,933
DALA O CONTRACIMIENTO DE 0.20 X 0.15 ARMADO CON CASTILLO PREFABRICADO ARMEX DE 0.15 X .0.15 CALIBRE 4 - ELECTROSOLDADO DOBLE, CONCRETO F'C:200 KG/CM <sup>2</sup> HECHO EN OBRA, CIMBRA DE MADERA DE PINO DE 2DA. INCLUYE: MATERIAL, MANO DE OBRA. HERRAMIENTA, EQUIPO Y TODO LO NECESARIO PARA SU CORRECTA EJECUCIÓN	M.L.	10	\$268	\$2,680
PISO FIRME DE 8 CMS. DE ESPESOR DE CONCRETO F'C: 200 KG/CM <sup>2</sup> . HECHO EN OBRA, ACABADO CON LLANA PLANA Y CEMENTO PULIDO, FRONTERA DE MADERA DE PINO DE 2DA. INCLUYE: MATERIAL, MANO DE OBRA. HERRAMIENTA, EQUIPO Y TODO LO NECESARIO PARA SU CORRECTA EJECUCIÓN	M <sup>2</sup>	39	\$307	\$11,960
COLUMNA DE 0.20 X 0.15 X 3.5 MTS. ARMADA CON CASTILLO PREFABRICADO ARMEX DE 0.15 X 0.15 CALIBRE 4 - ELECTROSOLDADO DOBLE, CONCRETO F'C:200 KG/CM <sup>2</sup> HECHO EN OBRA, CIMBRA DE MADERA DE PINO DE 2DA. INCLUYE: MATERIAL, MANO DE OBRA. HERRAMIENTA, EQUIPO Y TODO LO NECESARIO PARA SU CORRECTA EJECUCIÓN	PZA	5	\$268	\$1,340



DIRECCIÓN GENERAL DE  
ASUNTOS JURÍDICOS

00000033

MURO DE BLOCK CURADO A VAPOR DE 0.15 X 0.20 X 0.40 MTS. PEGADO CON MORTERO CEMENTO - ARENA 1:4, USO DE NIVEL O PLOMADA OBLIGATORIO, ACABADO MEZCLA CORTADA, INCLUYE: MATERIAL, MANO DE OBRA. HERRAMIENTA, EQUIPO Y TODO LO NECESARIO PARA SU CORRECTA EJECUCIÓN

M<sup>2</sup>

22

\$253

\$5,573

CERRAMIENTO DE 0.20 X 0.15 MTS. ARMADO CON CASTILLO PREFABRICADO ARMEX DE 0.15 X 0.15 CALIBRE 4 - ELECTROSOLDADO DOBLE, CONCRETO F'C:200 KG/CM<sup>2</sup> HECHO EN OBRA, CIMBRA DE MADERA DE PINO DE 2DA. INCLUYE: MATERIAL, MANO DE OBRA. HERRAMIENTA, EQUIPO Y TODO LO NECESARIO PARA SU CORRECTA EJECUCIÓN

M.L.

10

\$268

\$2,680

LOSA ALIGERADA HECHA CON EL SISTEMA DE VIGUETA PRETENSADA Y BOVEDILLA DE MORTERO, CONCRETO PREMEZCLADO CON BOMBA O TIRO DIRECTO SEGÚN SEA EL CASO EN CAMA DE COMPRESIÓN Y VIGA PERIMETRAL, CIMBRADO A BASE DE POLIN DE MADERA DE 3" X 3" X 8' DE 2DA. Y FRONTERA DE MADERA DE PINO DE 2DA. INCLUYE: MATERIAL, MANO DE OBRA. HERRAMIENTA, EQUIPO Y TODO LO NECESARIO PARA SU CORRECTA EJECUCIÓN

M<sup>2</sup>

54.22

\$613

\$33,255

EMPASTADO DE 5 CMS. DE ESPESOR PROMEDIO SOBRE LOSA PARA DAR PENDIENTES PLUVIALES, HECHO DE MORTERO CEMENTO - ARENA 1:4, ACABADO CON LLANA PLANA Y CEMENTO PULIDO, INCLUYE: MATERIAL, MANO DE OBRA. HERRAMIENTA, EQUIPO Y TODO LO NECESARIO PARA SU CORRECTA EJECUCIÓN

M<sup>2</sup>

54.22

\$140

\$7,591

PRETIL DE UNA CARRERA DE BLOCK DEL No. 6 PEGADO CON MORTERO CEMENTO - ARENA 1:4, OBLIGATORIO RELLENAR HUECOS, HACER FILETE PERIMETRAL SOBRE PRETIL, HACER CHAFLAN INTERIOR DE 4" X 4", COLOCAR GARGOLAS DE PVC DE 2" DONDE REQUIERA, INCLUYE: MATERIAL, MANO DE OBRA. HERRAMIENTA, EQUIPO Y TODO LO NECESARIO PARA SU CORRECTA EJECUCIÓN

M.L.

49.29

\$227

\$11,172

IMPERMEABILIZANTE ACRILICO 2 AÑOS COLOR BLANCO A DOS MANOS OBLIGATORIO SELLADOR ACRILICO PRIMARIO, INCLUYE: MATERIAL, MANO DE OBRA. HERRAMIENTA, EQUIPO Y TODO LO NECESARIO PARA SU CORRECTA EJECUCIÓN

M<sup>2</sup>

54.22

\$62

\$3,348



DIRECCIÓN GENERAL DE ASUNTOS JURÍDICOS

00000000



INSTALACIÓN ELÉCTRICA Y DE ILUMINACIÓN, POR CUARTO DEBE INCLUIR LO SIGUIENTE: 1 SALIDA DE CIELO DE CAJA OCTOGONAL DE LAMINA DE ACERO DE 4" Y PORTALAMPARAS DE CERAMICA DE 4", 1 SALIDA DE APAGADOR Y 1 SALIDA DE CONTACTO DE CAJA CHALUPA DE 2" X 4" DE LAMINA DE ACERO, ACCESORIOS MARCA BTICINO MODELO MODUS COLOR BLANCO O SIMILAR. LA VIVIENDA DEBE INCLUIR CENTRO DE CARGA DE 2 SLOTS MARCA IGESA O SIMILAR, 2 PASTILLAS TERMOMAGNETICAS DE 20 AMPS MARCA IGESA O SIMILAR, TODOS LOS TRABAJOS INCLUYEN: MATERIAL, MANO DE OBRA. HERRAMIENTA, EQUIPO Y TODO LO NECESARIO PARA SU CORRECTA EJECUCIÓN

INSTALACIÓN HIDROSANITARIA - HIDRAULICA PARA 1 BAÑO Y 1 COCINA, HECHA DE TUBERÍA DE PVC DE 4", 2", 1/2" DE DIAMETRO, INCLUYE: MATERIAL, MANO DE OBRA. HERRAMIENTA, EQUIPO Y TODO LO NECESARIO PARA SU CORRECTA EJECUCIÓN

ESTUCO EN CAPAS DE 3MM EN MUROS INTERIORES Y EXTERIORES Y CIELO COLOR BLANCO, INCLUYE: MATERIAL, MANO DE OBRA. HERRAMIENTA, EQUIPO Y TODO LO NECESARIO PARA SU CORRECTA EJECUCIÓN

PINTURA ACRÍLICA MARCA BEREL O SIMILAR DE 5 AÑOS EN MUROS INTERIORES Y EXTERIORES, INCLUYE: MATERIAL, MANO DE OBRA. HERRAMIENTA, EQUIPO Y TODO LO NECESARIO PARA SU CORRECTA EJECUCIÓN

2 VENTANAS HECHAS DE PERFIL DE 1.5" DE ALUMINIO COLOR BLANCO O NATURAL Y CRISTAL TRANSPARENTE DE 3MM. 2 PUERTAS INTERIORES DE MADERA DE TAMBOR DE COLOR NATURAL O CHOCOLATE DE 0.90 - 0.70 MTS. X 2.13 MTS SEGUN EL CASO, 1 PUERTA EXTERIOR DE MULTIPANEL COLOR BLANCO DE 0.90 X 2.13 MTS. INCLUYE: MATERIAL, MANO DE OBRA. HERRAMIENTA, EQUIPO Y TODO LO NECESARIO PARA SU CORRECTA EJECUCIÓN

MUEBLES FIJOS DE BAÑO A BASE DE 1 LAVABO Y 1 SANITARIO CON TANQUE, MAGUERAS ALIMENTADORAS DE 1/2" CON LLAVE DE PASO, INCLUYE: MATERIAL, MANO DE OBRA. HERRAMIENTA, EQUIPO Y TODO LO NECESARIO PARA SU CORRECTA EJECUCIÓN

LOTE	1	\$1,667	\$1,667
LOTE	1	\$1,067	\$1,067
M <sup>2</sup>	200	\$65	\$13,067
M <sup>2</sup>	220	\$40	\$8,800
LOTE	6	\$2,667	\$16,000
LOTE	1	\$1,733	\$1,733
Total			\$17,966

00000000



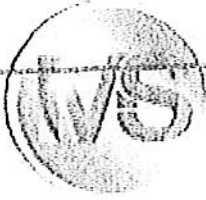

Total	\$127,866
-------	-----------

0000000000

ATENTAMENTE

  
Gmar mendez sotres





DIRECCIÓN GENERAL DE ASUNTOS JURÍDICOS

00000091

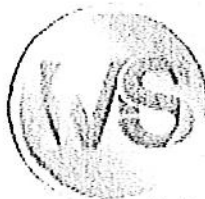

MUNICIPIO DE SAN PEDRO GARZA GARCÍA, NUEVO LEÓN  
Secretaría de Administración  
Dirección de Adquisiciones

Concurso por Licitación Pública Nacional Presencial N° SA-DA-CL-18/2017 "Suministro e instalación de material y puesta en marcha para intervención de viviendas del municipio de San Pedro Garza García"

Partida no. 24 "María de los Ángeles Ramírez Ortiz".  
Anexo no. 2 "Colización"

CONCEPTO	UNIDAD	CANTIDAD	PRECIO UNITARIO CON IVA	PRECIO TOTAL CON IVA
ZAPATA AISLADA DE 0.50 X 0.50 X 0.20 MTS. ARMADA CON VARILLA DEL No. 3 @ 20 CMS. EN AMBOS SENTIDOS, CONCRETO F'C: 200 KG/CM <sup>2</sup> HECHO EN OBRA, CIMBRA DE MADERA DE 2DA. INCLUYE: MATERIAL, MANO DE OBRA. HERRAMIENTA, EQUIPO Y TODO LO NECESARIO PARA SU CORRECTA EJECUCIÓN. INCLUYE EXCAVACIÓN Y RELLENO COMPACTADO.	PZA	8	\$1,187	\$9,493
DALA O CONTRACIMIENTO DE 0.20 X 0.15 ARMADO CON CASTILLO PREFABRICADO ARMEX DE 0.15 X 0.15 CALIBRE 4 - ELECTROSOLDADO DOBLE, CONCRETO F'C:200 KG/CM <sup>2</sup> HECHO EN OBRA, CIMBRA DE MADERA DE PINO DE 2DA. INCLUYE: MATERIAL, MANO DE OBRA. HERRAMIENTA, EQUIPO Y TODO LO NECESARIO PARA SU CORRECTA EJECUCIÓN	M.L.	10.35	\$268	\$2,774
PISO FIRME DE 8 CMS. DE ESPESOR DE CONCRETO F'C: 200 KG/CM <sup>2</sup> . HECHO EN OBRA, ACABADO CON LLANA PLANA Y CEMENTO PULIDO, FRONTERA DE MADERA DE PINO DE 2DA. INCLUYE: MATERIAL, MANO DE OBRA. HERRAMIENTA, EQUIPO Y TODO LO NECESARIO PARA SU CORRECTA EJECUCIÓN	M <sup>2</sup>	0	\$307	0
COLUMNA DE 0.20 X 0.15 X 3.5 MTS. ARMADA CON CASTILLO PREFABRICADO ARMEX DE 0.15 X 0.15 CALIBRE 4 - ELECTROSOLDADO DOBLE, CONCRETO F'C:200 KG/CM <sup>2</sup> HECHO EN OBRA, CIMBRA DE MADERA DE PINO DE 2DA. INCLUYE: MATERIAL, MANO DE OBRA. HERRAMIENTA, EQUIPO Y TODO LO NECESARIO PARA SU CORRECTA EJECUCIÓN	PZA	8	\$268	\$2,144



DIRECCIÓN GENERAL DE ASUNTOS JURÍDICOS

00000082

MURO DE BLOQUE CURADO A VAPOR DE 0.15 X 0.20 X 0.40 MTS. PEGADO CON MORTERO CEMENTO - ARENA 1:4, USO DE NIVEL O PLOMADA OBLIGATORIO, ACABADO MEZCLA CORTADA, INCLUYE: MATERIAL, MANO DE OBRA, HERRAMIENTA, EQUIPO Y TODO LO NECESARIO PARA SU CORRECTA EJECUCIÓN

M<sup>2</sup>

20

\$253

\$5,067

CERRAMIENTO DE 0.20 X 0.15 MTS. ARMADO CON CASTILLO PREFABRICADO ARMEX DE 0.15 X 0.15 CALIBRE 4 - ELECTROSOLDADO DOBLE, CONCRETO F'C:200 KG/CM<sup>2</sup> HECHO EN OBRA, CIMBRA DE MADERA DE PINO DE 2DA. INCLUYE: MATERIAL, MANO DE OBRA, HERRAMIENTA, EQUIPO Y TODO LO NECESARIO PARA SU CORRECTA EJECUCIÓN

M.L.

35

\$268

\$9,380

LOSA ALIGERADA HECHA CON EL SISTEMA DE VIGUETA PRETENSADA Y BOVEDILLA DE MORTERO, CONCRETO PREMEZCLADO CON BOMBA O TIRO DIRECTO SEGÚN SEA EL CASO EN CAMA DE COMPRESIÓN Y VIGA PERIMETRAL, CIMBRADO A BASE DE POLIN DE MADERA DE 3" X 3" X 8' DE 2DA. Y FRONTERA DE MADERA DE PINO DE 2DA. INCLUYE: MATERIAL, MANO DE OBRA, HERRAMIENTA, EQUIPO Y TODO LO NECESARIO PARA SU CORRECTA EJECUCIÓN

M<sup>2</sup>

48

\$613

\$29,440

EMPASTADO DE 5 CMS. DE ESPESOR PROMEDIO SOBRE LOSA PARA DAR PENDIENTES PLUVIALES, HECHO DE MORTERO CEMENTO - ARENA 1:4, ACABADO CON LLANA PLANA Y CEMENTO PULIDO, INCLUYE: MATERIAL, MANO DE OBRA, HERRAMIENTA, EQUIPO Y TODO LO NECESARIO PARA SU CORRECTA EJECUCIÓN

M<sup>2</sup>

48

\$140

\$6,720

PRETIL DE UNA CARRERA DE BLOCK DEL No. 6 PEGADO CON MORTERO CEMENTO - ARENA 1:4, OBLIGATORIO RELLENAR HUECOS, HACER FILETE PERIMETRAL SOBRE PRETIL, HACER CHAFLAN INTERIOR DE 4" X 4", COLOCAR GARGOLAS DE PVC DE 2" DONDE REQUIERA, INCLUYE: MATERIAL, MANO DE OBRA, HERRAMIENTA, EQUIPO Y TODO LO NECESARIO PARA SU CORRECTA EJECUCIÓN

M.L.

43.5

\$227

\$9,860

IMPERMEABILIZANTE ACRILICO 3 AÑOS COLOR BLANCO A DOS MANOS, OBLIGATORIO SELLADOR ACRILICO PRIMARIO, INCLUYE: MATERIAL, MANO DE OBRA, HERRAMIENTA, EQUIPO Y TODO LO NECESARIO PARA SU CORRECTA EJECUCIÓN

M<sup>2</sup>

48

\$62

\$2,964



INSTALACIÓN ELÉCTRICA Y DE ILUMINACIÓN, POR CUARTO DEBE INCLUIR LO SIGUIENTE: 1 SALIDA DE CIELO DE CAJA OCTOGONAL DE LAMINA DE ACERO DE 4" Y PORTALAMPARAS DE CERAMICA DE 4", 1 SALIDA DE APAGADOR Y 1 SALIDA DE CONTACTO DE CAJA CHALUPA DE 2" X 4" DE LAMINA DE ACERO, ACCESORIOS MARCA BTICINO MODELO MODUS COLOR BLANCO O SIMILAR. LA VIVIENDA DEBE INCLUIR CENTRO DE CARGA DE 2 SLOTS MARCA IGESA O SIMILAR, 2 PASTILLAS TERMOMAGNETICAS DE 20 AMPS MARCA IGESA O SIMILAR, TODOS LOS TRABAJOS INCLUYEN: MATERIAL, MANO DE OBRA. HERRAMIENTA, EQUIPO Y TODO LO NECESARIO PARA SU CORRECTA EJECUCIÓN

INSTALACIÓN HIDROSANITARIA - HIDRAULICA PARA 1 BAÑO Y 1 COCINA, HECHA DE TUBERÍA DE PVC DE 4", 2", 1/2" DE DIAMETRO, INCLUYE: MATERIAL, MANO DE OBRA. HERRAMIENTA, EQUIPO Y TODO LO NECESARIO PARA SU CORRECTA EJECUCIÓN

ESTUCO EN CAPAS DE 3MM EN MUROS INTERIORES Y EXTERIORES Y CIELO COLOR BLANCO, INCLUYE: MATERIAL, MANO DE OBRA. HERRAMIENTA, EQUIPO Y TODO LO NECESARIO PARA SU CORRECTA EJECUCIÓN

PINTURA ACRÍLICA MARCA BEREL O SIMILAR DE 5 AÑOS EN MUROS INTERIORES Y EXTERIORES, INCLUYE: MATERIAL, MANO DE OBRA. HERRAMIENTA, EQUIPO Y TODO LO NECESARIO PARA SU CORRECTA EJECUCIÓN

2 VENTANAS HECHAS DE PERFIL DE 1.5" DE ALUMINIO COLOR BLANCO O NATURAL Y CRISTAL TRANSPARENTE DE 3MM. 2 PUERTAS INTERIORES DE MADERA DE TÁMBOR DE COLOR NATURAL O CHOCOLATE DE 0.90 - 0.70 MTS. X 2.13 MTS SEGUN EL CASO, 1 PUERTA EXTERIOR DE MULTIPANEL COLOR BLANCO DE 0.90 X 2.13 MTS. INCLUYE: MATERIAL, MANO DE OBRA. HERRAMIENTA, EQUIPO Y TODO LO NECESARIO PARA SU CORRECTA EJECUCIÓN

MUEBLES FIJOS DE BAÑO A BASE DE 1 LAVABO Y 1 SANITARIO CON TANQUE, MAGUERAS ALIMENTADORAS DE 1/2" CON LLAVE DE PASO, INCLUYE: MATERIAL, MANO DE OBRA. HERRAMIENTA, EQUIPO Y TODO LO NECESARIO PARA SU CORRECTA EJECUCIÓN

LOTE	1	\$1,667	\$1,667
LOTE	0	\$1,067	0
M <sup>2</sup>	200	\$65	\$13,067
M <sup>2</sup>	250	\$40	\$10,000
LOTE	5	\$2,667	\$13,333
LOTE	1	\$1,733	\$1,733

*[Handwritten signature]*

000004





	Total	\$117,642
--	-------	-----------

MS COMERCIALIZADORA

ATENTAMENTE

  
omar mendez sotres



00000095

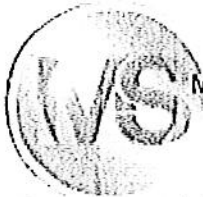

MUNICIPIO DE SAN PEDRO GARZA GARCÍA, NUEVO LEÓN  
Secretaría de Administración  
Dirección de Adquisiciones

Concurso por Licitación Pública Nacional Presencial N° SA-DA-CL-18/2017 "Suministro e  
Instalación de Material y puesta en marcha para intervención de viviendas del municipio de San  
Pedro Garza García"

Partida no. 25 "Ana María Gutiérrez Sánchez".  
Anexo no. 2 "Colización"

CONCEPTO	UNIDAD	CANTIDAD	PRECIO UNITARIO CON IVA	PRECIO TOTAL CON IVA
ZAPATA AISLADA DE 0.50 X 0.50 X 0.20 MTS. ARMADA CON VARILLA DEL No. 3 @ 20 CMS. EN AMBOS SENTIDOS, CONCRETO F'C: 200 KG/CM <sup>2</sup> HECHO EN OBRA, CIMBRA DE MADERA DE 2DA. INCLUYE: MATERIAL, MANO DE OBRA. HERRAMIENTA, EQUIPO Y TODO LO NECESARIO PARA SU CORRECTA EJECUCIÓN. INCLUYE EXCAVACIÓN Y RELLENO COMPACTADO.	PZA.	6	\$1,187	\$7,120
DALA O CONTRACIMIENTO DE 0.20 X 0.15 ARMADO CON CASTILLO PREFABRICADO ARMEX DE 0.15 X 0.15 CALIBRE 4 - ELECTROSOLDADO DOBLE, CONCRETO F'C:200 KG/CM <sup>2</sup> HECHO EN OBRA, CIMBRA DE MADERA DE PINO DE 2DA. INCLUYE: MATERIAL, MANO DE OBRA. HERRAMIENTA, EQUIPO Y TODO LO NECESARIO PARA SU CORRECTA EJECUCIÓN	M.L.	30	\$268	\$8,040
PISO FIRME DE 8 CMS. DE ESPESOR DE CONCRETO F'C: 200 KG/CM <sup>2</sup> . HECHO EN OBRA, ACABADO CON LLANA PLANA Y CEMENTO PULIDO, FRONTERA DE MADERA DE PINO DE 2DA. INCLUYE: MATERIAL, MANO DE OBRA. HERRAMIENTA, EQUIPO Y TODO LO NECESARIO PARA SU CORRECTA EJECUCIÓN	M <sup>2</sup>	25	\$307	\$7,667
COLUMNA DE 0.20 X 0.15 X 3.5 MTS. ARMADA CON CASTILLO PREFABRICADO ARMEX DE 0.15 X 0.15 CALIBRE 4 - ELECTROSOLDADO DOBLE, CONCRETO F'C:200 KG/CM <sup>2</sup> HECHO EN OBRA, CIMBRA DE MADERA DE PINO DE 2DA. INCLUYE: MATERIAL, MANO DE OBRA. HERRAMIENTA, EQUIPO Y TODO LO NECESARIO PARA SU CORRECTA EJECUCIÓN	PZA	6	\$268	\$1,608



MURO DE BLOCK CURADO A VAPOR DE 0.15 X 0.20 X 0.10 MTS. PEGADO CON MORTERO CEMENTO - ARENA 1:4, USO DE NIVEL O PLOMADA OBLIGATORIO, ACABADO MEZCLA CORTADA, INCLUYE: MATERIAL, MANO DE OBRA. HERRAMIENTA, EQUIPO Y TODO LO NECESARIO PARA SU CORRECTA EJECUCIÓN

M<sup>2</sup>

39

\$253

\$9,880

CERRAMIENTO DE 0.20 X 0.15 MTS. ARMADO CON CASTILLO PREFABRICADO ARMEX DE 0.15 X 0.15 CALIBRE 4 - ELECTROSOLDADO DOBLE, CONCRETO F'C:200 KG/CM<sup>2</sup> HECHO EN OBRA, CIMBRA DE MADERA DE PINO DE 2DA. INCLUYE: MATERIAL, MANO DE OBRA. HERRAMIENTA, EQUIPO Y TODO LO NECESARIO PARA SU CORRECTA EJECUCIÓN

M.L.

30

\$268

\$8,040

LOSA ALIGERADA HECHA CON EL SISTEMA DE VIGUETA PRETENSADA Y BOVEDILLA DE MORTERO, CONCRETO PREMEZCLADO CON BOMBA O TIRO DIRECTO SEGÚN SEA EL CASO EN CAMA DE COMPRESIÓN Y VIGA PERIMETRAL, CIMBRADO A BASE DE POLIN DE MADERA DE 3" X 3" X 8' DE 2DA. Y FRONTERA DE MADERA DE PINO DE 2DA. INCLUYE: MATERIAL, MANO DE OBRA. HERRAMIENTA, EQUIPO Y TODO LO NECESARIO PARA SU CORRECTA EJECUCIÓN

M<sup>2</sup>

25

\$613

\$15,333

EMPASTADO DE 5 CMS. DE ESPESOR PROMEDIO SOBRE LOSA PARA DAR PENDIENTES PLUVIALES, HECHO DE MORTERO CEMENTO - ARENA 1:4, ACABADO CON LLANA PLANA Y CEMENTO PULIDO, INCLUYE: MATERIAL, MANO DE OBRA. HERRAMIENTA, EQUIPO Y TODO LO NECESARIO PARA SU CORRECTA EJECUCIÓN

M<sup>2</sup>

25

\$140

\$3,500

PRETIL DE UNA CARRERA DE BLOCK DEL No. 6 PEGADO CON MORTERO CEMENTO ARENA 1:4, OBLIGATORIO RELLENAR HUECOS, HACER FILETE PERIMETRAL SOBRE PRETIL, HACER CHAFLAN INTERIOR DE 4" X 4", COLOCAR GARGOLAS DE PVC DE 2" DONDE REQUIERA, INCLUYE: MATERIAL, MANO DE OBRA. HERRAMIENTA, EQUIPO Y TODO LO NECESARIO PARA SU CORRECTA EJECUCIÓN

M.L.

50

\$227

\$11,333



IMPERMEABILIZANTE ACRILICO 3 AÑOS COLOR BLANCO A DOS MANOS, OBLIGATORIO SELLADOR ACRILICO PRIMARIO, INCLUYE: MATERIAL, MANO DE OBRA. HERRAMIENTA, EQUIPO Y TODO LO NECESARIO PARA SU CORRECTA EJECUCIÓN

M<sup>2</sup>

109

\$62

\$6,731

INSTALACIÓN ELECTRICA Y DE ILUMINACION, POR CUARTO DEBE INCLUIR LO SIGUIENTE: 1 SALIDA DE CIELO DE CAJA OCTOGONAL DE LAMINA DE ACERO DE 4" Y PORTALAMPARAS DE CERAMICA DE 4", 1 SALIDA DE APAGADOR Y 1 SALIDA DE CONTACTO DE CAJA CHALUPA DE 2" X 4" DE LAMINA DE ACERO, ACCESORIOS MARCA BTICINO MODELO MODUS COLOR BLANCO O SIMILAR. LA VIVIENDA DEBE INCLUIR CENTRO DE CARGA DE 2 SLOTS MARCA IGESA O SIMILAR, 2 PASTILLAS TERMOMAGNETICAS DE 20 AMPS MARCA IGESA O SIMILAR, TODOS LOS TRABAJOS INCLUYEN: MATERIAL, MANO DE OBRA. HERRAMIENTA, EQUIPO Y TODO LO NECESARIO PARA SU CORRECTA EJECUCIÓN

LOTE

1

\$1,667

\$1,667

INSTALACIÓN HIDROSANITARIA HIDRAULICA PARA 1 BAÑO Y 1 COCINA, HECHA DE TUBERÍA DE PVC DE 4", 2", 1/2" DE DIAMETRO, INCLUYE: MATERIAL, MANO DE OBRA. HERRAMIENTA, EQUIPO Y TODO LO NECESARIO PARA SU CORRECTA EJECUCIÓN

LOTE

1

\$1,067

\$1,067

ESTUCO EN CAPAS DE 3MM EN MUROS INTERIORES Y EXTERIORES Y CIELO COLOR BLANCO, INCLUYE: MATERIAL, MANO DE OBRA. HERRAMIENTA, EQUIPO Y TODO LO NECESARIO PARA SU CORRECTA EJECUCIÓN

M<sup>2</sup>

400

\$65

\$26,133

PINTURA ACRILICA MARCA BEREL O SIMILAR DE 5 AÑOS EN MUROS INTERIORES Y EXTERIORES, INCLUYE: MATERIAL, MANO DE OBRA. HERRAMIENTA, EQUIPO Y TODO LO NECESARIO PARA SU CORRECTA EJECUCIÓN

M<sup>2</sup>

400

\$40

\$16,000



2 VENTANAS TIECHAS DE PERFIL DE 1.5" DE ALUMINIO COLOR BLANCO O NATURAL Y CRISTAL TRANSPARENTE DE 3MM. 2 PUERTAS INTERIORES DE MADERA DE TAMBOR DE COLOR NATURAL O CHOCOLATE DE 0.90 - 0.70 MTS. X 2.13 MTS SEGUN EL CASO, 1 PUERTA EXTERIOR DE MULTIPANEL COLOR BLANCO DE 0.90 X 2.13 MTS. INCLUYE: MATERIAL, MANO DE OBRA. HERRAMIENTA, EQUIPO Y TODO LO NECESARIO PARA SU CORRECTA EJECUCIÓN

LOTE

5

\$2,667

\$13,333

MUEBLES FIJOS DE BAÑO A BASE DE 1 LAVABO Y 1 SANITARIO CON TANQUE, MAGUERAS ALIMENTADORAS DE 1/2" CON LLAVE DE PASO, INCLUYE: MATERIAL, MANO DE OBRA. HERRAMIENTA, EQUIPO Y TODO LO NECESARIO PARA SU CORRECTA EJECUCIÓN

LOTE

1

\$1,733

\$1,733

Total

\$139,186

ATENTAMENTE

  
Omar mendez sotres







MUNICIPIO DE SAN PEDRO GARZA GARCÍA, NUEVO LEÓN  
Secretaría de Administración  
Dirección de Adquisiciones

Concurso por Licitación Pública Nacional Presencial N° SA-DA-CL-18/2017 "Suministro e Instalación de Material y puesta en marcha para intervención de viviendas del municipio de San Pedro Garza García"

Partida no. 26 "Catalina López Ordoñez".  
Anexo no. 2 "Cotización"

CONCEPTO	UNIDAD	CANTIDAD	PRECIO UNITARIO CON IVA	PRECIO TOTAL CON IVA
ZAPATA AISLADA DE 0.50 X 0.50 X 0.20 MTS. ARMADA CON VARILLA DEL No. 3 @ 20 CMS. EN AMBOS SENTIDOS, CONCRETO F'C: 200 KG/CM <sup>2</sup> HECHO EN OBRA, CIMBRA DE MADERA DE 2DA. INCLUYE: MATERIAL, MANO DE OBRA. HERRAMIENTA, EQUIPO Y TODO LO NECESARIO PARA SU CORRECTA EJECUCIÓN. INCLUYE EXCAVACIÓN Y RELLENO COMPACTADO.	PZA	4	\$1,187	\$4,747
DALA O CONTRACIMIENTO DE 0.20 X 0.15 ARMADO CON CASTILLO PREFABRICADO ARMEX DE 0.15 X 0.15 CALIBRE 4 - ELECTROSOLDADO DOBLE, CONCRETO F'C:200 KG/CM <sup>2</sup> HECHO EN OBRA, CIMBRA DE MADERA DE PINO DE 2DA. INCLUYE: MATERIAL, MANO DE OBRA. HERRAMIENTA, EQUIPO Y TODO LO NECESARIO PARA SU CORRECTA EJECUCIÓN	M.L.	18	\$268	\$4,824
PISO FIRME DE 8 CMS. DE ESPESOR DE CONCRETO F'C: 200 KG/CM <sup>2</sup> . HECHO EN OBRA, ACABADO CON LLANA PLANA Y CEMENTO PULIDO, FRONTERA DE MADERA DE PINO DE 2DA. INCLUYE: MATERIAL, MANO DE OBRA. HERRAMIENTA, EQUIPO Y TODO LO NECESARIO PARA SU CORRECTA EJECUCIÓN	M <sup>2</sup>	18.5	\$307	\$5,673
COLUMNA DE 0.20 X 0.15 X 3.5 MTS. ARMADA CON CASTILLO PREFABRICADO ARMEX DE 0.15 X 0.15 CALIBRE 4 - ELECTROSOLDADO DOBLE, CONCRETO F'C:200 KG/CM <sup>2</sup> HECHO EN OBRA, CIMBRA DE MADERA DE PINO DE 2DA. INCLUYE: MATERIAL, MANO DE OBRA. HERRAMIENTA, EQUIPO Y TODO LO NECESARIO PARA SU CORRECTA EJECUCIÓN	PZA	4	\$268	\$1,072



MURO DE BLOCK CURADO A VAPOR DE 0.15 X 0.20 X 0.10 MTS. PEGADO CON MORTERO CEMENTO - ARENA 1:4, USO DE NIVEL O PLOMADA OBLIGATORIO, ACABADO MEZCLA CORTADA, INCLUYE: MATERIAL, MANO DE OBRA. HERRAMIENTA, EQUIPO Y TODO LO NECESARIO PARA SU CORRECTA EJECUCIÓN

M<sup>2</sup>

18.5

\$253

\$4,687

CERRAMIENTO DE 0.20 X 0.15 MTS. ARMADO CON CASTILLO PREFABRICADO ARMEX DE 0.15 X 0.15 CALIBRE 4 - ELECTROSOLDADO DOBLE, CONCRETO F'C:200 KG/CM<sup>2</sup> HECHO EN OBRA, CIMBRA DE MADERA DE PINO DE 2DA. INCLUYE: MATERIAL, MANO DE OBRA. HERRAMIENTA, EQUIPO Y TODO LO NECESARIO PARA SU CORRECTA EJECUCIÓN

M.L.

18

\$268

\$4,824

LOSA ALIGERADA HECHA CON EL SISTEMA DE VIGUETA PRETENSADA Y BOVEDILLA DE MORTERO, CONCRETO PREMEZCLADO CON BOMBA O TIRO DIRECTO SEGÚN SEA EL CASO EN CAMA DE COMPRESIÓN Y VIGA PERIMETRAL, CIMBRADO A BASE DE POLIN DE MADERA DE 3" X 3" X 8' DE 2DA. Y FRONTERA DE MADERA DE PINO DE 2DA. INCLUYE: MATERIAL, MANO DE OBRA. HERRAMIENTA, EQUIPO Y TODO LO NECESARIO PARA SU CORRECTA EJECUCIÓN

M<sup>2</sup>

18.6

\$613

\$11,408

EMPASTADO DE 5 CMS. DE ESPESOR PROMEDIO SOBRE LOSA PARA DAR PENDIENTES PLUVIALES, HECHO DE MORTERO CEMENTO - ARENA 1:4, ACABADO CON LLANA PLANA Y CEMENTO PULIDO, INCLUYE: MATERIAL, MANO DE OBRA. HERRAMIENTA, EQUIPO Y TODO LO NECESARIO PARA SU CORRECTA EJECUCIÓN

M<sup>2</sup>

18.6

\$140

\$2,604

PRETIL DE UNA CARRERA DE BLOCK DEL No. 6 PEGADO CON MORTERO CEMENTO ARENA 1:4, OBLIGATORIO RELLENAR HUECOS, HACER FILETE PERIMETRAL SOBRE PRETIL, HACER CHAFLAN INTERIOR DE 4" X 4", COLOCAR GARGOLAS DE PVC DE 2" DONDE REQUIERA, INCLUYE: MATERIAL, MANO DE OBRA. HERRAMIENTA, EQUIPO Y TODO LO NECESARIO PARA SU CORRECTA EJECUCIÓN

M.L.

16.91

\$227

\$3,833



00000101

IMPERMEABILIZANTE ACRILICO 3 AÑOS  
 COLOR BLANCO A DOS MANOS,  
 OBLIGATORIO SELLADOR ACRILICO  
 PRIMARIO, INCLUYE: MATERIAL, MANO DE  
 OBRA. HERRAMIENTA, EQUIPO Y TODO  
 LO NECESARIO PARA SU CORRECTA  
 EJECUCIÓN

M<sup>2</sup>

68.5

\$62

\$4,230

INSTALACIÓN ELECTRICA Y DE  
 ILUMINACION, POR CUARTO DEBE  
 INCLUIR LO SIGUIENTE: 1 SALIDA DE  
 CIELO DE CAJA OCTOGONAL DE LAMINA  
 DE ACERO DE 4" Y PORTALAMPARAS DE  
 CERAMICA DE 4", 1 SALIDA DE  
 APAGADOR Y 1 SALIDA DE CONTACTO  
 DE CAJA CHALUPA DE 2" X 4" DE LAMINA  
 DE ACERO, ACCESORIOS MARCA  
 BTICINO MODELO MODUS COLOR  
 BLANCO O SIMILAR. LA VIVIENDA DEBE  
 INCLUIR CENTRO DE CARGA DE 2 SLOTS  
 MARCA IGESA O SIMILAR, 2 PASTILLAS  
 TERMOMAGNETICAS DE 20 AMPS MARCA  
 IGESA O SIMILAR, TODOS LOS TRABAJOS  
 INCLUYEN: MATERIAL, MANO DE OBRA.  
 HERRAMIENTA, EQUIPO Y TODO LO  
 NECESARIO PARA SU CORRECTA  
 EJECUCIÓN

LOTE

1

\$1,667

\$1,667

INSTALACIÓN HIDROSANITARIA  
 HIDRAULICA PARA 1 BAÑO Y 1 COCINA,  
 HECHA DE TUBERIA DE PVC DE 4", 2", 1/2"  
 DE DIAMETRO, INCLUYE: MATERIAL,  
 MANO DE OBRA. HERRAMIENTA, EQUIPO  
 Y TODO LO NECESARIO PARA SU  
 CORRECTA EJECUCIÓN

LOTE

1

\$1,067

\$1,067

ESTUCO EN CAPAS DE 3MM EN MUROS  
 INTERIORES Y EXTERIORES Y CIELO  
 COLOR BLANCO, INCLUYE: MATERIAL,  
 MANO DE OBRA. HERRAMIENTA, EQUIPO  
 Y TODO LO NECESARIO PARA SU  
 CORRECTA EJECUCIÓN

M<sup>2</sup>

120

\$65

\$7,840

PINTURA ACRILICA MARCA BEREL O  
 SIMILAR DE 5 AÑOS EN MUROS  
 INTERIORES Y EXTERIORES, INCLUYE:  
 MATERIAL, MANO DE OBRA.  
 HERRAMIENTA, EQUIPO Y TODO LO  
 NECESARIO PARA SU CORRECTA  
 EJECUCIÓN

M<sup>2</sup>

120

\$40

\$4,800

00000102





2 VENTANAS HECHAS DE PERFIL DE 1.5" DE ALUMINIO, COLOR BLANCO O NATURAL Y CRISTAL TRANSPARENTE DE 3MM. 2 PUERTAS INTERIORES DE MADERA DE TAMBOR DE COLOR NATURAL O CHOCOLATE DE 0.90 - 0.70 MTS. X 2.13 MTS SEGUN EL CASO, 1 PUERTA EXTERIOR DE MULTIPANEL COLOR BLANCO DE 0.90 X 2.13 MTS. INCLUYE: MATERIAL, MANO DE OBRA. HERRAMIENTA, EQUIPO Y TODO LO NECESARIO PARA SU CORRECTA EJECUCIÓN

LOTE

6

\$2,667

\$16,008

MUEBLES FIJOS DE BAÑO A BASE DE 1 LAVABO Y 1 SANITARIO CON TANQUE, MAGUERAS ALIMENTADORAS DE 1/2" CON LLAVE DE PASO, INCLUYE: MATERIAL, MANO DE OBRA. HERRAMIENTA, EQUIPO Y TODO LO NECESARIO PARA SU CORRECTA EJECUCIÓN

LOTE

1

\$1,733

\$1,733

Total

\$81,008

ATENTAMENTE

  
omar mendez sotres

00000103



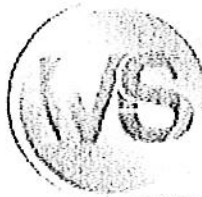

MUNICIPIO DE SAN PEDRO GARZA GARCÍA, NUEVO LEÓN  
Secretaría de Administración  
Dirección de Adquisiciones

Concurso por Licitación Pública Nacional Presencial N° SA-DA-CL-18/2017 "Suministro e instalación de material y puesta en marcha para intervención de viviendas del municipio de San Pedro Garza García"

Partida no. 27 "Laura Hernández Galván".  
Anexo no. 2 "Cotización"

CONCEPTO	UNIDAD	CANTIDAD	PRECIO UNITARIO CON IVA	PRECIO TOTAL CON IVA
ZAPATA AISLADA DE 0.50 X 0.50 X 0.20 MTS. ARMADA CON VARILLA DEL No. 3 @ 20 CMS. EN AMBOS SENTIDOS, CONCRETO F'C: 200 KG/CM <sup>2</sup> HECHO EN OBRA, CIMBRA DE MADERA DE 2DA. INCLUYE: MATERIAL, MANO DE OBRA. HERRAMIENTA, EQUIPO Y TODO LO NECESARIO PARA SU CORRECTA EJECUCIÓN. INCLUYE EXCAVACIÓN Y RELLENO COMPACTADO.	PZA	9	\$1,187	\$10,680
DALA O CONTRACIMIENTO DE 0.20 X 0.15 ARMADO CON CASTILLO PREFABRICADO ARMEX DE 0.15 X 0.15 CALIBRE 4 - ELECTROSOLDADO DOBLE, CONCRETO F'C:200 KG/CM <sup>2</sup> HECHO EN OBRA, CIMBRA DE MADERA DE PINO DE 2DA. INCLUYE: MATERIAL, MANO DE OBRA. HERRAMIENTA, EQUIPO Y TODO LO NECESARIO PARA SU CORRECTA EJECUCIÓN	M.L.	48	\$268	\$12,864
PISO FIRME DE 8 CMS. DE ESPESOR DE CONCRETO F'C: 200 KG/CM <sup>2</sup> . HECHO EN OBRA, ACABADO CON LLANA PLANA Y CEMENTO PULIDO, FRONTERA DE MADERA DE PINO DE 2DA. INCLUYE: MATERIAL, MANO DE OBRA. HERRAMIENTA, EQUIPO Y TODO LO NECESARIO PARA SU CORRECTA EJECUCIÓN	M <sup>2</sup>	0	\$307	0
COLUMNA DE 0.20 X 0.15 X 3.5 MTS. ARMADA CON CASTILLO PREFABRICADO ARMEX DE 0.15 X 0.15 CALIBRE 4 - ELECTROSOLDADO DOBLE, CONCRETO F'C:200 KG/CM <sup>2</sup> HECHO EN OBRA, CIMBRA DE MADERA DE PINO DE 2DA. INCLUYE: MATERIAL, MANO DE OBRA. HERRAMIENTA, EQUIPO Y TODO LO NECESARIO PARA SU CORRECTA EJECUCIÓN	PZA	9	\$268	\$2,412



DIRECCIÓN GENERAL DE ASUNTOS JURÍDICOS

00000104

MURO DE BLOCK CURADO A VAPOR DE 0.15 X 0.20 X 0.40 MTS. PEGADO CON MORTERO CEMENTO - ARENA 1:4, USO DE NIVEL O PLOMADA OBLIGATORIO, ACABADO MEZCLA CORTADA, INCLUYE: MATERIAL, MANO DE OBRA. HERRAMIENTA, EQUIPO Y TODO LO NECESARIO PARA SU CORRECTA EJECUCIÓN

CERRAMIENTO DE 0.20 X 0.15 MTS. ARMADO CON CASTILLO PREFABRICADO ARMEX DE 0.15 X 0.15 CALIBRE 4 - ELECTROSOLDADO DOBLE, CONCRETO F'C:200 KG/CM<sup>2</sup> HECHO EN OBRA, CIMBRA DE MADERA DE PINO DE 2DA. INCLUYE: MATERIAL, MANO DE OBRA. HERRAMIENTA, EQUIPO Y TODO LO NECESARIO PARA SU CORRECTA EJECUCIÓN

LOSA ALIGERADA HECHA CON EL SISTEMA DE VIGUETA PRETENSADA Y BOVEDILLA DE MORTERO, CONCRETO PREMEZCLADO CON BOMBA O TIRO DIRECTO SEGÚN SEA EL CASO EN CAMA DE COMPRESIÓN Y VIGA PERIMETRAL, CIMBRADO A BASE DE POLIN DE MADERA DE 3" X 3" X 8' DE 2DA. Y FRONTERA DE MADERA DE PINO DE 2DA. INCLUYE: MATERIAL, MANO DE OBRA. HERRAMIENTA, EQUIPO Y TODO LO NECESARIO PARA SU CORRECTA EJECUCIÓN

EMPASTADO DE 5 CMS. DE ESPESOR PROMEDIO SOBRE LOSA PARA DAR PENDIENTES PLUVIALES, HECHO DE MORTERO CEMENTO - ARENA 1:4, ACABADO CON LLANA PLANA Y CEMENTO PULIDO, INCLUYE: MATERIAL, MANO DE OBRA. HERRAMIENTA, EQUIPO Y TODO LO NECESARIO PARA SU CORRECTA EJECUCIÓN

PRETIL DE UNA CARRERA DE BLOCK DEL No. 6 PEGADO CON MORTERO CEMENTO - ARENA 1:4, OBLIGATORIO RELLENAR HUECOS, HACER FILETE PERIMETRAL SOBRE PRETIL, HACER CHAFLAN INTERIOR DE 4" X 4", COLOCAR GARGOLAS DE PVC DE 2" DONDE REQUIERA, INCLUYE: MATERIAL, MANO DE OBRA. HERRAMIENTA, EQUIPO Y TODO LO NECESARIO PARA SU CORRECTA EJECUCIÓN

IMPERMEABILIZANTE ACRILICO 3 AÑOS COLOR BLANCO A DOS MANOS, OBLIGATORIO SELLADOR ACRILICO PRIMARIO, INCLUYE: MATERIAL, MANO DE OBRA. HERRAMIENTA, EQUIPO Y TODO LO NECESARIO PARA SU CORRECTA EJECUCIÓN

M<sup>2</sup>

0

\$253

0

M.L.

48

\$268

\$12,864

M<sup>2</sup>

60

\$613

\$36,800

M<sup>2</sup>

60

\$140

\$8,400

M.L.

54.55

\$227

\$12,365

M<sup>2</sup>

60

\$62

\$3,705

0000103



INSTALACIÓN: ELECTRICA Y DE ILUMINACIÓN. POR CUARTO DEBE INCLUIR LO SIGUIENTE: 1 SALIDA DE CIELO DE CAJA OCTOGONAL DE LAMINA DE ACERO DE 4" Y PORTALAMPARAS, DE CERAMICA DE 4", 1 SALIDA DE APAGADOR Y 1 SALIDA DE CONTACTO DE CAJA CHALUPA DE 2" X 4" DE LAMINA DE ACERO, ACCESORIOS MARCA BTICINO MODELO MODUS COLOR BLANCO O SIMILAR. LA VIVIENDA DEBE INCLUIR CENTRO DE CARGA DE 2 SLOTS MARCA IGESA O SIMILAR, 2 PASTILLAS TERMOMAGNETICAS DE 20 AMPS MARCA IGESA O SIMILAR, TODOS LOS TRABAJOS INCLUYEN: MATERIAL, MANO DE OBRA. HERRAMIENTA, EQUIPO Y TODO LO NECESARIO PARA SU CORRECTA EJECUCIÓN

LOTE

1

\$1,667

\$1,667

INSTALACIÓN HIDROSANITARIA - HIDRAULICA PARA 1 BAÑO Y 1 COCINA, HECHA DE TUBERÍA DE PVC DE 4", 2", 1/2" DE DIAMETRO, INCLUYE: MATERIAL, MANO DE OBRA. HERRAMIENTA, EQUIPO Y TODO LO NECESARIO PARA SU CORRECTA EJECUCIÓN

LOTE

1

\$1,067

\$1,067

ESTUCO EN CAPAS DE 3MM EN MUROS INTERIORES Y EXTERIORES Y CIELO COLOR BLANCO, INCLUYE: MATERIAL, MANO DE OBRA. HERRAMIENTA, EQUIPO Y TODO LO NECESARIO PARA SU CORRECTA EJECUCIÓN

M<sup>2</sup>

150

\$65

\$9,800

PINTURA ACRILICA MARCA BEREL O SIMILAR DE 5 AÑOS EN MUROS INTERIORES Y EXTERIORES, INCLUYE: MATERIAL, MANO DE OBRA. HERRAMIENTA, EQUIPO Y TODO LO NECESARIO PARA SU CORRECTA EJECUCIÓN

M<sup>2</sup>

100

\$40

\$4,000

2 VENTANAS HECHAS DE PERFIL DE 1.5" DE ALUMINIO COLOR BLANCO O NATURAL Y CRISTAL TRANSPARENTE DE 3MM. 2 PUERTAS INTERIORES DE MADERA DE TAMBOR DE COLOR NATURAL O CHOCOLATE DE 0.90 - 0.70 MTS. X 2.13 MTS SEGUN EL CASO, 1 PUERTA EXTERIOR DE MULTIPANEL COLOR BLANCO DE 0.90 X 2.13 MTS. INCLUYE: MATERIAL, MANO DE OBRA. HERRAMIENTA, EQUIPO Y TODO LO NECESARIO PARA SU CORRECTA EJECUCIÓN

LOTE

4

\$2,667

\$10,667



*[Handwritten signature]*

MUEBLES FIJOS DE BAÑO A BASE DE 1  
LAVABO Y W.C. SANITARIO CON TANQUE,  
MAGUERAS ALIMENTADORAS DE 1/2" CON  
LLAVE DE PASO, INCLUYE: MATERIAL, MANO  
DE OBRA, HERRAMIENTA, EQUIPO Y TODO  
LO NECESARIO PARA SU CORRECTA  
EJECUCIÓN

LOTE

	1	\$1,733	\$1,733
Total			\$129,023

ATENTAMENTE

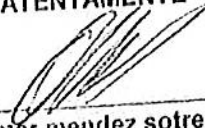
  
omar mendez sotres





DIRECCIÓN GENERAL DE  
ASUNTOS JURÍDICOS

00000107

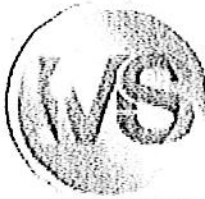

MUNICIPIO DE SAN PEDRO GARZA GARCÍA, NUEVO LEÓN  
Secretaría de Administración  
Dirección de Adquisiciones

Concurso por Licitación Pública Nacional Presencial N° SA-DA-CL-18/2017 "Suministro e instalación de material y puesta en marcha para intervención de viviendas del municipio de San Pedro Garza García"

Partida no. 28 "Marcelino Ovalle Gaytán".  
Anexo no. 2 "Cotización"

CONCEPTO	UNIDAD	CANTIDAD	PRECIO UNITARIO CON IVA	PRECIO TOTAL CON IVA
ZAPATA AISLADA DE 0.50 X 0.50 X 0.20 MTS. ARMADA CON VARILLA DEL No. 3 @ 20 CMS. EN AMBOS SENTIDOS, CONCRETO F'C: 200 KG/CM² HECHO EN OBRA, CIMBRA DE MADERA DE 2DA. INCLUYE: MATERIAL, MANO DE OBRA. HERRAMIENTA, EQUIPO Y TODO LO NECESARIO PARA SU CORRECTA EJECUCIÓN. INCLUYE EXCAVACIÓN Y RELLENO COMPACTADO.	PZA	9	\$1,187	\$10,680
DALA O CONTRACIMIENTO DE 0.20 X 0.15 ARMADO CON CASTILLO PREFABRICADO ARMEX DE 0.15 X 0.15 CALIBRE 4 - ELECTROSOLDADO DOBLE, CONCRETO F'C:200 KG/CM² HECHO EN OBRA, CIMBRA DE MADERA DE PINO DE 2DA. INCLUYE: MATERIAL, MANO DE OBRA. HERRAMIENTA, EQUIPO Y TODO LO NECESARIO PARA SU CORRECTA EJECUCIÓN	M.L.	42.5	\$268	\$11,390
PISO FIRME DE 8 CMS. DE ESPESOR DE CONCRETO F'C: 200 KG/CM². HECHO EN OBRA, ACABADO CON LLANA PLANA Y CEMENTO PULIDO, FRONTERA DE MADERA DE PINO DE 2DA. INCLUYE: MATERIAL, MANO DE OBRA. HERRAMIENTA, EQUIPO Y TODO LO NECESARIO PARA SU CORRECTA EJECUCIÓN	M²	22	\$307	\$6,747
COLUMNA DE 0.20 X 0.15 X 3.5 MTS. ARMADA CON CASTILLO PREFABRICADO ARMEX DE 0.15 X 0.15 CALIBRE 4 - ELECTROSOLDADO DOBLE, CONCRETO F'C:200 KG/CM² HECHO EN OBRA, CIMBRA DE MADERA DE PINO DE 2DA. INCLUYE: MATERIAL, MANO DE OBRA. HERRAMIENTA, EQUIPO Y TODO LO NECESARIO PARA SU CORRECTA EJECUCIÓN	PZA	9	\$268	\$2,412



MURO DE BLOQUE CURADO A VAPOR DE 0.15 X 0.20 X 0.40 MTS. PEGADO CON MORTERO CEMENTO - ARENA 1:4, USO DE NIVEL O PLOMADA OBLIGATORIO, ACABADO MEZCLA CORTADA, INCLUYE: MATERIAL, MANO DE OBRA. HERRAMIENTA, EQUIPO Y TODO LO NECESARIO PARA SU CORRECTA EJECUCIÓN	M <sup>2</sup>	63	\$253	\$15,960
CERRAMIENTO DE 0.20 X 0.15 MTS. ARMADO CON CASTILLO PREFABRICADO ARMEX DE 0.15 X 0.15 CALIBRE 4 - ELECTROSOLDADO DOBLE, CONCRETO F'C:200 KG/CM <sup>2</sup> HECHO EN OBRA, CIMBRA DE MADERA DE PINO DE 2DA. INCLUYE: MATERIAL, MANO DE OBRA. HERRAMIENTA, EQUIPO Y TODO LO NECESARIO PARA SU CORRECTA EJECUCIÓN	M.L.	45.5	\$268	\$12,194
LOSA ALIGERADA HECHA CON EL SISTEMA DE VIGUETA PRETENSADA Y BOVEDILLA DE MORTERO, CONCRETO PREMEZCLADO CON BOMBA O TIRO DIRECTO SEGÚN SEA EL CASO EN CAMA DE COMPRESIÓN Y VIGA PERIMETRAL, CIMBRADO A BASE DE POLIN DE MADERA DE 3" X 3" X 8' DE 2DA. Y FRONTERA DE MADERA DE PINO DE 2DA. INCLUYE: MATERIAL, MANO DE OBRA. HERRAMIENTA, EQUIPO Y TODO LO NECESARIO PARA SU CORRECTA EJECUCIÓN	M <sup>2</sup>	58	\$613	\$35,573
EMPASTADO DE 5 CMS. DE ESPESOR PROMEDIO SOBRE LOSA PARA DAR PENDIENTES PLUVIALES, HECHO DE MORTERO CEMENTO - ARENA 1:4, ACABADO CON LLANA PLANA Y CEMENTO PULIDO, INCLUYE: MATERIAL, MANO DE OBRA. HERRAMIENTA, EQUIPO Y TODO LO NECESARIO PARA SU CORRECTA EJECUCIÓN	M <sup>2</sup>	58	\$140	\$8,120
PRETIL DE UNA CARRERA DE BLOCK DEL No. 6 PEGADO CON MORTERO CEMENTO - ARENA 1:4, OBLIGATORIO RELLENAR HUECOS, HACER FILETE PERIMETRAL SOBRE PRETIL, HACER CHAFLAN INTERIOR DE 4" X 4", COLOCAR GARGOLAS DE PVC DE 2" DONDE REQUIERA, INCLUYE: MATERIAL, MANO DE OBRA. HERRAMIENTA, EQUIPO Y TODO LO NECESARIO PARA SU CORRECTA EJECUCIÓN	M.L.	30	\$227	\$6,800
IMPERMEABILIZANTE ACRILICO 3 AÑOS COLOR BLANCO A DOS MANOS, OBLIGATORIO SELLADOR ACRILICO PRIMARIO, INCLUYE: MATERIAL, MANO DE OBRA. HERRAMIENTA, EQUIPO Y TODO LO NECESARIO PARA SU CORRECTA EJECUCIÓN	M <sup>2</sup>	58	\$62	\$3,582

00000200

INSTALACION ELECTRICA Y DE ILUMINACION, POR CUARTO DEBE INCLUIR LO SIGUIENTE: 1 SALIDA DE CIELO DE CAJA OCTOGONAL DE LAMINA DE ACERO DE 4" Y PORTALAMPARAS DE CERAMICA DE 4"; 1 SALIDA DE APAGADOR Y 1 SALIDA DE CONTACTO DE CAJA CHALUPA DE 2" X 4" DE LAMINA DE ACERO, ACCESORIOS MARCA BTICINO MODELO MODUS COLOR BLANCO O SIMILAR. LA VIVIENDA DEBE INCLUIR CENTRO DE CARGA DE 2 SLOTS MARCA IGESA O SIMILAR, 2 PASTILLAS TERMOMAGNETICAS DE 20 AMPMS MARCA IGESA O SIMILAR, TODOS LOS TRABAJOS INCLUYEN: MATERIAL, MANO DE OBRA, HERRAMIENTA, EQUIPO Y TODO LO NECESARIO PARA SU CORRECTA EJECUCIÓN

LOTE

1

\$1,667

\$1,667

INSTALACION HIDROSANITARIA HIDRAULICA PARA 1 BAÑO Y 1 COCINA, HECHA DE TUBERIA DE PVC DE 4", 2", 1/2" DE DIAMETRO, INCLUYE: MATERIAL, MANO DE OBRA, HERRAMIENTA, EQUIPO Y TODO LO NECESARIO PARA SU CORRECTA EJECUCIÓN

LOTE

1

\$1,067

\$1,067

ESTUCO EN CAPAS DE 3MM EN MUROS INTERIORES Y EXTERIORES Y CIELO COLOR BLANCO, INCLUYE: MATERIAL, MANO DE OBRA, HERRAMIENTA, EQUIPO Y TODO LO NECESARIO PARA SU CORRECTA EJECUCIÓN

M<sup>2</sup>

100

\$65

\$6,533

PINTURA ACRILICA MARCA BEREL O SIMILAR DE 5 AÑOS EN MUROS INTERIORES Y EXTERIORES, INCLUYE: MATERIAL, MANO DE OBRA, HERRAMIENTA, EQUIPO Y TODO LO NECESARIO PARA SU CORRECTA EJECUCIÓN

M<sup>2</sup>

90

\$40

\$3,600

2 VENTANAS HECHAS DE PERFIL DE 1.5" DE ALUMINIO COLOR BLANCO O NATURAL Y CRISTAL TRANSPARENTE DE 3MM. 2 PUERTAS INTERIORES DE MADERA DE TAMBOR DE COLOR NATURAL O CHOCOLATE DE 0.90 - 0.70 MTS. X 2.13 MTS SEGUN EL CASO, 1 PUERTA EXTERIOR DE MULTIPANEL COLOR BLANCO DE 0.90 X 2.13 MTS. INCLUYE: MATERIAL, MANO DE OBRA, HERRAMIENTA, EQUIPO Y TODO LO NECESARIO PARA SU CORRECTA EJECUCIÓN

LOTE

6

\$2,667

\$16,000



*[Handwritten signature]*



MUEBLES FIJOS DE BAÑO A BASE DE 1 LAVABO Y 1 SANITARIO CON TANQUE, MAGUERAS ALIMENTADORAS DE 1/2" CON LLAVE DE PASO, INCLUYE: MATERIAL, MANO DE OBRA, HERRAMIENTA, EQUIPO Y TODO LO NECESARIO PARA SU CORRECTA EJECUCIÓN

LOTE

1

\$1,733

\$1,733

Total

\$144,058

ATENTAMENTE

  
omar méndez sotres



DIRECCIÓN GENERAL DE  
ASUNTOS JURÍDICOS

00000111